Correio da Manhã

Impresso em papel da casa NORDSKOG & C. — Christiania

Director -- EDMUNDO BITTENCOURT

Impresso em papel da Casa P. PRIOUX & C. — PARIS

ANNO XIV—N. 5.630

Impresso nas machinas rotativas de MARINONI

RIO DE JANEIRO — SABBADO, 25 DE JULHO DE 1914

Redacção—Rua do Ouvidor, 162

Telephones: Redacção, Norte 37 — Administração, Norte 3791

REMINISCENCIAS

Liquidada a excepção de illegitimidade que me oppoz o dr. J. P. de Souza Dantas, para contestar o seu testemunho, reproduzido pelo sr. Tobias Monteiro, sobre a causa por que não entrou o sr. Ruy Barbosa no ministerio Dantas, passo a dar as razões da verosimilhança de minha versão, ou os motivos por que me parece sem o minimo fundamento a opposição attribuida ao imperador. Nas suas *Reminiscencias*, que trouxe á imprensa o dr. J. P. de Souza Dantas, disse o seguinte: "Não havia motivo para o imperador contrariar o desejo do conselheiro Dantas. Quem conhece a historia dos ultimos annos do reinado do sr. d. Pedro II sabe que elle deixava a organização ministerial inteiramente ao presidente do conselho. O proprio Tobias Monteiro, no seu livro, paginas antes daquella a que alludimos, isto é, a pagina em que se encontra a affirmação de que se originou esta controversia, escreveu: "O imperador, que era um principe illustre, de indole infensa á violencia e até a luctas muito accesas, foi pouco e pouco se despindo de prerogativas que a Constituição lhe assegurava e caminhando para a pratica real do systema parlamentar. A prova é que acabou por deixar os ministros, conforme as indicações da Camara, e só saia dessa regra, de tempos a tempos, para evitar que um partido se perpetuasse no poder. Era, pois, uma excepção bem... que a metade ou a maior parte da nação applaudia. Ao demais, tinha deixado aos presidentes do conselho, póde-se dizer de um modo effectivo, a liberdade de compôr os ministerios com partidarios da sua confiança, e, por fim, depois da luta com Zacharias, tinha até cedido na prerogativa, que lhe era exclusiva, de escolher os senadores." E acrescentou: "A preoccupação da reeleição do sr. Ruy Barbosa só Dantas podia ter naquelle momento, porque era quem conhecia as forças politicas do districto. O imperador se reservaria para usar do seu direito de obstar a intervenção do ministerio no pleito eleitoral, quando aquella se manifestasse, como sempre fez."

O dr. J. P. de Souza Dantas começa a sua contradita, nesse ponto, reconhecendo que "era licito ao monarcha, cioso como estava de uma eleição, em que nem sombra de pressão fosse denunciada, allegar a conveniencia de afastar essa occasião perigosissima para a imparcialidade do governo". Muito bem. Mas, o dr. J. P. de Souza Dantas acrescentou: "Quem poderá, entretanto, em bôa fé, assegurar que, tendo esse motivo respeitavel de ordem geral para evitar o nome do sr. Ruy Barbosa, o imperador não satisfaria no mesmo tempo qualquer prevenção ou laivo de antipathia, politica está clara, a respeito do grande bahiano, cujo nome já naquella época annunciava a mais poderosa força combatente pelo liberalismo, com prejuizo do throno, si preciso fosse?" E passou o meu illustre contraditor a dar, com grande desenvolvimento, as razões daquella antipathia possivel do imperador, ou suspeição politica, que se reduziram ao seu adeantado liberalismo e ás suas opiniões em materia de religião que eram apontadas como das mais subversivas". Toda a historia do segundo reinado protesta contra a hypothese, que ao meu contraditor pareceu provavel, da opposição do imperador á entrada do sr. Ruy Barbosa no ministerio do seu illustre [illegible]

[illegible]

... Ferreira Vianna retorquiu: "Não penso como vossa majestade." E, depois de outras considerações, concluiu: "Vossa majestade póde dispensar no temporal, quanto ao seu republicanismo, eu, porém, não dispenso no espiritual, ou no seu atheismo. Repugna á minha consciencia de catholico tomar a responsabilidade de semelhante nomeação." O imperador teve então que ceder, á vista dessa resolução do ministro de não assumir a responsabilidade do acto, para o qual era indispensavel a sua referenda. De mais, o ministro era apoiado pelo presidente do conselho, sr. João Alfredo, e por quasi todo o gabinete. O nomeado foi o dr. Portella, filho do finado dr. Manoel Portella, ex-ministro do imperio e figura proeminente no partido conservador de Pernambuco. A prevenção por causa de opiniões anti-religiosas só havia na roda propriamente da princeza imperial. Mas não podemos admittir a hypothese de que o proprio conselheiro Dantas receou desgostar sua alteza chamando para seu companheiro de ministerio o sr. Ruy Barbosa, até porque, para nós, só um motivo faria com que organizasse Dantas ministerio sem o concurso do seu extraordinario comprovinciano: — o receio de sua não reeleição, que elle acertadamente reputava um desastre para seu ministerio, além de um desar para a sua pessoa, porque o facto seria forçosamente traduzido como quéda de popularidade na sua terra.

A prova de que o imperador não nutria prevenções contra o sr. Ruy Barbosa está no facto de tel-o depois convidado o visconde de Ouro Preto para fazer parte do ministerio com que inaugurou a situação liberal de 1889, convite que não teria feito sem audiencia e annuencia do imperador. Verdade é que o dr. J. P. de Souza Dantas, no seu artigo, respondendo antecipadamente a este argumento, ponderou que, "ao tomar Ouro Preto a direcção dos negocios, o imperador estava, sinão propriamente doente, ao menos gravemente alquebrado de espirito e de corpo". Logo... Não tiro a conclusão, mesmo porque acredito que ella não estava no espirito do meu antagonista, comquanto evidentemente se contenha nas letras da sua contradita. Despiu-lhe da penna e a razão, na carencia de outras efficientes.

Concluo por hoje. Parece-me, já agora, fóra de duvida que tivesse o imperador motivos para recusar o nome do preclaro bahiano para ministro. Resta-me examinar, além de outros, mais minuciosamente, o ponto da impugnação do dr. J. P. de Souza Dantas, relativo ás difficuldades que encontraria a reeleição do sr. Ruy Barbosa, e si era a Dantas ou ao imperador que ella devia ter preoccupado.

GIL VIDAL.

Topicos & Noticias

O TEMPO

[illegible]

HONTEM

Caixa de Conversão

[illegible]

Cambio

[illegible]

HOJE

[illegible]

A carne

[illegible]

AS ECONOMIAS

A commissão de Finanças da Camara [illegible]

... *parecs supprimidas e depois restabelecidas.*

Não se comprehendia que a commissão de Finanças da Camara, em cujo seio se encontram alguns homens respeitaveis, avessos a esses manejos partidarios, fosse concorrer para a creação de mais uma machina de fabricar afilhados, não realizando, afinal, o que parece ser o seu sonho deste momento: economias effectivas, que livrem o Thesouro de encargos pesadissimos, e não economias temporarias, que se fazem hoje para se não fazerem amanhã.

Mas esse máo criterio foi posto de lado. Na reunião que hontem effectuou, a commissão, provocada para se manifestar sobre o assumpto pelo sr. Antonio Carlos, deliberou que cada um dos relatores, á proporção que vá estudando o orçamento que lhe é distribuido, proponha a extincção, reducção ou remodelação das repartições que julgue pesarem demasiadamente sobre o Thesouro.

O sr. Caetano de Albuquerque, relator do orçamento da Viação, aproveitando a opportunidade, annunciou que tem já em preparo um projecto relativo á Inspectoria das Estradas de Ferro, de que hontem aqui tratámos, pensando em apresentar ainda outro sobre a Inspectoria de Portos, Rios e Canaes e sobre os serviços de saneamento da baixada fluminense.

Assim, pelo menos, tem-se a certeza de que os cortes de repartições desnecessarias serão meticulosamente discutidos, fazendo-se a respeito obra definitiva, e não simples obra de remendão, como era a que se realizaria si as economias fossem adoptadas pelo processo de recusa de verbas, para que o governo, na carencia de meios com que os sustentasse, extinguisse certos serviços pesados aos cofres da nação.

O deputado Martim Francisco tem um vicio interessante: a curiosidade.

Ainda ha dias, o deputado paulista fez um discurso para saber do sr. Soares dos Santos, presidente da Camara, si havia recebido communicação do governo sobre a suspensão do sitio.

Hontem, s. ex. apresentou um requerimento pedindo que o governo informasse si alguma verba do orçamento corrente ainda não tinha sido esgotada...

A Camara encerrou a discussão desse requerimento, que hoje deve ser votado.

O ministro da Agricultura, apezar da crise e falta de verba, deferiu o requerimento do dr. José Rodrigues Peixoto, pedindo a installação de uma estação zootechnica em sua propriedade.

A Noticia, como si se tratasse na verdade de explicações sobre o nosso fracasso do emprestimo, deu hontem publicidade a mais um extenso telegramma, que foi datado de Londres.

Elle diz, sem outras considerações:

"Londres, 23 — Ao que consta, as negociações com o emprestimo brasileiro [illegible] entraram na sua phase decisiva, sendo de esperar que dentro de poucos dias esteja firmado o accôrdo.

[illegible]"

Escrevem-nos:

"Porque o deputado Torquato disse inverdades com relação á Inspectoria das Estradas de Ferro, o *Correio* fez injustas referencias aos engenheiros fiscaes. A importancia gasta com este serviço publico é fornecida pelas Companhias, em virtude de obrigações contratuaes. Não é justo que o governo exija das Companhias e applique directamente as importancias que recebe para o serviço de fiscalização das Estradas de Ferro. Quanto aos vencimentos dos fiscaes das Estradas de Ferro, além de tratar-se de profissionaes que têm a seu cargo a defesa de milhares de contos de réis e a vida dos passageiros, são elles inferiores aos dos fiscaes de Bancos, de Companhias de Navegação, de Casas de Penhores, de Impostos de Consumo, de Clubs de Sorteios, de Loterias, de Theatros, etc. Quanto á organização da Inspectoria e distribuição do pessoal, não se póde, sem injustiça, negar o criterio com que agiu o governo ao decretar o seu Regulamento. Estranha o *Correio* que São Paulo tenha menos fiscaes do que a Bahia. Entretanto, tal não estranharia si notasse que quasi todas as estradas construidas em S. Paulo são de concessão do Estado e por elle fiscalizadas, e que no Estado da Bahia está o governo federal construindo uma das maiores rêdes da viação ferrea do Brasil".

Com o presidente da Republica teve hontem, pela manhã, longa conferencia, no palacio do Governo, o conselheiro João Alfredo, presidente do Banco do Brasil.

Logo que aquelle conselheiro se retirou de palacio, o presidente da Republica mandou chamar o dr. Rivadavia Corrêa, ministro da Fazenda, que á tarde teve tambem com s. ex. demorada conferencia.

Ao que sabemos, essas conferencias tiveram por principal e unico assumpto a crise financeira, que cada vez se torna mais premente, o que foi, por aquelles dois conselheiros, com clareza, exposto ao chefe da Nação.

Informam-nos ainda que o importante assumpto a que alludimos será motivo de uma crise ministerial, trazendo á politica consequencias cuja extensão não se póde avaliar.

DR. A. MAC-DOWELL—Docente da Fac. de Medicina. Cons.: r. S. José, 89. Res. S. Clemente, 233. Tel. 1710, Sul.

Differenças de processos

O Japão está bem nos casos de ser invocado agora, para dar ao Brasil lições de tino governamental. Aquelle longinquo e bem celebrado imperio do Sol Nascente tem a orienta-o e a encaminhal-o o que infelizmente falta por estas paragens do Cruzeiro do Sul: capacidade administrativa.

Vamos estabelecer curiosos confrontos:

A balança commercial japoneza apresentou, nos ultimos annos, saldos negativos, que tiveram a natural e logica repercussão sobre toda a economia do paiz. E' claro que não póde ser accusado o governo japonez desse importuno phenomeno commercial. Tambem no Brasil ainda ninguem se lembrou de accusar os governos porque o café e a borracha baixaram sensivelmente de preços.

Mas, além da depressão economica resultante da menor exportação, outras causas determinam o mal estar geral, destacando-se dentre ellas os altos impostos consequentes da guerra com a Russia, e os constantes recursos ao credito externo. O bom senso japonez comprehende que não é impunemente que uma nação qualquer vae bater ás portas dos agiotas estrangeiros, pois a cada encargo assumido corresponde o pagamento de juros e amortização, o que entra em todos os calculos, mas corresponde tambem, e concomitantemente, a acção depressiva na economia nacional, o que não é possivel de ser antecipada e rigorosamente calculado. Cada emprestimo contraido representa um correspondente desfalque na riqueza nacional, aggravado ainda pela differença, entre o valor nominal e o real dos emprestimos, juros, commissões, etc. O capital sáe para o estrangeiro, mais ou menos velozmente, deixando em condições criticas o paiz que se soccorreu do credito com abuso evidente das suas proprias forças economicas.

Ante os clamores da industria e da agricultura, o governo do mikado formulou novo problema de administração publica nos seguintes termos: reducção dos impostos que pesam sobre o povo; abstenção completa de novos emprestimos; modificação no actual systema de amortização e revisão dos orçamentos, com o fim de augmentar os recursos do thesouro pela diminuição das despezas.

Nem mesmo para *construcção ou melhoramentos de estradas de ferro*, será permittido, d'ora avante, o recurso ao credito, interno ou externo.

A principal preoccupação do governo japonez vae consistir na amortização dos titulos de divida externa, reduzindo-se a verba especialmente consignada para amortização da interna, mas destinando-se para esse fim todo excesso verificado da receita sobre a despesa no final do exercicio.

O orçamento japonez para 1915-1916 é baseado na suppressão de todas as despesas que possam ser supprimidas, obedecendo-se rigorosamente ao regimen das maximas economias. Sobre os bancos nacionaes será exercida a mais completa fiscalização, de sorte que possam ser augmentadas as disponibilidades que irão favorecer os progressos das industrias locaes e da agricultura, e certas emprezas que actualmente pertencem ao Estado serão confiadas á actividade da exploração particular.

Digam-nos os leitores si não parece que o Japão, dando publicidade a estes planos financeiros do seu governo, nos está dando a nós outros, tão afastados delle sob varios aspectos, lições de previdencia e de verdadeira sabedoria administrativa. Tambem por cá, sem ter consequentemente a uma guerra, o paiz se vê escravizado a embaraços de toda a ordem: tambem por cá são brutaes os impostos que incidem sobre tudo quanto se come, se veste e nos é util sob varias fórmas; tambem por cá o commercio, a industria e a agricultura estão soffrendo as contingencias da falta de capitaes; tambem por cá a vida é carissima; tambem por cá existe um *deficit* na balança commercial internacional; tambem por cá é sentido o peso esmagador da agiotagem externa; tambem por cá são bem directamente sentidas por toda a gente as difficuldades em que o governo se encontra para pagar o que deve...

Todavia, a differença entre os dois paizes não fica por ahi: no Japão, o governo, consciente de que não fazem *fitas* os gestores da fazenda publica quando falam em crise grave, propõe a suppressão das despesas com o fim honesto de acudir á situação, e encontra parlamento que sabe comprehender e secundar tão nobres intuitos. Entre nós, os membros do governo são os primeiros a revoltar-se contra a idéa de serem reduzidas ou supprimidas despesas, e os legisladores acompanham-os, forjando caudas orçamentaes, com a inclusão de autorizações para despesas novas... mesmo sabendo que, sem esses novos encargos, já os orçamentos accusavam *deficits*!...

Quão feliz seria o Brasil si pudesse comparar-se, em questões de administração, com o longinquo Japão!...

Talvez haja por cá quem lhe chame paiz atrazado!...

Foram hontem entregues á commissão de finanças da Camara as informações por ella solicitadas sobre o terreno da avenida Rio Branco, onde funccionou o Pavilhão Internacional, terreno que foi doado á Sociedade Propagadora de Bellas Artes.

A leitura desse documento impressionou pelo modo porque é feita a justificação da doação, juntando-se a elle até documentos que não se referem ao caso, nem o instruem.

Numa roda em que se commentava o facto, affirmou-se que dera entrada no Ministerio da Viação um requerimento para que o terreno fosse vendido em hasta publica.

Houve mesmo quem adeantasse que o requerente se propôz a pagar pelo terreno 1.200:000$000.

Não foi, pois, por falta de compradores, nem mesmo por não haver quem offerecesse bom preço, que se fez a doação á feliz Sociedade Propagadora das Bellas-Artes, cuja directoria é assim composta: presidente, marechal Hermes da Fonseca; vice-presidente, dr. Moura Brasil; secretario, dr. Bittencourt da Silva Filho.

A commissão mixta, de senadores e deputados, incumbida de estudar os contratos de estradas de ferro, effectuou hontem a sua primeira reunião, no edificio do Senado.

Compareceram os srs. Epitacio Pessoa, Raymundo de Miranda, Oliveira Valladão, Thomaz Accioly, Jacques Ourique e Agripino Azevedo.

Foi acclamado presidente o sr. Epitacio Pessoa. Além disso, a commissão deliberou requisitar ao ministro da Viação, os contratos de arrendamento e informações sobre o estado do material das estradas de ferro e os prazos para a construcção dos prolongamentos.

Tambem ficou estabelecido que a commissão acceitará informações sobre a execução dos contratos das estradas de ferro, de qualquer interessado no assumpto, seja, ou não, membro do Congresso Nacional.

Não ha dinheiro, foi o aviso affixado hontem pela pagadoria dos vales postaes da Repartição Geral dos Correios.

Centenas de portadores desses vales, que lá foram receber o seu dinheiro, alguns mesmos que confiaram nesse recebimento para desafogo das suas necessidades urgentes, deram com o nariz no apparatoso e terrivel aviso da pagadoria, que não póde, infelizmente, entrar com as importancias que certa gente incauta lhe confiou para serem entregues a terceiros.

E' facil de comprehender-se o espanto, a confusão e as pragas que hontem, na Repartição Geral, todos os portadores de vales postaes fizeram porque o respectivo thesoureiro não tinha o cobre para solver os seus compromissos.

Até á hora em que se encerrou o expediente dos Correios, o aviso fatal ainda lá estava affixado, como um echo suspenso do pavoroso estribilho que se ouve em toda a parte da cidade e a cada instante...

A bordo do paquete francez *Anfetio*, regressaram hontem a Buenos Aires o distincto jornalista e politico sr. Francisco Uriburu e sua senhora.

O novo juiz federal em S. Paulo resignou, em virtude da sua nomeação para esse cargo, a presidencia do P. R. C. no municipio de Pirajú. Não ha como negar a importancia desse acto do sr. Washington de Oliveira.

Como se sabe, a sua escolha para o cargo, de que se acha investido, obedeceu ao criterio politico, coisa absurda quando se trata de um juiz, e de um juiz que vae representar a justiça federal em um Estado da importancia do de S. Paulo.

E' certo que o sr. Washington é um magistrado illustre, e tudo convergia nesse particular para lhe dar um logar de destaque na justiça da sua terra. Mas não menos certo é que a sua nomeação se inquinou do vicio politico. E' necessario, pois, que os seus actos desmintam o que a respeito se tem fallado acerca da sua futura conducta.

A justiça politica é, não ha negar, um dos flagellos deste paiz. Os ultimos acontecimentos registrados nos Estados encarregam-se de evidenciar esse asserto. Isso, porém, precisa de ser modificado. Afinal, nós não podemos viver eternamente a ver a justiça levada pela rua da Amargura, só porque ha juizes que, desdenhando a sua alta funcção de equilibrio social, desgarram para os interesses inconfessaveis, subalternizando-se nos caprichos dos politicantes.

Já agora o sr. Washington de Oliveira não depende, nem do governo federal, nem do estadual, nem do P. R. C., nem de partido algum que exista ou se venha a formar nesta terra. Por isso mesmo que a sua attitude está circumscripta á distribuição da justiça, segundo a lei, urge que ella se desenvolva fóra de toda a influencia da politicagem.

Não se reuniu hontem na Camara, por falta de numero, a commissão de Constituição e Justiça.

Esta grande terra parece que só foi feita para um pequeno numero de alegres malandros. Para esses, as cubiçadas arvores das patacas brotam, explodem do solo e logo se arreiam de reluzentes moedinhas... Não ha crise que os attinja, aos animados protegidos da sorte e dos mandões...

Ainda agora e por meio de carta dirigida a esta folha, tivemos conhecimento de um facto verdadeiramente entristecedor: Foram dispensados, a titulo de economias, da Fiscalização do Porto do Rio de Janeiro, humildes empregados com dez e mais annos de serviço naquella repartição, para que pudessem permanecer nas suas sinecuras os felizes contemplados com doze mil reis diarios, e gordas maquias, a titulo de "extraordinarios"... E mais, ainda: ao passo que nacionaes carregados de familia, soffreram o córte, muitos estrangeiros tiveram respeitados os seus logares, pela rajada de economias na Fiscalização do Porto do Rio de Janeiro!

Caso o titular da pasta a que está affecto o supradito departamento queira verificar a verdade no tocante á maneira por que ali se defende o defraudado erario publico, basta correr os olhos pelas folhas de pagamento do pessoal que ficou.

O ministro da Viação designou mais os engenheiros Carlos Sampaio e João Teixeira Soares, para membros do Congresso Ferro-Viario Sul-Americano.

Quem quizer irritar-se e ter ao mesmo tempo uma idéa da malandrice nacional, não precisa andar muito; basta passar, entre as quatro e cinco horas da tarde, pelo lado par da Avenida Rio Branco.

O passeio, á hora citada, fica repleto de magotes de cavalheiros bem vestidos e cuja occupação parece não ser outra sinão a de obstruidores do transito publico. Aos sabbados, sobretudo, esse habito sóe a um abuso intoleravel e revelador da mais rudimentar falta de educação por parte dos que o praticam, — e isso porque constrange as familias que por ali são forçadas a transitar e não gostam de ser premidas pelos elegantes desoccupados.

Infelizmente, a magnifica medida do *circulez messieurs*, que acabaria de vez com a irregularidade, ainda não foi posta em acção no Rio, — neste Rio que muito precisa da attenção dos que têm o dever de zelar pelas conveniencias e commodidades publicas.

A Recebedoria do Districto Federal arrecadou hontem 353:079$888 e desde o começo do mez 1.791:983$144.

Em egual periodo do anno passado a renda attingiu a 1.736:026$870.

Por ordem do director da Recebedoria Municipal, foi ante-hontem suspenso do exercicio de suas funcções o sr. Jayme Martins, fiscal dos theatros.

Este funccionario, que sempre primou pela sua negligencia, tem, por varias vezes, se atrazado na entrega de valores pertencentes ao fisco municipal.

Sob a presidencia do vice-almirante Gustavo Garnier, chefe do estado maior da Armada, esteve, hontem, reunido, em sessão ordinaria, o conselho do almirantado.

Ha quatro mezes que a Prefeitura não paga os alugueis dos predios destinados ás Escolas Publicas!

Pedem-nos chamemos para essa irregularidade, altamente prejudicial aos proprietarios das referidas casas, a attenção de quem compete.

Como é possivel que o general prefeito não seja sabedor do caso, levamol-o ao seu conhecimento, afim de que s. ex. tome uma providencia.

Biscoitos Jacob, Cream Crackers, lata 3$000. Colombo — P. José Alencar.

Pelo Thesouro Nacional foram resgatados 21:000$000 de apolices do emprestimo de 1897.

O vergonhoso caso do concurso para auditor do Ministerio da Marinha teve hontem o seu epilogo com a suspensão do referido concurso. O facto que determinou esta medida resume-se no seguinte: um dos candidatos ao rendoso logar — exactamente aquelle sobre cuja competencia se levantaram recentemente algumas duvidas — foi pilhado, pelo presidente da mesa, consultando notas por occasião de ser arguido na prova oral. Escandalo. O presidente, um capitão de mar e guerra, arranca, num incontido gesto de indignação, as *collas* de que se servia o bacharel aspirante á magistratura militar. Alguns membros da mesa, e protectores do bacharel, protestaram com vehemencia contra o procedimento da autoridade que presidia ao concurso.

Segundo informações fidedignas, toda essa embrulhada foi affecta ao procurador geral da Republica.

O VERMIOL RIOS é um VERMIFUGO inoffensivo que se pode applicar em qualquer época e NÃO TEM DIETA

Vão ser chamados pelo ministro da Marinha, para regressarem a esta capital, os almirantes Adelino Martins e Baptista Franco, que se acham na Europa, em commissão do governo.

Banco Mercantil do Rio de Janeiro

67, rua Primeiro de Março, 67. Presidente, João Ribeiro de Oliveira e Souza; director, Agenor Barbosa. — Banco de Depositos e Descontos — Faz todas as operações bancarias:

Conta corrente de movimento . . . [illegible]

Letras a premio [illegible]

As notas promissorias a prazo de um a dois annos são emittidas com "coupons" pagaveis trimestralmente, correspondentes aos juros.

O Thesouro Nacional pagou hontem 71:175$000 de juros de apolices do emprestimo de 1903 para as obras do porto do Rio de Janeiro.

114 DIAS APENAS

Pingos & Respingos

O sr. Martim Francisco apresentou um requerimento á Camara, indagando si, entre as verbas votadas para este anno, alguma existe que não tenha sido esgotada.

Sabemos de uma: as "verbas" parlamentares; essas não se esgotam, emquanto houver corda nas gargantas dos paes da patria.

* * *

Diz um telegramma do Piauhy que o governo não tem dinheiro e por isso resolveu suspender varios pagamentos.

Tem razão o sr. Pires Ferreira quando diz que o seu Estado acompanha incondicionalmente a politica da União.

* * *

Causou viva impressão a ultima prophecia do Mosle, relativa á retirada do director d'*O Imparcial* para S. Paulo.

O barão Ergonte previu a fuga um dia depois da mesma realizada, o que demonstra mais uma vez que as prophecias, a *posteriori*, são sempre infalliveis.

* * *

A Noite estampa o busto do sr. Frontin, obra do sr. Bernardelli, a ser inaugurado na bocca do tunnel da Serra do Mar.

Pela photographia vê-se que o busto é um "chefe d'obra" talqualmente o homenageado que é chefe d'obras: está parecidissimo... com Christiano Ottoni.

* * *

A Imprensa Nacional tem um novo director, o dr. Castello Branco.

S. ex. declarou, hontem, a um jornalista que o interviewou, que si vir que lá por lá gente de mais, dispensal-a-á e no caso contrario admittirá, forçosamente, novos empregados.

Ficaram ociosos os cavalheiros dessa douta profundidade do "caso contrario".

* * *

Encontrando, hontem, á tarde, o Baptista Junior, indagámos sobre o *Jornal Publio*, do "Phenix".

— Homem, está como a pescada; antes de o ser já é...

— Não percebo.

— E' que está sendo faladissimo; nas rodas elegantes, não se fala em outra coisa.

* * *

Depois da scena de pugilato havida na Camara, está discutido o caso dos terrenos marginaes dos rios publicos.

Entre estes não está incluido o Rio de Janeiro, que é propriedade particular do sr. Oliveira Botelho.

Cyrano & C.

O INCIDENTE AUSTRO-SERVIO

A resposta da Servia á Austria fará periclitar a paz européa?

Deverá terminar hoje, ás 7 horas da noite, o prazo da nota-*ultimatum* enviada pelo gabinete de Vienna ao governo de Belgrado, relativamente aos ultimos incidentes diplomaticos havidos entre os reinos da Servia e da Austria-Hungria.

Em outra qualquer emergencia, esta imposição de Francisco José ao povo do rei Pedro teria passado quasi despercebida á curiosidade geral da imprensa europea. No momento actual, porém, ella agita com extraordinaria paixão os grandes orgãos de publicidade do velho continente,

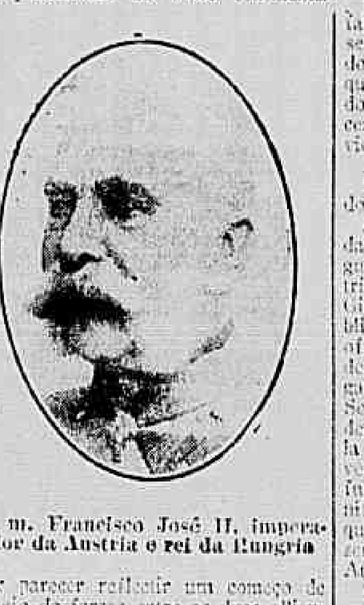

S. m. Francisco José II, imperador da Austria e rei da Hungria

por parecer reflectir um começo de cotejo de forças entre as duas allianças das seis formidaveis potencias européas, armadas até aos dentes para a primeira voz de combate.

Essa velha questão do poderoso imperio austriaco com o pequeno reino da Servia encerra, na sua historia complicada e cheia de surpresas, uma série de graves incidentes, que remontam á annexação da Bosnia e Herzegovina á corôa de Francisco José.

Aggravando-se a possibilidade de uma vizinhança amigavel entre os dois paizes, ha ainda a differença de raça e religião entre os dois povos, circumstancia que dia a dia mais distancia as aspirações communs e acirra o odio do fraco contra o forte, do pequeno contra o grande, odio este que os instinctos bellicosos de ambas as partes têm sabido fomentar até á situação melindrosa em que ambas as partes ora se encontram.

A propaganda pan-slava na peninsula balkanica, desenvolvida por uma fórma tão intensa nestes ultimos tempos pelo governo da Russia, é, talvez, uma das mais graves preoccupações do governo austro-hungaro. Dahi, as proporções perigosas que poderá assumir o conflicto austro-servio com a attitude da Russia e consequente intervenção das demais potencias que compõem as duas triplices,

O rei Pedro, da Servia, e o seu filho herdeiro Alexandre, regente do throno, a quem foi dirigida a nota austriaca.

— de um lado a França, a Inglaterra e a Russia, e do outro a Allemanha, a Italia e a Austria.

A opinião geral, hontem, na Europa, era de que a Servia não se sujeitaria ás imposições da sua poderosa vizinha. De facto, além dos termos energicos em que está redigida a nota austriaca, o governo do imperador Francisco José exige uma formal reparação do attentado de Sarajevo, pelo qual é responsabilizada a população servia, na Bosnia, a repressão do pan-slavismo na Herzegovina, a punição severa dos altos funccionarios militares servios apontados como factores de hostilidades á Austria, a repressão definitiva da campanha anti-austriaca em todo o territorio. Por fim, o *ultimatum* exige que essas resoluções sejam assignadas pelo soberano servio e publicadas no jornal official de Belgrado, a 26 do mez corrente.

Ao passo que os jornaes officiosos da Allemanha aconselham á Servia a submetter-se, a maioria da imprensa russa pede ao principe Alexandre, regente do throno, que resista. A imprensa franceza, com uma natural reserva, externa as suas sympathias pela causa servia. O gabinete de São Petersburgo já se reuniu para tomar uma attitude franca e positiva nessa questão, em que está empenhada a sorte do pequeno e orgulhoso povo irmão.

Não se poderá prever com segurança qual o desfecho que vae ter mais esta ameaça do imperialismo austro-hungaro. O gabinete servio, agora reunido, estuda, para lhe dar uma resposta decisiva, a nota terrivel da Austria, que lhe foi entregue pelo barão de Giesl de Gieslingen, já tendo transmittido os seus termos ao conhecimento das potencias européas.

Todos se recordam dessa formidavel facanha militar que foi a guerra turco-balkanica e na qual a Servia desempenhou um papel brilhantissimo, pelo corajoso valor guerreiro do seu pequeno, porém, disciplinado exercito. Depois de tantos esforços do governo do rei Pedro pela sorte das suas armas colligadas aos bulgaros, gregos e montenegrinos contra os ottomanos, todos tambem se recordam de como, após a gloriosa victoria balkanica, a Servia fôra sacrificada ao equilibrio da paz européa.

Na partilha das conquistas, ella ficou aquinhoada com a creação de um simples reino ficticio, á margem do Adriatico, que a privou radicalmente da sonhada ambição de poder manter na Europa um regular commercio maritimo.

Neste golpe fatal que o imprevisto do pequeno e atribulado reino albanico deu ás legitimas aspirações do povo servio, a diplomacia austriaca, sempre manhosa e cheia de sinuosidades, porém calculada e segura do seu fim, teve uma acção definitiva.

Da resposta que o governo de Belgrado vae dar hoje, á noite, á chancellaria do imperio de Francisco José, ou a Servia será sacrificada fatalmente a uma luta desegual e terrivel, ou o seu povo será amparado pelo... moscovita e teremos a falada conflagração européa ou tudo será resolvido pacificamente, levando-se em conta o peso do milhão e quinhentos mil soldados effectivos do exercito austriaco sobre algumas centenas de milhares de bravos servios...

* * *

São estes os telegrammas recebidos:

Belgrado, 24 — Affirma-se em rodas diplomaticas que a nota entregue á Servia pelo ministro da Austria nesta capital, barão de Giesl de Gieslingen, exige que o governo publique na primeira pagina do orgão official, no dia 26 do corrente, uma declaração condemnando a propaganda anti-austriaca que se faz na Servia, na Bosnia e na Herzegovina, deplorando as consequencias que della resultaram, lamentando a intervenção que nestas tiveram diversos funccionarios publicos servios e manifestando a sua desapprovação a qualquer tentativa de intervenção dos servios na vida dos habitantes da Austria-Hungria.

A nota conclue dizendo que todas estas communicações deverão ser feitas ao exercito servio, em ordem do dia assignada pelo soberano.

Berlim, 24 — Todos os jornaes de hoje commentam longamente a nota

O conde de Berchtold, ministro das Relações Exteriores da Austria-Hungria e que redigiu o "ultimatum" enviado á Servia.

que o governo austriaco mandou entregar ao gabinete de Belgrado, por intermedio do seu representante diplomatico na mesma capital, barão de Giesl de Gieslingen.

O "Berliner Tageblatt" approva a nota e os termos em que ella está redigida, mas o "Vossich Zeitung", e com este outros jornaes, mostram-se contrarios á attitude da Austria e acham que a entrega da referida nota constitue, neste momento, um acto de má politica.

Paris, 24 — Os jornaes desta capital, commentando a attitude do governo austriaco com relação á Servia, são de opinião que a nota antehontem entregue ao gabinete de Belgrado póde trazer as mais funestas consequencias.

Esses receios, dizem os jornaes, justificam-se de um lado pela firmeza e energia com que a nota está redigida e por outro pela resistencia que lhe opporá a Servia quanto á execução das medidas aconselhadas.

Petersburgo, 24 — Annuncia-se que o conselho de ministros, no accôrdo a que chegou sobre a situação internacional, na reunião desta tarde, julga que, segundo os termos do compromisso, tomado pela Servia em 1909, a pedido das potencias, a Austria deve submetter á decisão das potencias os aggravos que diz ter do governo de Belgrado.

O conselho de ministros julga egualmente que a recusa do governo de Vienna em prolongar o prazo do "ultimatum" enviado á Servia, obrigaria a Russia a tomar medidas extremas, devido á pressão que sobre o governo faria a opinião publica.

Belgrado, 24 — O orgão officioso "Pravda Samouprava" publica um communicado official em que se diz que as condições impostas á Servia pela nota austriaca são extremamente severas e que, por esse motivo, a situação internacional é bastante critica.

Londres, 24 — Os circulos politicos e diplomaticos mostram-se muito preoccupados com as ultimas noticias aqui recebidas sobre o conflicto austro-servio.

Nos centros diplomaticos julga-se que a guerra é inevitavel.

Petersburgo, 24 — O conselho de ministros reuniu-se de tarde em sessão extraordinaria, afim de apreciar a situação politica internacional creada pelo conflicto entre a Servia e a Austria-Hungria.

Assegura-se nos circulos bem informados ter ficado resolvido nessa reunião que a Russia peça ao gabinete de Vienna a prorogação do prazo, que termina amanhã, ás sete horas da noite, para que a Servia responda á ultima nota austriaca, que é aqui considerado um verdadeiro "ultimatum".

Vienna, 24 — O governo enviou uma circular ás potencias, communicando-lhes o conteudo da nota que foi entregue á Servia e explicando ao mesmo tempo os motivos imperiosos que a obrigaram a assumir uma attitude decisiva.

Budapest, 24 — O conde de Tisza, chefe do gabinete, declarou hoje, na Camara, em resposta a um deputado, que a nota, entregue ante-hontem ao governo de Belgrado, por intermedio do ministro austriaco naquella capital, não estava redigida em termos aggressivos.

Roma, 24 — O primeiro secretario da embaixada austriaca, barão Hye de Glunek, entregou hoje ao sr. de Martino, secretario geral do Ministerio das Relações Exteriores, uma copia da nota que o gabinete de Vienna enviou ao governo servio, acompanhada de uma circular em que a

ILEGÍVEL

Austria explica ás potencias a razão da sua attitude.

Paris, 24 — Os jornaes continuam a commentar largamente o conflicto austro-servio.

O *Temps* diz que a nota austriaca é inacceitavel nos termos em que está redigida, e termina as suas considerações salientando a necessidade de ser submettido o conflicto a arbitramento.

O *Journal des Debats* manifesta a opinião de que, si a Servia fôr forçada á guerra, terá, sem duvida nenhuma, o apoio das grandes potencias.

Vienna, 24 — O governo ordenou ao barão Giesl de Gieslingen, ministro em Belgrado, que, si não receber até amanhã, ás sete horas da noite, a resposta á nota que ante-hontem entregou ao governo servio, abandone immediatamente aquella capital.

(*Havas*)

Vienna, 24 — Informações transmittidas hontem de Belgrado communicam o resultado do inquerito a que ali se procedeu, respeitante ao assassinio do principe Francisco Fernando e da duqueza de Hohenberg. Assim, não se menciona entre os culpados o major Pribiscuschewitc, em quem tanto se falou, mas sim outros funccionarios servios, como o major Voja Tankosic, que são considerados como cumplices. Tankosic foi quem forneceu a Princip seis bombas e quatro revolvers subtraidos do Arsenal Real de Krajujevac; Ciganovic, alto funccionario servio, ensinou aos cumplices a maneira de se servirem das bombas e das armas, organizando em seguida um comboio especial em que se importou os instrumentos [illegible]

[illegible]

... fez saber que as reclamações previstas da Austria-Hungria serão inacceitaveis. A Servia, segura de sua propria força, e confiando nas suas valiosas amizades, não se deixa intimidar por ameaças de guerra de Vienna.

Berlim, 24 — De fonte authentica, força a declaração de que, na Allemanha, consideram-se as reclamações da Austria-Hungria á Servia como sendo uma questão interna da nação alliada, e só por esse motivo absteve-se até aqui de toda e qualquer influencia no caso. Recusando a Servia o "ultimatum", a consequencia prevista será aquella que as duas nações participantes mobilizem as suas tropas. A Allemanha deseja e espera que ainda assim seja possivel localizar o conflicto. Entretanto, dando-se a intervenção de terceiras potencias, e em caso de ser a Austria atacada pela Russia, então a Allemanha ver-se-á forçada a ir em auxilio de sua alliada.

Berlim, 24 — A imprensa local, commentando o teôr da nota austriaca, salienta que a clareza e a sinceridade dos seus termos devem por certo impressionar favoravelmente, e que a linguagem energica, porém digna, está perfeitamente de accordo com a gravidade da situação.

Na opinião de muitos jornaes, a Servia, desejando regatear, na intenção de obter a reducção ou a modificação das reclamações da Austria, não terá resultado provavel. A Servia, pelo contrario, terá de resolver-se a acceitar as condições sem objecções, ou de rejeital-as. Accentuam ainda as mesmas folhas que a Austria-Hungria pôde duvidar sobre a lealdade da alliança da Allemanha, e apontam que, até a presente data, entre nações civilizadas, não foi costume lançar-se mão de bombas e de revolvers, á conta da excitação dos disturbios interiores, prosseguindo os seus fins politicos nos Estados vizinhos.

(*Americana*)

Bebam só Café Idéal

[illegible]

Bom Café, Chocolate e Bombons — Só no MOINHO DE OURO

DEBATES PARLAMENTARES

O que se fez hontem na Camara dos Deputados

A sessão de hontem da Camara durou pouco mais de uma hora.

Sobre a acta o sr. Mauricio de Lacerda referiu-se a uma sua declaração sobre o relatorio do general Silva Pessoa.

Na hora do expediente, o sr. Fóes da Cruz tratou da inelegibilidade do tenente Rodrigues.

O sr. Alfredo Maviguier justificou um pedido de commerciantes do Norte de Matto-Grosso, municipio e comarca de Santo Antonio do Rio Madeira.

Esses commerciantes, em assembléa, resolveram pedir ao Congresso para o Hospital Candelaria, de Madeira Mamoré, uma subvenção equitativa, afim de serem naquelle hospital tratados os seringueiros daquella insalubre região, e uma verba para saneamento.

Não houve numero para as votações na ordem do dia, sendo encerradas as discussões dos seguintes projectos:

concedendo um anno de licença aos srs. Ary de Miranda Azevedo e Nelson de Carvalho; mandando reduzir o periodo de applicação para os alumnos que concluirem o curso da Escola de Guerra pelo regulamento de 1905, dando outras providencias; autorizando a abrir, pelo Ministerio da Marinha, o credito supplementar de [illegible], para occorrer ao pagamento da differença de 300 para 365 dias, aos operarios, jornaleiros, diaristas e trabalhadores dos Arsenaes de Marinha e Directoria do Armamento, durante o exercicio de 1914, etc., sendo ... 360:735$500, á verba 10ª, "Arsenaes" — Pessoal — Pessoal artistico — e 107:306 á rubrica 27ª, "Pessoal" — [illegible]

[illegible]

CASO ESCANDALOSO

S. Salvador, 24 — (*Americana*) — O representante do Banco Credit Français, por seu advogado dr. Sabino Pereira Filho, protestou perante o juiz dos feitos da Fazenda Municipal contra a falta de pagamento do coupon do emprestimo municipal de 1912, afim de acautelar interesse futuro do mesmo banco, que, de accordo com a clausula do contrato, tem que proceder á cobrança dos impostos de industrias e profissões e dos decimos, dados como garantia da transacção.

Concurso e Vanille

Cigarros especialidade-Veado

Luxo e perfeição

Um novo deputado pelo Maranhão

A commissão de petição e poderes da Camara reuniu-se, hontem, sob a presidencia do sr. Lamounier Godofredo.

Iniciados os trabalhos, o sr. Lamounier leu um telegramma do presidente da Junta apuradora do Maranhão, transmittindo o diploma do sr. João Pedro de Carvalho Vieira, eleito deputado por aquelle Estado.

[illegible]

Foram depois assignados os seguintes pareceres:

Do sr. Mavignier, favoraveis ás licenças requeridas pelos funccionarios Vicente Ferreira, trabalhador da Central do Brasil; Manoel Francisco Pereira, guarda-chaves da mesma estrada; e José Ribeiro Labecke, administrador dos correios do Acre.

Do sr. João Benicio, favoravel ás licenças solicitadas pelos deputados Sabino Barroso e Mario Hermes.

Do sr. Candido Motta, favoravel á licença solicitada pelo praticante de primeira classe dos correios do Paraná, Aldo Keppler da Silva e contrario á licença ao segundo tenente do 50º batalhão de caçadores, Alcebiades de Oliveira Brasil.

Para influenza ou resfriado, o Elixir de Mastruço é infallivel.

O DIA PRESIDENCIAL

O presidente da Republica, alem das conferencias que, em outro local, noticiamos, hontem, conferenciou, tambem, com os ministros da Guerra e Agricultura, senador Pinheiro Machado e chefe de Policia, recebendo depois o general Marques Porto, que lá apresentar-se por ter deixado o cargo de chefe do Departamento da Guerra e agradecer a sua nomeação para ministro do Supremo Tribunal Militar; o senador Gabriel Salgado, deputados Joviniano de Carvalho, e Sebastião Leal, drs. Moura Brasil, e Bittencourt Filho, tenente Palmyro Paleheiro, Paschoal Segreto, e coronel Portilho Bentes.

A s. exc. transmittiu o dr. Bias Fortes, presidente do Senado Estadual de Minas, o seguinte telegramma, em resposta ao que lhe dirigiu s. ex., por motivo da enfermidade de que fôra aquelle politico acommettido:

"Agradecendo penhorado ao prezado amigo o interesse manifestado em seu telegramma pelo estado de minha saude, devo dizer-lhe que me acho quasi restabelecido. Affectuosos abraços. — *Bias Fortes*".

MISSAS DE HOJE

Rezam-se as seguintes, por alma de:

Manoel Pereira Godinho, ás 9 horas, na egreja de S. Francisco de Paula;

Carlos Augusto Lirio, ás 9 horas, na Cathedral Metropolitana;

[illegible]

O projecto de adiamento das eleições federaes

O que diz o deputado Antonio Carlos

O deputado Antonio Carlos, que, juntamente com o seu collega de bancada sr. Carlos Peixoto, pretende apresentar um projecto adiando de 31 de janeiro para 1 de março as eleições federaes, escreveu ao nosso distincto collega dr. Bricio Filho, director d'*O Seculo*, a seguinte carta:

"Illustre redactor. — Agradecendo as amaveis referencias com que me distingue em o editorial de hoje sob o titulo "A futura Camara", peço solicitar rectificação para o topico em que enuncia as causas que me impelliram a pensar no adiamento das proximas eleições federaes para 1º de março.

Ahi se diz:

[illegible]

"MIKADO" cigarros finissimos para 200 réis, com valiosos brindes.

O Thesouro Nacional remetteu hontem aos nossos agentes financeiros em Londres uma cambial no valor de £ 320 para pagamento da subvenção concedida ao maestro Elpidio Pereira para aperfeiçoamento de seus estudos na Europa.

O presidente da Republica assignou hontem os decretos autorizando a funccionar na Republica, e approvando ...

... de peculios, por casamento, "A Nupcial", com séde em Bello Horizonte; de peculios, por casamentos e nascimentos, "S. Paulo Dotal", com séde na capital do Estado de S. Paulo.

A ponte pencil que vae ligar o Arsenal de Marinha á Ilha das Cobras será entregue á administração naval dentro do prazo de tres mezes.

A firma que a construiu tenciona inaugurar a ponte no dia 12 de outubro proximo, em homenagem ao ministro da Marinha, por ser aquelle o dia do seu anniversario natalicio.

NICE Cigarros non plus ultra. Alta novidade, para 300 réis.

Por acto de hontem do ministro da Fazenda, foi nomeado Carlos José Alves Brandão para o logar de carcereiro da Delegacia Fiscal em Pernambuco, sendo exonerado do mesmo cargo Milton Lopes de Souza.

O ministro da Justiça transmittiu ao procurador geral junto ao Tribunal de Appellação, de Senna Madureira, afim de providenciar como fôr de direito, os papeis referentes á denuncia dada por intermedio do Ministerio da Guerra, por José Luiz Affonso Ferreira, contra Joaquim Freire da Silva, administrador da Mesa de Rendas Federaes de Porto Acre.

Realizou-se hontem, na secretaria da Justiça, a prova de francez e inglez dos candidatos inscriptos no concurso para preenchimento de tres vagas de 3º officiaes.

Compareceram apenas 22 candidatos, que hoje serão chamados á prova escripta de arithmetica.

Proceder-se-á na Caixa de Amortização, no dia 25, de 10 ás 2 horas da tarde, aos juros de apolices, do 1º semestre deste anno, aos possuidores das letras R a Z.

Tratados de arbitragem entre os Estados Unidos e A. B. C.

Washington, 24 — No Departamento de Estado [illegible]

[illegible]

FOGO!

Um deposito de inflammaveis completamente destruido por um incendio

Logo ao cair da noite de hontem, manifestou-se violento incendio num galpão de zinco existente em um terreno baldio formado pelas ruas da Harmonia, Gamboa e do Proposito, onde a Standart Oil Company of Brazil, estabelecida á Avenida Central n. 40, tinha seu deposito de kerozene, gazolina e oleo combustivel.

O fogo, tomando as caixas de kerozene e gazolina, em pouco se propagou a todo o galpão, destruindo-o por completo.

Avisado o Corpo de Bombeiros, em pouco achavam-se no local do sinistro o material e pessoal da estação Central, cujos trabalhos, sob o commando do coronel Alberto Aguiar, só puderam ter inicio cerca de 20 minutos depois, devido á falta d'agua que a principio se notara.

A principal preoccupação dos bombeiros foi evitar que o fogo se communicasse a um correr de casinhas existentes nos fundos do galpão, á rua do Proposito, dellas isoladas apenas por uma estreita viella.

Felizmente, foi conseguido o intento, nada soffrendo aquellas habitações de gente pobre, além dos estragos causados pela agua empregada para refrescar as paredes.

[illegible]

... linas de zinco que formavam o galpão, o capitão Ferreira, o tenente Jeronymo, o sargento n. 27 e as praças ns. 17, 108, 300, 362, 626, 570 e 453, que receberam immediatos soccorros na ambulancia do Corpo de Bombeiros, voltando dedicadamente ao serviço.

Varios soldados do Exercito e marinheiros entregaram-se com esforço aos trabalhos da extincção do fogo. Entre elles, receberam ligeiras contusões e escoriações o soldado n. 371, do 55º batalhão de caçadores, e o primeiro n. 25, da 9ª companhia do Corpo de Marinheiros Nacionaes Angelino Cavalcante.

Este ultimo, depois dos curativos, tornou a prestar reaes serviços, sendo incansavel no auxilio que prestava aos bombeiros, ora carregando mangueiras, ora distendendo-as com uma pericia admiravel.

Um dos vigias do Galpão, cujo nome nos escapou, tambem se feriu quando prestava serviços, sendo soccorrido no Posto Central de Assistencia.

A POLICIA

Logo que teve inicio o fogo, seguiram para o local o commissario Galvão, do dia á delegacia, e o escrivão Bom Successo, que deram as providencias [illegible]

[illegible]

OS FERIDOS

No trabalho da dominação do fogo, receberam ferimentos mais ou menos graves e pequenas queimaduras, sendo auxiliados quasi todos pela queda das fo-

[illegible]

ULTIMAS NOTAS

Quando fechamos a nossa edição, ainda continuava o fogo, estando o terreno onde existia o galpão transformado em enorme fogueira, dando a idéa de uma cratera de vulcão em erupção.

Os bombeiros continuavam o estafante labor, procurando, a todo o transe, apagar o fogo que a nada cedia.

A policia a postos, tudo previa e providenciava de accordo com as exigencias.

Populares rodeiavam a fogueira, cujo clarão se via ao longe, commentando o occorrido. Eram mais de duas horas da madrugada.

MUSICA

O concerto de hoje

Realiza-se hoje, ás 4 horas da tarde, no theatro Lyrico, mais um concerto da serie organizada pela Sociedade de Concertos Symphonicos. Além dos trechos orchestraes tratados pelo maestro Francisco Braga, o concerto de hoje terá o concurso da senhorita Guiomar Novaes, que executará o difficil concerto de Grieg, com acompanhamento da orchestra.

Guiomar Novaes, natural do Estado de S. Paulo, onde nasceu em S. João da Boa Vista, em 1895, estréou-se, como pianista, no salão Steinway, na capital do Estado. Depois de ter percorrido, em excursão, varios Estados, seguiu, em 1909, para a Europa. Em Paris, inscreveu-se no concurso de admissão no Conservatorio, com 300 pretendentes. Depois de se haver apresentado ao publico parisiense na sala Erard, a joven pianista, sempre applaudida, fez uma excursão pela Inglaterra, Austria, Italia e Allemanha. Em 1913 regressou a Paris, onde tomou parte nos centros musicaes de maior nota, com grande brilhantismo. Presentemente a senhorita Guiomar Novaes tem varios contratos para importantes concertos ...

No concerto de hoje a joven artista executará tambem um bellissimo trecho de Chopin. E' o seguinte o seu programma:

I — Protophonia d'*O Navio Fantasma* — R. Wagner; II — *As Erinnyas* — J. Massenet: Prelúdio; Scena religiosa; Entre-acto; Dansas — *a) Grieg; b) A. Nepomuceno, saudosa da patria; c) Dansa das Saturnaes*; III — Um trecho de Chopin — Senhorita Guiomar Novaes; IV — Concerto para piano, de Ed. Grieg — Senhorita Guiomar Novaes.

* * *

O concerto em beneficio das obras do Santuario do S. C. de Maria, na estação do Meyer, que devia realizar-se hoje, no salão da Associação dos Empregados no Commercio, por motivos imprevistos, foi transferido para o dia 15 de agosto proximo vindouro.

Ás pensionistas do Estado dd. Mary Mac Claud, filha do fallecido machinista da Armada Eduardo Mac Claud, e Margarida Alliaga da Ponte Ribeiro, viuva do capitão-tenente João Duarte da Ponte Ribeiro, foi concedida, pelo ministro da Fazenda, licença para residirem fóra do paiz.

O director geral do gabinete do Ministerio da Fazenda acceitou a fiança prestada por d. Augusta Servula da Cunha, agente do Correio da praça da Bandeira, em garantia de seu gestão no referido cargo.

O ministro da Fazenda mandou declarar ao delegado fiscal no Maranhão que não póde ser attendido o pedido do inspector da Alfandega do mesmo Estado, no sentido de ser concedido á mesma um credito supplementar de [illegible], destinado á verba "Material", visto já ter distribuido á mesma repartição todo o credito votado para tal fim.

Foram naturalizados brasileiros os italianos Fernando dos Santos Marnoto e Mascas Ruganello, residentes este em S. Paulo e aquelle nesta capital.

O ministro da Agricultura despachou os seguintes requerimentos:

Plinio Gomes de Avellar — Apresente o documento exigido pelo art. 6º das Instrucções de 10 de junho de 1910 e complete as informações sobre a propriedade.

Manoel Jeronimo de Carvalho — Apresente o documento exigido pelo art. 6º das Instrucções de 10 de junho de 1910.

José Luiz Simões Junior — Idem.

[illegible]

O QUE VAE POR PORTUGAL

Lisboa, 24 — A' hora em que telegrapho estão reunidos os parlamentares evolucionistas para resolver si devem tomar parte nas sessões extraordinarias do Congresso, em que vae ser discutida e approvada a reforma eleitoral.

Lisboa, 24. — O senador Magalhães Lima pediu ao governo para propor ao Congresso a approvação immediata das leis de turismo, que estão pendentes da sancção parlamentar.

O dr. Rivadavia Corrêa, ministro da Fazenda, assignou os titulos de aposentadoria dos seguintes funccionarios:

Luiz Augusto Esteves da Costa, agente de 2ª classe da E. F. Central do Brasil;

José Joaquim Teixeira, 2º official da Administração dos Correios do Estado da Bahia;

Francisco Borges Linhares Sobrinho, 1º secretario da E. F. Central da Bahia;

José Luiz Tavares de Campos, carteiro de 1ª classe da Directoria Geral dos Correios; e

Adolpho Mariano Corrêa, fiel da pagadoria da E. F. Central do Brasil.

O ministro da Fazenda, de accordo com os pareceres da Superintendencia dos Clubs e da Procuradoria Geral da Fazenda Publica, indeferiu o requerimento da Companhia "A União Americana", com séde nesta capital, pedindo carta patente para operar em cidade do ...

Da casa editora de musicas C. Carlos J. Wehrs, á rua da Carioca, n. 47, recebemos um exemplar da mottisch "Com o amor não se brinca", composição do sr. Americo de Lima.

Em resposta a uma requisição do juiz de direito da 4ª vara criminal desta capital, o ministro da Justiça declarou que, por falta de verba, não póde ser attendido o fornecimento de passagens das empresas Light and Power, Jardim Botanico e E. F. Leopoldina, para os officiaes de justiça do mesmo juizo.

Dos srs. Saporiza & Braga, estabelecidos com a "Casa Confiança", á rua Luiz Gama n. 43, recebemos uma amostra da excellente manteiga que vendem no seu estabelecimento, pelo preço de [illegible] o kilo.

O ministro da Agricultura remetteu ao Ministerio da Fazenda, com o processo que acompanhou o seu aviso numero n. 61, de 23 de março proximo passado, relativo ao aforamento requerido por Theresa Claudio de Azevedo, de um terreno de marinha e accrescidos no logar denominado Ilha dos Caboclos, no municipio do Espirito Santo, Estado do mesmo nome, as informações que a respeito prestou a Inspectoria de Pesca.

O ministro da Agricultura autorizou o inspector de Pesca, á vista do que expoz em seu officio n. 326, de 6 do mez corrente, a encarregar o 3º official bacharel Gilberto de Andrade de fazer o serviço de estatistica dos pescadores existentes no Estado de Alagoas, e bem assim o calculo médio do consumo e preço de venda do peixe no referido Estado, sem perceber o dito funccionario outras vantagens, além dos vencimentos do seu cargo.

Amôr e fogo

Desenganada pelo namorado, ateou fogo ás vestes e morreu

[illegible]

TRABALHOS DE COMMISSÕES

A crise, os cortes de despesas, as aposentadorias, as pensões...

A commissão de Finanças reuniu-se, hontem, na Camara, sob a presidencia do sr. Homero Baptista e com a presença dos srs. Antonio Carlos, Torquato Moreira, Felix Pacheco, Pereira Nunes e Caetano de Albuquerque.

Approvada a acta, o sr. Homero Baptista communicou ter recebido um officio do ministro da Fazenda, dizendo que, nas tabellas explicativas do Ministerio da Viação, foram, por engano, introduzidas duas paginas com a reproducção de autorizações concedidas para o exercicio corrente. O dr. Rivadavia Corrêa communicava ainda ter tomado as providencias para a immediata remessa de outras tabellas.

O sr. Caetano de Albuquerque, relator do orçamento da Viação, declarou ter recebido do dr. Rivadavia Corrêa uma carta avisando-o de que, na tabella do orçamento da Viação, na verba 16, referente á Inspectoria Federal de Portos, Rios e Canaes, fôra omittida a verba destinada áquelles serviços nos Estados, pelo que pedia incluil-a em seu parecer.

Foi, então, dada a palavra ao sr. Felix Pacheco, que pedira vista, na ultima das reuniões, do parecer do sr. Raul Cardoso sobre um credito supplementar para pagamento de funccionarios civis aposentados no corrente exercicio.

O sr. Felix Pacheco leu um voto em separado, justificando longamente a desnecessidade da concessão desse credito, por estar elle comprehendido na ...

[illegible]

... ção desses estabelecimentos.

A disposição era taxativa e, embora, em 2ª discussão dos orçamentos o assumpto, certamente, fosse objecto de debate, desde logo lembraria que por um requerimento se requisitasse esse balanço.

O requerimento foi approvado, sendo as informações solicitadas.

Teve depois a palavra o sr. Antonio Carlos.

Mostrou a necessidade de tomarem um rumo pratico os trabalhos da commissão, no tocante á reducção das despesas.

Havia ficado assentada e em boa doutrina ia se fazer nos orçamentos a suppressão de empregos, sem se propôr a extincção de repartições publicas. Lembrava a necessidade de ser estudada a reorganização de umas tantas repartições.

O sr. Homero Baptista diz que os relatores se comprometteram a apresentar projectos relativos, cada um á sua pasta, logo que fossem estudando a proposta e verificando a necessidade da remodelação dos serviços.

O sr. Antonio Carlos refere-se, então, ao Ministerio da Agricultura, que possue serviços improductivos e dispendiosos, e onde mais se deve fazer sentir o córte. O funccionalismo não póde invocar em seu favor direitos adquiridos. No Ministerio da Viação tambem ha repartições novas, podendo a acção da commissão ser proveitosa pela desnecessidade de se manterem taes serviços.

Como relator do orçamento da Viação, o sr. Caetano de Albuquerque declarou estar estudando presentemente a organização da Inspectoria de Estradas, repartição que foi creada ha tres annos e por uma autorização legislativa reformada, e que tem levantado justa celeuma pelo filhotismo lamentavel que campeou na sua remodelação.

Depois desse seu estudo, prometteu tratar tambem da Inspectoria de Portos e Canaes.

O sr. Caetano de Albuquerque lamentou que na organização da Inspectoria de Estradas fossem demittidos funccionarios com cerca de 10 annos de serviço para dar o logar a afilhados.

Achou a demonstração feita pelo sr. ...

[illegible]

O DIA NO SENADO

Um folhetim humoristico do sr. Pires Ferreira

A sessão foi presidida pelo sr. Pinheiro Machado. Como expediente para ler, só havia os pareceres assignados na vespera pela commissão de Finanças.

Respondendo ao sr. Ribeiro Gonçalves, conforme promettera, occupou a tribuna o sr. Pires Ferreira.

S. ex. começou declarando que está habituado a responder á reacção com a reacção. Foi o que tentou fazer, sendo impedido pela letra do regimento, interpretada pela mesa. Com isso, porém não perdeu o seu nobre compadre, representante do Piauhy no Senado.

Estes impetos guerreiros foram-se, pouco a pouco, inclinando para a chalaça...

O marechal acha que o seu compadre tem a teimosia de atacar os presidentes do Piauhy e da Republica, descurando-se, occupado com isso, das necessidades prementes do seu Estado, em prol de cujo povo nada fez.

Pede permissão para ler a mensagem do presidente do Piauhy, para, assim, esclarecer esse caso do Amarante, historia velha, tratada já o anno passado, tendo sido muito bem documentada a defesa que s. ex. mesmo fez dos seus correligionarios.

O sr. Pires lê a mensagem, demorando-se um longo tempo na leitura e na analyse desse documento e diz, entre outras coisas:

"O presidente do Piauhy cumpriu a accórdão do Supremo Tribunal Federal. O juiz federal da secção do Piauhy ...

[illegible]

Faz o elogio do Exercito, da Marinha, do Corpo de Bombeiros e accusa e ataca as estradas de ferro!... sumidouros do dinheiro publico...

Si fosse presidente da Republica não admittiria mentores. Agiria por conta propria...

Terminou dizendo ao sr. Ribeiro Gonçalves:

— Como poeta, o meu compadre sabe que quem espera alcança, não é?

Pois a esperança que, hontem, disse ter, em Itajubá, não se mudará em facto; porque o futuro governo, antes de chegar ao seu grupo, encontrará o meu dentro da lei, que correrá a abraçal-o...

Quando o sr. Pires terminou, o auditorio tinha o figado desopilado.

VOTA-SE A ORDEM DO DIA

Esgotada a hora do expediente, passou-se á ordem do dia, sendo approvado, em 2ª discussão, o projecto que interpreta o art. 29, da lei n. 2.044, de 31 de dezembro de 1908, e rejeitados:

a proposição da Camara dos Deputados n. 130, de 1912, que manda conceder as vantagens decorrentes do decreto n. 283, de 18 de janeiro de 1911, a Pedro José de Moraes, sub-ajudante de machinista da Armada, a datar de 28 de janeiro de 1895, data em que foi reformado; e

o projecto do Senado n. 22, de 1912, tornando extensivos aos que serviram na guerra do Paraguay, como enfermeiros nos hospitaes e enfermarias, os beneficios e vantagens da lei n. 1.687, de 13 de agosto de 1907.

Nada mais havendo a tratar, levantou-se a sessão.

Politica Fluminense

ASSEMBLÉA LEGISLATIVA

Perante 16 srs. deputados, reuniu-se hontem em 6ª sessão extraordinaria, a Assembléa Legislativa do Estado do Rio, sob a presidencia do sr. João Guimarães, que teve como secretarios os srs. Raul Reps e Constancio Monnerat.

Approvada a acta da sessão anterior, occupou a tribuna o sr. Teixeira Leite, que tratou da actual situação politica do Estado, analysando-a desde o principio.

[illegible]

PROMOÇÕES NO EXERCITO

A commissão, em reunião de hontem, assentou na sua proposta

Sob a presidencia do [illegible] no de Faria, reuniu-se hontem a commissão de promoções no Exercito [illegible] apresentou a seguinte proposta:

Artilharia — Em virtude do [illegible] mento do capitão Oscar [illegible] corrente, conforme publicou [illegible] do Departamento da Guerra [illegible] dia, abriu-se uma vaga deste [illegible] compete ao graduado Elias Ca[illegible].

Desta promoção resulta uma [illegible] 1º tenente que compete ao [illegible] André Bernardino Chaves.

A commissão deixa de [illegible] para o posto de 2º tenente [illegible] ver aspirante com o curso [illegible]

Cavallaria — Em virtude [illegible] mento do 2º tenente Alvaro [illegible] da Cruz, a 13, conforme [illegible] letim do Departamento da Guerra [illegible] 15, tudo do corrente mez, abriu-se [illegible] vaga deste posto que compete [illegible] rando Plinio Freire de Mo[illegible].

Infanteria — Em virtude [illegible] gem para a segunda classe [illegible] to do 1º tenente Luiz de O[illegible] to, por decreto de 22 do [illegible] abriu-se uma vaga deste posto [illegible] pete, por estudos, ao 2º tenente Joaquim de Andrade, visto [illegible] ter sido preenchida por antiguidade [illegible].

Desta promoção e da reforma [illegible] tenente Colombo Caceres [illegible] de 15 do corrente, abriram-se [illegible] gas deste posto que competem [illegible] pirantes Hildeberto de Albuquerque [illegible]

[illegible]

DE S. PAULO

Despencar de illusões...

S. PAULO, 24—7—914. (*Do nosso correspondente*) — [illegible]

[illegible]

... massa geral dos contratempos que sobrevêm aos homens politicos, o sr. Rodolpho não chegou a [illegible] no galarim em que parece por [illegible] pouco tempo, um quadro capaz de figurar, com destaque, no scenario da politica nacional contemporanea. [illegible] o ministro, considerou-se chefe [illegible] um exercito notavel de effectivos [illegible] dicções. Imaginou — e nisto consistiu o seu erro maximo — que São Paulo seguiria, cabisbaixo e contricto, a sua esteira luminosa de sol que resplende intensamente.

Aquillo que o sr. Rodolpho suppunha um partido, era um apparelho frágil de uma estructura quebradiça, especie de castello de gesso, que se parte e esfarinha, reduzindo-se a pó ao primeiro esbarrão sério. E esse esbarrão, achou-o o sr. Rodolpho na discordia dos proprios correligionarios. Depois, vieram outros contratempos de todos conhecidos, e o ex-ministro Rodolpho, relegado para um plano inferior pela actividade politicadora do sr. Fonseca Hermes, percebeu que todo o seu castello ruiu num esboroamento ruidoso, [illegible] num conto de fadas. Todavia, decidido a manter a sua attitude politica, leal ao seu heroismo platonico, o sr. Rodolpho Miranda jamais [illegible] uma queixa contra o sr. [illegible] Machado, de quem, aliás, tem queixas graves...

Verificara-se que a sua entrada para a pasta da Agricultura não foi uma resultante dos seus merecimentos politicos, mas apenas devida a um gesto amigo do sr. Campos Salles. O advento do sr. Pedro de Toledo concorreu ainda mais para a penumbra em que mergulhou, e de onde até agora não emergiu o sr. Rodolpho. De vez em quando lhe davam alguma coisa, para um contentamento passageiro, e ainda recentemente lhe deram o cargo de juiz federal. Em politica, porém, nada. [illegible] alguma conseguiu o sr. Rodolpho agora, peor será na presidencia que vae entrar ...

[illegible]

HOSPEDES ILLUSTRES

O dr. Ayala, ex-ministro das Relações Exteriores do Paraguay, passou hontem pelo nosso porto

O desembarque do dr. Eusebio Ayala. A' direita, o dr. Lara Castro, ministro do Paraguay

De regresso de sua viagem ao Velho Mundo, passou hontem por esta capital, com destino á sua patria, o illustre dr. Eusebio Ayala, ex-ministro das Relações Exteriores da Republica do Paraguay.

O dr. Ayala é professor de Economia Politica na Faculdade de Direito e Sciencias Sociaes de Assumpção, e membro da directoria do Banco Mercantil do Paraguay.

Durante a presidencia do dr. Gonzalez Navero, fez parte do governo como ministro da Fazenda. Foi delegado do Paraguay no Congresso de Haya, para a unificação do systema da letra de cambio.

O dr. Ayala foi um dos membros da Conferencia Internacional de Jurisconsultos que se reunia nesta capital no anno de 1912.

Nas revistas buenairenses têm sido publicados interessantissimos trabalhos sobre problemas sociologicos da lavra do dr. Eusebio Ayala.

O illustre itinerante é um escriptor de raça, jornalista notavel, havendo dirigido por algum tempo o "El Diario", a cuja redacção ainda pertence.

S. ex., que viaja a bordo do "Intetia", foi recebido pelo dr. Lara Castro, ministro do Paraguay junto ao nosso governo e com quem percorreu de automovel varios pontos desta cidade.

INTEGRADORA Approvada pelo governo, por decreto n. 10888 de 10 de Maio de 1914—Constitue dotes de casamentos e nascimentos — Peçam prospectos á succursal, Rua 7 de Setembro n. 174 (1º andar).

PELO EXERCITO

Posse do general Bittencourt e despedida do general Marques Porto

[illegible]

DE MINAS

A BAIXA DO CAFE

[illegible]

... dinheiro. E a prova disso é que, na primeira opportunidade, na primeira emergencia, em vez de compellir o Banco a executar o seu contrato, em vez de correr em auxilio da lavoura, a braços com uma crise pavorosa de baixa dos preços do café, asphyxiada pela especulação estrangeira, para a qual nunca houve falta de dinheiro, correu, mas foi em auxilio do Banco, saltando por cima de um contrato, solemnemente firmado, reservando o Banco para si todas as vantagens, desobrigado dos onus, que os deviam compensar. — Cataguazes, julho de 1914. — *J. Diniz*.

The Best VERMIFUGE "LUMBRICIDA" — vegetal (marca regist.). O mais garantido, certo, seguro e inoffensivo expellidor das LOMBRIGAS. Remedio de C. ANTUNES, chimico-pharm. manufactureiro — Rio.

A FALTA D'AGUA

Providencias cabiveis no caso

Escrevem-nos:

"Que mais uma calamidade se avizinha, não ha negar. A secca ahi está declarada. Porque não se tomam desde já providencias, a exemplo do que foi feito ha cerca de 40 annos, por occasião de tremenda flagello, nesta capital?

Porque não se aproveita a agua do subsolo, tão á flor da terra, estabelecendo poços e fontes, como aquella que, ainda não ha muito tempo se encontrava no largo do Rocio, face ao Derby?

Do fallecido dr. Passos ouvi, que se servia dessa agua, na Estrada de Ferro Central, por occasião de sua ultima administração.

Para irrigações, lavagem de ruas, jardins e mesmo incendios, porque não se emprega a agua desse vasto lençol?

Para estes ultimos, ha até real vantagem, pois que a agua sendo algo salobra, contem em si certos saes que a tornam mais pesada e menos facil de evaporação.

E o nosso estado sanitario só terá a lucrar, com isso, pois verá diminuida a tradicional humidade que, aqui, é fonte de tantos males, sobretudo no que toca á nutrição, o que faz com que se diga ser a cidade do Rio de Janeiro, a cidade dos arthriticos.

Destes, diz o grande Bouchard, o maior inimigo é a humidade".

A Casa Boiteux liquida todo stock de tapeçarias — Uruguayana, 31.

COM A SAUDE PUBLICA

[illegible]

AGIOTAGEM NA IMPRENSA NACIONAL

Dois empregados, caixeiros de agiotas, foram hontem demittidos

[illegible]

Tratamento das doenças arthriticas — DR. VIEIRA FILHO. Rua da Alfandega, 65 — Das 2 ás 4 horas.

Tratamento das paralysias — DR. VIEIRA FILHO — Rua da Alfandega, 65 — Das 2 ás 4 horas.

OS FALSARIOS

O denunciante da quadrilha que a policia procura activamente

Jean Jeannette

Afinal de contas a policia resolveu explicar os motivos que determinaram as diligencias que, em segredo de justiça, se fizeram pela 1ª auxiliar e sobre as quaes pairavam certas duvidas.

Falou-se, a principio, num movimento politico e depois numa grande fabrica de notas falsas existente no Rio e cujos fabricantes já estavam descobertos.

Trata-se, realmente, de uma quadrilha de falsarios, denunciada á policia por Jean Jeannette, que ella já conhece de sobra.

A principio suppoz-se que a fabrica estava installada em São Paulo, verificando-se, pelas diligencias alli levadas a effeito, que o pessoal operava aqui no Rio.

Fracassaram as providencias da policia, até que um caso occorrido na Força Policial a pôz de novo em actividade. A firma Dias Garcia & Comp., apresentou uma conta com uma estampilha de 1$000, reconhecida falsa.

O general Pessoa officiou ao chefe de Policia, que determinou agisse no caso o 1º delegado auxiliar.

Dahi, a viagem do 1º delegado auxiliar a São Paulo.

E as diligencias proseguem.

COMPANHIA DE ESTRADAS DE FERRO FEDERAES BRASILEIRAS

Publicamos noutro logar o relatorio desta companhia, para o qual chamamos a attenção dos leitores. Por elle se vê [illegible]

Tambem o movimento de passageiros foi superior em 89.372 no anno findo, comparado com o de 1912.

As despesas do custeio attingiram a 4.386 contos, 77,6 % da renda bruta. Balanceada a renda e a despesa, apura-se o saldo de 1.123 contos. Mas, a somma total das rendas da companhia, que devem ser reunidas ás provenientes do trafego, taes como garantias de juros, etc., ascendeu a 7.019 contos, que encontrada com a despesa total de réis 7.323 contos, accusa a differença de 306 contos.

A companhia não tem podido fazer regularmente distribuição de dividendos aos seus accionistas, porque, segundo a allegação feita no relatorio, as obras de construcção de ramaes, conservação, compra de material, etc., são pagas com as sobras obtidas, da receita sobre a despesa, emquanto que noutras emprezas semelhantes, taes encargos são levados á conta do capital e por ella liquidados.

E' este o resumo da parte mais importante do relatorio, que, repetimos, merece ser lido por quantos têm interesses vinculados á Companhia de Estradas de Ferro Federaes Brasileiras.

CONTRA A VARIOLA

Posto vaccinico do «Correio da Manhã»

Vaccinaram-se hontem os srs.: Joaquim Bastos, Hugo Silva, Oderico Soares, Cesar A. Estrada, José da Cunha, José Chavris Ferreira França, Ivar Dreux, Manoel de Carvalho Chaves, Americo José Martins, Carlos de Pino, Alberto Amarante, Armando Araujo, Manoel Nunes da Silva, João Carneiro da Luz, Francisco Seldonio Clito, e José Sebastião Camargo.

JOIAS ABAIXO DO CUSTO ISIDORO MARX está liquidando todo o stock de brilhantes, perolas, joias, relogios e prataria ABAIXO DO CUSTO 138, Ouvidor, 138

O INSTRUMENTAL DA BANDA DE MUSICA DO CENTRO CIVICO SETE DE SETEMBRO

[illegible]

A' PRIMAVERA INAUGURAÇÃO! Hoje, sabbado, 25, ás 13 horas OURIVES N. 32 TELEPHONE N. 721, NORTE

EXPOSIÇÃO DE CANARIOS

[illegible]

WATERMAN'S — A melhor caneta com tinta — Casa Beethoven: rua do Ouvidor, 65.

O DESPEJO DO THEATRO PHENIX

[illegible]

UM CASO DE AMOR...

Começa num olhar e acaba... em estado interessante

[illegible]

Eduardo Alijó, ouvido pela autoridade, conta:

— Conheci a senhorita na minha loja, onde com ella travei conhecimento. Quasi todas as semanas era ella procurada pela sua progenitora, que, muito assustada, me pedia informações a respeito, allegando que sua filha, quasi sempre, se ausentava de casa para logar ignorado, onde passava dois e tres dias, no fim dos quaes voltava, sem dar uma satisfação. Em vista desses factos, comecei a ter conhecimento de que ella era livre de todo e qualquer onus. Dahi comecei a namoral-a, sciente de que nada me poderia acontecer, deante das suas condições. Hoje sou accusado como um seductor, muito embora isso não se affirme.

Alijó está detido, e o inquerito prosegue.

A menor foi mandada hontem a exame no gabinete medico.

CONFORTAVEIS DORMITORIOS, estylo flamengo, 6 peças 550$000; rua Chile n. 33.

UZAE a tinta Sardinha, actualmente a melhor do nosso mercado.

ESPIRITISMO

Um facto de interesse capital que os credos religiosos ou philosophicos até aqui não haviam explicado satisfactoriamente é a desegualdade entre os homens occasionando as flagrantes differenças apreciadas nas condições da vida sobre o planeta. Se volvermos os olhos para qualquer ponto deste doloroso scenario, o que cáe na esphera da nossa visão é um espectaculo infrene de campo de batalha. Superficialmente, [illegible]

Vianna de CARVALHO.

J. ACCIOLI ADVOGADO, Rua Uruguayana, 11 — Telephone n. 5010 — C.

Está aberta na Academia Nacional de Medicina a subscripção [illegible]

DESAPPARECEU DO HOSPITAL

E ninguem sabe o destino que tomou o infeliz operario

[illegible]

CARTÕES POSTAES

[illegible]

A POLICIA

[illegible]

Tratamento do Rheumatismo — DR. VIEIRA FILHO — Rua da Alfandega, 65 — Das 2 ás 4 horas.

A Companhia do Theatro Apollo, de Lisboa

Um grupo de artistas da companhia portugueza que se estréa hoje no Apollo, com a esplendida magica — SONHO DOURADO

NA COZINHA, um Fogão a Gaz equivale a um mealheiro que todos os dias recebesse um deposito de alguns mil-réis.

RAID HIPPICO MILITAR

O programma organizado pelo commandante do 1º pelotão de estafetas e exploradores

Marcha de reconhecimento do itinerario

[illegible]

Partida — Tres horas depois da chegada de cada concorrente.

Itinerario — De Marambaia a Santa Cruz, pelas estradas especificadas no paragrapho deste Boletim acima referido.

Chegada — No Quartel da Força Federal onde estará o Posto de Registro, soccorros medicos, veterinario e ferrador.

[illegible]

Café Globo, Chocolate, bombons e balas finas. Chocolates de Bhering & C., r. 7 Set. 103.

FORAM HONTEM A JULGAMENTO OS LADRÕES DA OURIVESARIA

[illegible]

DOIS VEHICULOS CHOCAM-SE, COM VIOLENCIA, NA RUA URUGUAYANA

[illegible]

Marinha mercante e de cabotagem nacional

Recebemos a seguinte carta:

"Sr. redactor do *Correio da Manhã* — Acabo de ler em o vosso apreciado diario um artigo sob o titulo — "Marinha Mercante e de Navegação de Cabotagem", em que o missivista procura envolver o nome da Companhia de Navegação São João da Barra e Campos, attribuindo-lhe o proposito de explorar o seu pessoal embarcadiço e de nenhum proveito resultar da isenção de direitos, de que gosa, em beneficio da navegação nacional.

[illegible]

A partida do prefeito do Recife

[illegible]

THEATROS

PRIMEIRAS

"Fanciulla del West", NO MUNICIPAL

...E o publico do Municipal sempre teve a ventura de conhecer a partitura americana da "Fanciulla del West", escripta por Puccini ha cinco annos e já viajada por este mundo em fóra.

Que é essa "Menina do Oeste"?

E' um drama de David Belasco, reduzido a libreto por Guelfo Civinini e Carlo Zangarini, a que Puccini poz a musica.

Dividido em tres actos, o assumpto se resume do modo seguinte:

O caso passa-se na California, nos tempos das primeiras explorações mineiras.

Acto primeiro.

Minnie, a menina do West, dirige uma tasca frequentada por mineiros que ali vão passar as horas de lazeres, jogando, bebericando whisky, dansando e cantando.

Rance, xerife, especie de delegado de policia, sequestra para esposa a joven, não obstante ser elle casado. Mas a dona da tasca faz ouvidos de mercador ás doces palavras do policial.

Entra um estrangeiro, que se faz chamar Johnson; pede pousada. E, como o xerife farejasse nelle um rival em perspectiva, trata de amotinar os mineiros contra o recem-vindo. Minnie, intervindo, affirma conhecel-o. E de facto o conhece, por ter com elle ensaiado um pequeno flirt em outros tempos...

Reata-se o idyllio entre Johnson e Minnie. Esta á hora de fechar a taberna diz ao rapaz que mora lá pelas alturas de uma montanha, e si quizer dar-lhe o prazer de uma visita, nada de cerimonias.

* * *

Acto segundo.

A tão amavel convite Johnson não podia recalcitrar. Dahi a uma hora, eil-o a bater á choça, onde Minnie descansa dos labores do dia.

Conversam demorada e meigamente até que chegada a hora de apagar das luzes, cada qual se accommoda da melhor maneira, no seu cantinho.

Eis sinão quando os mineiros, num grande alarido, vem prevenir a Minnie que o bandido Ramerrez, cuja cabeça estava a premio foi visto pelos arredores da casa, e o xerife adverte-a m circumspecto que o estrangeiro chamado Johnson não era senão o ladrão á quem todos andavam á caça.

Minnie, dissimulando, socega os mineiros e, uma vez a sós com o amante exige-lhe explicações muito categoricas.

O estrangeiro confessa ser elle Ramerrez, regenerado, porém, por amor de Minnie.

A joven, expulsa-o de casa, e Johnson no pôr pé na estrada, cae ferido por um tiro.

Minnie recolhe Johnson e o esconde no desvão, para occultal-o da pesquiza dos mineiros a cuja frente vem o xerife, o qual para não perder o seu tempo tenta novo assalto á fortaleza que ha muito elle assediava. Minnie repelle o ataque. Mas uma gota de sangue, pinga do tecto sobre a mão do xerife, revelando, assim, a presença de Johnson.

Minnie propõe então a Rance, uma partida no poker. Si ella perder se entregaria a Rance, si ganhar a vida de Johnson seria sagrada ao xerife.

Minnie por meio de trapaça ganha a partida.

O xerife sae praguejando.

* * *

Acto terceiro.

Johnson é preso pelos mineiros e amarrado. Condemnado á forca vae soffrer o nó liquidador, quando Minnie acode pressurosa e roga e implora aos mineiros a salvação do amante. As falas da joven commovem os algozes e Johnson, livre da corda, parte com Minnie para onde o destino o chama.

* * *

Exposto com as nebulosidades do estylo o argumento do drama, que para mais não dá margem, muito mais nebuloso afigurou-se-nos o tramo musical. Puccini, quando se resolveu a escrever essa nova opera, já dispunha [...]

[...] os personagens, inclusive a meiga Minnie, a cada momento, empunham aquella arma.

E, como Johnson tivesse a cabeça ensanguentada, é tambem de crer que a bala lhe entrasse na caixa craneana. Minnie recolhe o amante, o empurra par o sotão e, em vez de tratar do ferido e do rombo que necessariamente elle tem na cabeça em vez de ir buscar ataduras e cataplasmas de linhaça que faz? Canta um longo duetto com o Xerife, depois ajuda o ferido a descer do sotão, o conduz até perto da mesa, deixa-o desmaiado e mette-se a jogar *poker* com Rance.

E o infeliz do Johnson tinha tempo de sobra para esticar a canela. Mas não estica; o rapaz é duro de couro, e, dahi a uma semana está são, como um pêro, para ser novamente apanhado pelos mineiros.

* * *

Mas, por sobre essas coisas, o publico passou seu olhar compassivo e misericordioso e só teve applausos para os artistas que com a maior boa vontade cantaram a opera de Puccini. Uns herões!

São elles:

A sra. G. Dalla Rizza, que na Minnie se revelou cantora de grande folego e soprano lyrico de magnifico timbre; o tenor Lazzaro que no Johnson tem o papel de maior vulto na actual temporada; o barytono Danise, um Xerife revestido de autoridade menos policial que artistica.

Os pequenos papeis são numerosos e todos elles na medida de suas forças, concorreram para o desempenho da opera, que foi digno de sinceros encomios.

O publico ouviu o primeiro acto com alguma frieza, e chamou, no cair do velario, os artistas, por acto de deferencia; mas no 2º acto em que o tenor Lazzaro e a sra. Dalla Rizza conseguiram aquecer o ambiente, os chamados se repetiram espontaneos e calorosos.

* * *

A INAUGURAÇÃO DO THEATRO REPUBLICA

No proximo dia 31, estreará, nesse novo theatro construido á avenida Gomes Freire, a companhia de opera-comica e opereta do cav. Ettore Vitale. Pela primeira vez, será representada nesta capital a opereta em 3 actos, de Julio Brammer e Alfredo Grunwald, musica de F. Lehar — "La moglie ideal".

* * *

A REORGANIZAÇÃO DA EMPRESA A. QUINTELLA

No proximo dia 26, ás 2 horas da tarde, haverá, no theatro Rio Branco, uma reunião preparatoria, para a organização da "Sociedade Anonyma, Theatro Rio Branco". A nova sociedade, que terá o capital inicial de [...], divididos em [...] acções de [...], organizará uma companhia de revistas, magicas, operetas, etc., e creará um conservatorio dramatico.

* * *

ESTRÉA HOJE A COMPANHIA DO THEATRO APOLLO, DE LISBOA

Logo á noite, no popular theatro Apollo, da rua Lavradio, vae estrear a afamada companhia do theatro Apollo, de Lisboa, com um esplendido repertorio de operetas e revistas.

O elenco desta companhia garante um successo ruidoso.

Além dos artistas que a recommendam, traz a companhia um luxuoso guarda roupa e uma magnifica "mise-en-scène".

A estréa de hoje será com a revista phantastica "Sonho dourado", em tres actos, que os jornaes de Lisboa festejaram unanimemente e com a qual a companhia faz o seu cartão de apresentação ao publico carioca.

Dados os recursos e as condições desta pomposa companhia portugueza, é de esperar que as localidades do nosso theatro Apollo sejam poucas em relação á anciedade dos que desejam assistir á "premiére" de hoje.

* * *

ESPECTACULOS DE HOJE

THEATRO MUNICIPAL — Em récita de assignatura, a companhia lyrica italiana canta hoje a "Manon", de Massenet, fazendo os protagonistas a sra. Rosina Storchio e o sr. Tito Schipa.

[...]

CINEMATOGRAPHO PARISIENSE — [...]

CINEMA PATHÉ — [...]

CINEMA THEATRO PHENIX — [...]

[...] Eibes: "Vistas de Montenegro", esplendidos panoramas tirados nos cumes das montanhas Carpathicas; "Amizade de Pólo", emocionante drama em 3 actos; "Naná", peça de commoventissima acção dramatica, desempenhada por Soren Nielsen, em 2.000 metros; "Tartarin caipora", hilariante fita comica.

No palco, far-se-á ouvir a notavel cantora Stella Seyler.

* * *

CINEMA ODEON — Uma hora de deliciosa diversão terão quantos forem hoje ao ODEON, onde terão opportunidade de assistir ás seguintes producções cinematographicas: "Pathé Jornal", com uma resenha dos successos mundiaes de actualidade; "Ser... ou não ser?" graciosa comedia em 1 acto; "Othelo" extrahida da grande tragedia de Shakespeare, em 4 empolgantes actos.

* * *

ECLAIR PALACE — Para as sessões de hoje foi confeccionado um deslumbrante programma, que é o seguinte: "Cheri — Bibi", drama sensacional, em 5 longos actos; "O relogio do sr. Camillo", finissima comedia em 1 acto; e na matinée, extraordinariamente, "A trufa", film scientifico.

* * *

[...] ... e hilariante comedia em dois actos, — eis o monumental programma que forma os espectaculos de hoje.

* * *

CINEMA IDEAL — E' de um encanto irresistivel o programma para as sessões de hoje, assim organizado: "Othelo, o Mouro de Veneza", majestoso film extrahido da grandiosa peça de Shakespeare, em quatro actos; "A victima", soberbo drama interpretado por Henny Porten, em duas partes; e como extra, na "matinée", "Amor vigilante", empolgante drama moderno, pela laureada artista Hesperia, em tres partes.

* * *

MAGIC CINEMA — Neste salão cinematographico, á rua do Cattete n. [...], será hoje exhibido o seguinte [...] programma: "A felicidade de ser anjo", impagavel fita comica; "E a luz se extinguiu", arrebatador drama passional em quatro actos; "Os enredos do amor", fina comedia de Nordisk.

* * *

CIRCO SPINELLI — Exhibem-se hoje, no Circo Spinelli, o arrojado trabalho do sr. Temperani Ottomen Bala, Cardoso e Circo, Eduardo das Neves, o trovador brasileiro, e Los Peruanos. Concluirá a funcção com a hilariante pochade em um acto, de A. Grilla — "Casamento pelo pão [...]".

[...]

PELO TELEGRAPHO

O JURY DE MME. CAILLAUX

O depoimento do deputado Ceccaldi torna a audiencia tumultuosa

PARIS, 24.

Proseguiu hoje o julgamento de madame Caillaux, decorrendo a sessão extraordinariamente agitada.

Depoz em primeiro logar o deputado sr. Ceccaldi, que defendeu calorosamente o ex-ministro das Finanças das accusações que lhe dirigiu o "Figaro". O depoimento do deputado Ceccaldi levantou grandes protestos, tornando-se por vezes a audiencia tumultuosa.

A agitação prolongou-se durante a audiencia, especialmente quando entre os advogados da accusação e da defesa, srs. Chenu e Báborí, se estabeleceu uma viva discussão por causa das cartas intimas do sr. Joseph Caillaux, que estão em poder da primeira esposa, madame Gueydan.

(*Havas*)

INGLATERRA

LONDRES 24.

Foi apresentado hontem á terceira discussão, na Camara dos Communs, o projecto de orçamento do Ministerio das Finanças.

(*Havas*)

ITALIA

ROMA, 24.

Occupando-se da visita do presidente Poincaré a S. Petersburgo, o *Giornale di Italia* diz que a imprensa franceza estimou em demasia a influencia que poderia produzir essa visita. Não é acceitavel, diz a mesma folha, que o czar se preste a ser instrumento para os planos de "revanche" da França.

(*Americana*)

NAPOLES, 24.

O duque de Aosta continua nas mesmas condições, apezar dos medicos opinarem que o seu estado é bastante satisfactorio. As pulsações e a temperatura do enfermo mantêm-se estacionarias.

(*Havas*)

ALBANIA

DURAZZO, 24.

Os representantes das potencias resolveram não responder á carta em que os insurrectos propõem a immediata demissão do governo, sob pena de se apoderarem da capital.

(*Havas*)

RUSSIA

PETERSBURGO, 24.

O governo mandou reforçar o patrulhamento da cidade no intuito de evitar a reproducção dos conflictos provocados pelos paredistas.

(*Havas*)

HESPANHA

MADRID, 24.

O governo tomou energicas providencias para evitar que a epidemia de typho que está grassando em Vigo se propague ás regiões circumvisinhas.

* * * O ministro da Guerra, general Echague, recebeu esta tarde uma commissão de mauristas, que lhe foi pedir para não ser permittida a manifestação pró-Ferrer, que está projectada para amanhã em Sevilha.

* * * A epidemia de typho está grassando com grande intensidade em Vigo, onde presentemente se acham noventa pessoas atacadas do mal.

O governo acaba de enviar para ali, como medida preventiva, grande quantidade de material sanitario, bem assim uma numerosa turma de empregados da hygiene.

BARCELLONA, 24.

O Ayuntamiento resolveu hoje mandar ao Brasil uma commissão especial, encarregada de fazer um inquerito sobre os pretendidos máos tratos, infligidos ali aos emigrantes hespanhoes.

No caso de se provar a existencia desses máos tratos, o Ayuntamiento chamará então a attenção do governo, para que este, pelos meios competentes, procure pôr termo a esse estado de coisas.

(*Havas*)

A SITUAÇÃO NO MEXICO

Ainda não foi assignado o armisticio entre os federaes e os carranzistas

Mexico, 24 — O presidente provisorio da Republica, sr. Francisco Carbajal, declarou aos jornalistas que o procuraram que o armisticio entre os federaes e carranzistas ainda não tinha sido assignado, como hontem se affirmára, com a responsabilidade do seu nome.

O que s. ex. communicára á diversas pessoas, com relação a esse assumpto, disse, foi sómente que a assignatura do protocollo estava imminente.

Londres, 24. — Telegrapham de Kingston, Jamaica, annunciando ter ali chegado o cruzador allemão *Dresden*, a cujo bordo viajam, acompanhados de suas familias, os generaes Victoriano Huerta e Blanquet.

Nova York, 24. — Informam de Cap-Haitien que as tropas do governo occuparam a cidade de Limonade, nos arrabaldes de Cap Haitien.

(*Havas*).

ARGENTINA

BUENOS AIRES, 24.

Conferenciou hontem com o ministro da Fazenda, dr. Henrique Carbo, o gerente do Banco de Londres. A conferencia versou sobre a situação financeira do paiz, sendo o gerente do referido banco de opinião que não ha motivos para alarmes, accrescentando que as retiradas de ouro da Caixa de Conversão são perfeitamente justificadas e estão de accordo com as funcções daquelle instituto, que é um apparelho regulador da circulação monetaria.

* * * Chegou a esta capital o dr. Moysés Ascarrunz, ministro da Bolivia junto ao governo do Brasil. S. ex. que veiu em companhia de sua esposa, demora-se alguns dias aqui, seguindo depois para La Paz.

* * * Assegura-se que a Camara dos Deputados rejeitará o projecto de lei que eleva á categoria de embaixada a legação da Republica Argentina em Washington.

* * * Nas rodas bem informadas affirma-se que, contrariamente ás versões correntes, o dr. Indalecio Gomez não será encarregado de formar o ministerio quando o dr. Saenz Peña reassumir o poder, porque pretende apresentar a propria candidatura á presidencia da Republica.

* * * O bloco do partido conservador ainda nada resolveu a respeito da sua futura acção, em relação ás candidaturas presidenciaes.

(*Americana.*)

* * * O almirante Saenz Valiente publicou uma memoria sobre a sua administração, na pasta da Marinha. Nesse importante documento, s. ex. se refere detalhadamente aos corpos de conscriptos, externando idéas tendentes a melhorar esse serviço, com proveito dos militares e do Estado.

O almirante Saenz Valiente mostra a conveniencia do que os conscriptos analphabetos sirvam ao Estado, durante o prazo de tres annos, e faz outras alterações bem acceitas pela imprensa.

* * * Os jornaes de hoje publicam extensos telegrammas noticiando o banquete offerecido ahi pelo dr. Souza Dantas, ministro do Brasil na Argentina, ao jornalista portenho, sr. Uriburu, e narrando o carinhoso acolhimento que ahi lhe fôra dispensado, por occasião de sua recente estadia.

PERU'

LIMA, 24.

A policia desta capital descobriu uma nova conspiração contra o governo federal.

O trama, conforme declarações da policia, urdia-se na residencia do deputado Balbuena, que se acha preso, em companhia de outros politicos, com quem fôra surprehendido, por occasião de ser cercada a sua casa.

Continuam as investigações para a descoberta de outros cumplices do crime politico, cuja prisão depende de alguns dados que venham comprovar as denuncias que as autoridades policiaes dizem haver recebido.

(*Americana.*)

GRANDE DESASTRE EM S. PAULO

Doze homens ficam soterrados nas obras da Cathedral, morrendo tres delles

S. PAULO, 24.

Cerca de 11 horas da manhã, a policia recebia um pedido de soccorro das grandes obras da Cathedral, onde se deu horrivel desastre.

No forro central, a muitos metros de altura, trabalhavam varios operarios nas fundações dos alicerces, quando desmoronou um grande bloco de terra, soterrando doze homens.

Comparecendo a assistencia e começados logo os trabalhos de desentulho, foram retirados tres cadaveres, estando nove feridos gravemente, alguns em estado desesperador. Outros foram curados no proprio local pelos medicos da Assistencia e removidos para a Santa Casa.

Os operarios da Cathedral trabalhavam sob a direcção do mestre de obras João Cunha, fazendo fundas valetas para os alicerces do grandioso templo; as valetas, não eram convenientemente calçadas de madeira, como de costume. Isso motivou a abertura subita do terreno cavado, caindo toda a terra sobre os operarios, que foram soterrados sendo que tres delles apenas ficaram com as cabeças de fóra.

Gemidos e gritos angustiosos partiam dos infelizes.

Além da Assistencia, compareceu um contingente do Corpo de Bombeiros, sendo o trabalho de desentulho dirigido pessoalmente pelo coronel Soares Neiva, commandante dessa corporação.

As victimas, á medida que iam sendo retiradas, eram logo soccorridas.

Foram retirados com fortes e graves compressões no thorax, os operarios: Manoel Pires da Silva, João Munhoz, Patrocinio Borges, Miguel Krom, Manoel Monteiro e Antonio Costa, esses tres ultimos em estado menos grave.

Por emquanto, foi apenas encontrado um cadaver, o do infeliz operario Eduardo Seraphim.

Sobre a barreira que desabou havia um barracão, ali construido, devido á imprudencia do engenheiro que dirigia as obras.

No logar do desastre estava sendo feita uma profunda excavação, destinada aos alicerces da crypta da Cathedral, para deposito de cadaveres de prelados.

A terra retirada foi accumulada á beira das excavações, formando alta e densa camada, sem as necessarias escoras.

Ao local, desde a hora do desastre, accorreu muito povo, formando a policia um cordão de isolamento, afim de impedir o accesso e garantir o transito.

Dois dos operarios recolhidos á Santa Casa estão em condições desesperadoras.

(*Correspondente.*)

RIO GRANDE DO SUL

PORTO ALEGRE, 24.

O intendente municipal desta capital, dr. José Montaury de Aguiar Leitão, convocou, para amanhã, uma reunião do Conselho Municipal para tratar de assumptos de interesse publico.

(*Correspondente*).

CEARA'

FORTALEZA, 23.

Consta que o governo resolveu dispensar metade dos empregados das Obras Publicas.

Espera-se que se faça extensiva essa providencia ás outras repartições publicas repletas de funccionarios extranumerarios, nomeados durante a administração do general Setembrino.

S. PAULO

S. PAULO, 24.

O dr. Paulo de Moraes Barros, secretario da Agricultura, telegraphou ao dr. Edwiges de Queiroz, ministro da Agricultura, Industria e Commercio, indagando se póde vir a S. Paulo, por conta do mesmo Estado, o especialista americano incumbido pelo Ministerio da Agricultura, dos estudos referentes á cultura do algodão.

(*Americana.*)

A QUESTÃO DO "HOME-RULE"

Si fracassarem os trabalhos da Conferencia, o sr. Churchill pedirá demissão

Londres, 24 — O *Standard* diz constar-lhe que o primeiro "lord" do almirantado, sr. Churchill, apresentará o seu pedido de demissão no caso de fracassarem os trabalhos da conferencia convocada pelo rei Jorge para resolver a questão do "home-rule".

* * * O primeiro ministro, sr. Asquith, declarou, na sessão de hoje, da Camara dos Communs que tinham fracassado as negociações entaboladas entre os chefes dos diversos partidos, na conferencia promovida pelo rei Jorge, para solução da questão do "home-rule" para a Irlanda.

A conferencia, disse s. ex., terminou hoje, sem que fosse possivel chegar a um accordo.

* * * Os membros da conferencia convocada pelo rei Jorge, para tratar da questão do "home-rule", reuniram-se hoje novamente, no palacio de Buckingham.

A' hora em que telegraphamos, porém, consta terem fracassado as negociações.

O Ministerio acha-se reunido.

(*Havas*).

CHILE

SANTIAGO, 24.

Julga-se imminente uma crise ministerial.

(*Americana.*)

URUGUAY

MONTEVIDÉO, 24.

O tabellião Mendez Alcain, que se havia ausentado desta capital, e que é accusado de ter praticado varios estellionatos, chegou hontem de Buenos Aires, indo apresentar-se ao chefe de policia, sendo immediatamente preso e posto incommunicavel.

(*Americana.*)

BAHIA

S. SALVADOR, 24.

O dr. J. J. Seabra, governador do Estado, sanccionou o projecto de lei elevando a 50$ diarios, o subsidio dos senadores e deputados estaduaes.

(*Americana.*)

MARANHÃO

S. LUIZ, 24.

Afim de inspeccionar a força do Exercito estacionada no Estado do Piauhy, seguiu ante-hontem para Therezina o general Moreira, que foi pelo *Itapicurú*, devendo regressar, em vapor do Lloyd, depois de descer o Parnahyba.

Seguiram tambem com o mesmo general, o tenente Alvaro Peixoto de Azevedo, na qualidade de assistente, e o tenente Rodolpho Figueiredo de Souza, como ajudante de ordens.

Ficou respondendo pelo expediente do quartel, o major Maximiano Martins.

* * * Continúa a ser feito com toda a regularidade o serviço de pagamento de juros das apolices do Estado, tendo a pagadoria de Fazenda pago, ante-hontem e hontem, 26:766$750.

(*Americana.*)

PARA'

BELEM, 24.

Seguiu para essa capital, o sr. Oscar Labroy, director da estação experimental de cultura de seringueira, que vae a chamado do ministro da Agricultura, dr. Edwiges de Queiroz.

* * * A "Amazon Telegraph Company" annuncia que acceita telegrammas "preteridos" para todas as estações de suas linhas nos Estados do Pará e Amazonas.

* * * A Intendencia Municipal, desta capital, iniciou a emissão de apolices, na importancia total de 350 contos, para consolidar a sua divida fluctuante, até 1912. Os titulos são de 100$, 200$ e 500$, do juro de 5 %, amortizaveis em 25 annos, a partir de 1915, na proporção de 4 % annualmente, até completa liquidação.

PERNAMBUCO

RECIFE, 24.

Os gatunos conseguiram penetrar ante-hontem, na residencia do commerciante sr. Ferreira Lopes, levando a effeito um furto avaliado em importante quantia.

(*Americana*).

CYCLISMO

TOURING CLUB DO RIO

Realiza-se amanhã, na Penha o pic-nic que os Touringueiros offerecem ao seu velho bemfeitor Alfredo Olympio de Souza da Silveira, que desde a reorganização do Touring vem prestando os mais relevantes serviços no cargo de 1º thesoureiro. Pelo motivo do seu casamento e como deixou de occupar o referido cargo para descançar algum tempo os seus consocios, e amigos offerecem-lhe a festa de amanhã, como prova de alto apreço e dedicação [...]

Este pic-nic, que é intimo, destinado só aos socios e suas familias, promette ter grandes encantos. [...] A partida das familias e dos socios que não são cyclistas será ás 9 horas, da estação da Praia Formosa, partindo a commissão de cyclistas da séde social no Boulevard 28 de Setembro ás 6 e 30 minutos da manhã.

BRAZ LAURIA

[...]

MOVIMENTO OPERARIO

U. O. DOS ESTIVADORES

Convidam-se todos os socios para a assembléa geral extraordinaria, que se effectuará, ao meio dia de 26 do corrente. Pede-se o comparecimento de todos.

CENTRO PROTECTOR DOS FUNDIDORES E CLASSES ANNEXAS

Convidam-se os associados a comparecer á assembléa geral extraordinaria, hoje ás 7 horas da noite. Ordem do dia: prestação de contas, e exoneração do presidente.

CONFEDERAÇÃO BRASI. LEIRA DO TRABALHO

Hoje, ás 6 horas da tarde, haverá reunião da commissão central. Pede-se o comparecimento de todos os membros.

O antigo TABELLIÃO EVARISTO

communica aos seus amigos e clientes [...]

[...]

LA ROYALE

Está recebendo novo sortimento de joias, relogios, bronzes e objectos para presentes, escolhido pelo seu chefe nas principaes Fabricas da Europa

IMPORTAÇÃO DIRECTA—PREÇOS DE FABRICA

VISITEM AS SUAS EXPOSIÇÕES

Avenida Rio Branco 130 e 132

Sociaes

DATAS INTIMAS

Faz annos hoje o capitão Arthur Sebastião de Magalhães Sampaio, escrivão da Policia em disponibilidade, que tambem commemora o 30º anniversario do seu casamento.

Foi hontem dia do anniversario do pharmaceutico João Gonçalves.

Passou hontem o anniversario natalicio de d. Alice Abrantes Leite, esposa do dr. Souza Leite.

Completa hoje mais um anniversario natalicio a senhorita Maria Arona.

Conta hoje mais um anniversario natalicio a gentil senhorita Maria Isabel Faro.

Festeja hoje o seu anniversario natalicio a gentil senhorita Cordelia de Sá Earp, estimada professora municipal.

Vê passar hoje o seu anniversario natalicio a gentil senhorita Ophelia Bertrand de Macedo Fernandes, filha do sr. Albano de Castro Fernandes.

Faz annos hoje o sr. Agapitino Castro Senra, chefe da conceituada firma desta praça A. Castro & Senra.

Por esse motivo receberá o anniversariante muitos cumprimentos dos seus amigos.

Os amigos e admiradores do major Apollinario Baptista Alvarenga, funccionario da Companhia Leopoldina, fizeram-lhe festiva manifestação por motivo de seu anniversario, passado hontem.

[...]

FESTAS

Entre festivas demonstrações [...]

Por motivo do anniversario [...] capitão de corveta Carlos [...]

O sr. João Feliciano da Costa [...] realizará [...] na Sociedade de Tiro [...] Realengo, uma conferencia sobre "O [...] dos cerebros nas crenças e [...] religiosas."

[...]

MUSICA E THEATRO

REVISTA SEMANAL

[...]

[illegible]" cantados por d. Margarida Si[illegible] e sr. Quintella, [illegible] e a flor" cantado pela senhora [illegible], com acompanhamento de [illegible].

* * *

CASAMENTOS

[illegible] hoje em Nictheroy o enlace matrimonial [illegible] sr. Jeronymo Cardoso com a [illegible] Tibau. São padrinhos [illegible] religioso por parte da noiva, o dr. [illegible] Tibau e senhorita Marieta Tibau e [illegible] do noivo, o sr. Alipio Cardoso, e [illegible] por parte da noiva o sr. Leopoldo [illegible] e senhorita Maria Amelia [illegible] por parte do noivo o sr. Fran[illegible].

[illegible] actos se realizam na residencia dos paes da noiva.

[illegible] hoje, á 1 hora da tarde, na [illegible], em casa do commendador [illegible], o casamento de mlle. [illegible] Brasil, com o pharmaceutico Pe[illegible] Araujo Gomes, serão padrinhos por [illegible] dr. Leão de Aquino e sua [illegible] por parte da noiva o commendador [illegible] J. Teixeira e sua esposa, seguindo [illegible] para Petropolis.

[illegible] hoje o casamento da senhorita [illegible] de Mello Ferreira com o estimado [illegible] da alta commercio desta praça [illegible] Alberto Ferreira Machado. Os actos civil [illegible] religioso serão effectuados na residencia dos paes da noiva, no Meyer, e serão [illegible] em ambos os actos o sr. [illegible] Mattos e sua progenitora por parte [illegible] pelo dr. Gabriel Antunes e sua [illegible] por parte da noiva.

[illegible] hoje o casamento do sr. Waldemar Bellas, empregado no commercio desta capital, com a senhorita Edmé Machado.

[illegible] hoje o casamento da senhorita [illegible] Beatriz da Silveira, dilecta filha [illegible] Geraldino Actaviano da Silveira, [illegible] funccionario da Repartição Geral [illegible], com o dr. Francisco Pimenta [illegible] Moraes, filho do coronel Ho[illegible] Pimenta, conhecido capitalista e chefe [illegible] em Maxambomba, Estado do Rio. [illegible] civil terá logar á 1 hora na 6ª [illegible] Civel e o religioso ás 5 horas na [illegible] do Engenho Novo, sendo padrinhos [illegible] major Alfredo Tiburcio da Costa [illegible] esposa e do noivo capitão André [illegible] Barbosa.

[illegible] matriz da Villa do Embahu, Estado de São Paulo, realizou-se no dia 16 do corrente o consorcio do sr. Francisco de Godoy [illegible], estimado fazendeiro, com a [illegible] senhorita Maria do Carmo Bastos, filha do negociante capitão Manoel Luiz [illegible] Bastos e de d. Ricardina Bittencourt Bastos.

[illegible] testemunhas, nos actos civil e religioso, seus tios, majores Chrispim Bastos e Carlos Ribeiro da Silva e capitão Francisco de Godoy Fleming.

[illegible] convidados foi offerecido pelos paes da noiva, um lauto banquete, seguindo-se [illegible] baile que se prolongou até pela madrugada, ao som de esplendida banda de musica e piano. Dentre os presentes notavam-se senhoritas Sinhá Bittencourt, Sinhá de Godoy, Nenzinha Godoy, Lili Couto, Eudo[illegible] e Eunina Bittencourt, Maria José e Maria de Lourdes Ribeiro da Silva, Noca Bastos e Titoca Godoy; senhoras: Ricarda de Godoy, Chiquinha Bittencourt Garcia, Lili Rocha, Candola Bastos, Nicota Bastos, Almeida de Camargo, Mariquinhas Bittencourt, Maria Euphrasia Couto, Elisa Ribeiro da Silva e senhores: coronel José Mariano Ribeiro da Silva, major Carlos Ribeiro, major Chrispim Bastos, capitão Benevenuto Bittencourt, capitão Boaventura Barcellos Corrêa, capitão Avelino Bastos, capitão Alvim Bittencourt, João de Godoy, João da Encarnação, dr. Francisco Pereira dos Reis, dr. Camargo Junior, professores Manoel Bastos, Francisco Silva e Padua, Euclydes de Godoy, Custodio Bittencourt, José Ribeiro da Silva, Carlos Ribeiro Junior, Oscar de Godoy e Rosumnia de Godoy.

Realiza-se hoje o enlace matrimonial do sr. João Soares Amorim com mlle. Ketty Guabyba, dilecta filha do estimado negociante de nossa praça, sr. Manoel Guabyba.

O acto civil terá logar na residencia dos paes da noiva e o religioso na Matriz do Engenho Velho.

* * *

CONFERENCIAS

Na proxima sessão ordinaria do Instituto Polytechnico Brasileiro, o professor effectivo da Escola Polytechnica do Rio de Janeiro, dr. Francisco Ihering, fará uma conferencia sobre — Os grandes Estados do Noroeste do Brasil — Pará, Amazonas e Matto Grosso, — seus melhoramentos technicos e consequencias economicas."

A conferencia será publica e na sala da Congregação da Escola Polytechnica onde o mesmo Instituto tem sua séde.

No "Circulo Catholico" realiza-se hoje, ás [illegible] horas da tarde, a conferencia do commandante Luiz Gomes sobre a "Estrada de Ferro Transcontinental e a sua influencia na politica de approximação sul-americana."

E', como se vê, um thema de alto interesse, e que deve ser tratado com grande competencia pelo provecto conferencista.

No cinema theatro High-Life, á praia de Botafogo, realiza-se hoje, ás 4 horas da tarde, uma interessante conferencia pelo sargento da Brigada Policial Joaquim Miranda Amorim, que falará sobre o thema: "Os racionaes e os irracionaes".

A entrada é franca.

* * *

CARNAVALESCAS

PINGAS CARNAVALESCOS — Em homenagem á Sociedade Pingas Carnavalescos, a decana das aggremiações suburbanas, realizar-se-á, em a noite de 28 do corrente, no Circo Benjamin de Olimechas, na estação do Engenho de Dentro um festival, com bem escolhido programma, havendo já procura de logares para aquelle espectaculo.

* * *

NASCIMENTOS

Está em festas, o lar do capitão Tu[illegible] Freire de Lima e Silva e sua esposa d. Isabel de Oliveira Lima e Silva, pelo nascimento de mais um filhinho que se chamará Roberto.

* * *

O sr. Antonio Alves Barbosa e sua esposa d. Adelaide de Souza Barbosa, têm desde o dia 23 do corrente o seu lar enriquecido com o nascimento de uma galante menina que na pia baptismal receberá o nome de Edmunda.

* * *

CLUBS E FESTAS

Como nos annos anteriores, o sympathico e fidalgo "Centro Gallego", festejará com uma linda festa a data de 25 de julho, dia do apostolo Santiago, padroeiro da Hespanha.

A esta grata commemoração não faltarão certamente o brilho e alegria que os directores do "Centro Gallego" sabem dar ás suas festas.

O magnifico programma consta de discursos, da representação de varias zarzuelas e de numeros de canto.

Será orador official o dr. Ramón Benito Alonso, que será apresentado pelo secretario do club, sr. Victor M. Balboa.

Tomam parte no programma musical: o sr. Sandov, a distincta professora d. Mathilde Ceballos, senhorita Virginia Monasterio e d. Margarida Sanchez.

Consta a terceira parte de um esplendido baile.

Abrilhantará a festa, que terá inicio ás 9 horas da noite em ponto, uma das melhores bandas de musica desta capital.

E' indispensavel o traje de rigor.

Realiza-se hoje, no apreciado Club Fluminense, a recita de costume, que terá certamente o mesmo brilho e animação das anteriores.

Serão representadas as seguintes peças: "Amor que vinga", 2 actos de grand guignol; "A senhora foi ao baile", comedia em 1 acto; e "Baroneza ás pressas", comedia em 1 acto.

Com um programma tão interessante é de esperar que a festa do Fluminense alcance ruidoso successo.

Pedem-nos a directoria do Athenen Club, que declaremos que o seu festival annunciado para hoje, deixa de realizar-se, em consequencia do fallecimento de d. Anna Guerin, esposa do prestimoso associado sr. João Guerin.

O Congresso Musical Estrella da Aurora realiza hoje, um grande festival para commemorar o 28º anniversario da sua fundação.

A festa terá inicio pela sessão solenne que será realizada ás 10 horas da noite.

A antiga sociedade que tanta sympathia [illegible] que durante a sua existencia tantas [illegible] de gloria registra, nos seus annaes [illegible] vem juntar-se o de hoje, em que [illegible] seu salão repleto de familias, amigos e de admiradores.

* * *

MANIFESTAÇÕES

O sr. Carlos Cordeiro da Graça, negociante desta praça, tem recebido muitos telegrammas e cartões de felicitações, por ter sido promovido a 2º tenente da Armada o seu filho João Carlos Cordeiro da Graça.

* * *

RELIGIOSAS

CAPITÃO OSCAR FEITAL — Revestiu-se de muita solemnidade á missa de 7º dia mandada celebrar segunda-feira, ás [illegible] horas, em sufragio do saudoso capitão de artilheria dr. Oscar Feital.

A Sociedade de Concertos Symphonicos, [illegible] em alta conta os meritos do illustre extincto, cultor sincero e apaixonado da [illegible], executou, durante a missa, que esteve muito concorrida, as marchas funebres de Chopin e Pagani, sob a batuta do maestro Francisco Braga.

Aproveitamos o ensejo para transcrever o seguinte honroso officio que o chefe da 1ª secção da G. 4, a que pertencia o capitão Feital, dirigiu ás autoridades superiores:

"[illegible] o fallecimento do sr. capitão Oscar Feital perde esta secção um prestimoso auxiliar de cuja competencia e preparo [illegible] inequivocas provas os brilhantes pareceres por elle emittidos e de que já [illegible] a opportunidade de fazer a devida [illegible]. Dotado de excellentes qualidades moraes, modelo digno de ser imitado, de uma esmerada educação civil e militar, exemplar chefe de familia e excellente camarada, deixa, por isso, o capitão Feital, [illegible] amargas saudades no seio da classe [illegible] tanto nobilitou e um vacuo profundo [illegible] da familia que idolatrava e dos seus amigos e camaradas do vasto circulo de suas relações sociaes.

Vendo-me privado para sempre do concurso de tão distincto amigo e camarada, não podia deixar de consignar, como ora o faço, o pezar de que me acho possuido por tão irreparavel perda."

Amanhã, ás 10 1/2 horas, effectua-se na matriz de Sant'Anna, a festa em honra da padroeira com missa solenne e "Te-Deum".

Durante todo o dia ficará exposto o Santissimo Sacramento, que será levado em procissão pelo recinto da matriz.

Para commemorar o 25º Congresso Eucharistico, realizado em Lourdes, no dia 26, domingo, far-se-á missa solenne ás 9 horas, na matriz de Santa Rita, ficando o Santissimo Sacramento solennemente exposto; ás 6 horas da tarde, haverá procissão com o Santissimo Sacramento dentro da egreja, em seguida sermão pelo revmo. padre Americo Nilo. "Te-Deum" e benção.

* * *

VIAJANTES

Vindo da Ponte Nova, onde reside, chegou hontem a esta capital, acompanhado de sua familia, o dr. Landulpho Machado de Magalhães, deputado á Camara Federal pelo 3º districto de Minas Geraes.

Partiu hontem para S. Paulo, no nocturno de luxo, ás 9 1/2 horas da noite, mme. Ketty Campos, que de lá seguirá para Dores de Santa Juliana, sua terra natal.

Chegou hontem de Sergipe, pelo vapor "Itassucê," o dr. Costa Gama.

Embarca amanhã para a Europa, onde vae tratar da sua saude o conhecido medico dr. Romano Quintella.

Hospedaram-se hontem na Pensão Americana:

Dr. Manoel Lobato Carneiro Cunha, José Antonio Barata Diniz, Antonio Alves, Plinio Monteiro, José David Machado, Miguel S'lami, dr. Archicioniades G. Mendonça, dr. Eduardo A. Nogueira Camargo, João Telles Ribeiro, Ercole Nani, major Vicente Nardelli, Agenor Ribeiro, Miguel Elias Jabor, Vicente Gervasio, dr. Francisco de Paula Cunha, José Augusto Pinto, José Machado, capitão José Antonio Ferrari, Francisco Souza Alves dr. Landulpho Machado de Magalhães, sua exma. senhora e filhos.

* * *

ASSOCIAÇÕES

A Liga de Soccorros "S. Geraldo", que funcciona na estação de Todos os Santos, reune-se hoje, ás 7 horas da noite, em sessão mensal, para deliberar sobre diversos assumptos de maxima importancia social.

A Liga continúa a fornecer guias aos seus associados para o gabinete dentario.

Acha-se aberta a inscripção de socios fundadores, sem distincção de emprego, sexo ou edade, com direito ao auxilio de funeral de 100$000.

O Centro Parahybano reune-se hoje, em assembléa geral, para eleger sua nova directoria, na respectiva séde, á rua de São José n. 84, ás 8 horas da noite.

* * *

VIDA ACADEMICA

Acha-se aberta na Escola Livre de Odontologia o concurso para preenchimento de uma vaga de assistente de clinica odontologica.

Informações completas na secretaria da mesma.

ESCOLA SUPERIOR DE JURISPRUDENCIA E COMMERCIO

O director exonerou a pedido o sr. M. J. Oliveira do cargo de thesoureiro.

Estão suspensas as aulas até que o Conselho de Ensino decida sobre o reconhecimento da Escola.

FACULDADE DE DIREITO

Na secretaria da Faculdade de Direito do Rio de Janeiro, encerrou-se o prazo do concurso para lente substituto da 4ª secção (Direito Civil).

Inscreveram-se os candidatos: Desembargador Virgilio de Sá Pereira e bacharel Joaquim Eduardo de Avellar Brandão, consultor juridico da Prefeitura do Districto Federal.

* * *

FALLECIMENTOS

Falleceu hontem, no Collegio de Lorena, o padre Godofredo Lanna, na edade de 29 annos.

O padre Lanna nasceu a 1 de setembro de 1885, em Barra Longa, Estado de Minas, ordenando-se em Nictheroy, a 6 de janeiro de 1910.

Era um sacerdote exemplar e muito estimado pelos seus collegas e superiores.

Falleceu hontem, em sua residencia, á rua Lino Teixeira n. 296, o antigo 1º official da E. F. Central do Brasil, Luiz Mége.

O finado era irmão do capitão Raul Mége, 2º official da Contadoria da Guerra.

Na cemiterio de S. Francisco Xavier foi sepultada d. Anna Pereira Gerin, casada, de 39 annos, fallecida á rua Alzira Valdetaro n. 61, de onde saiu o enterro, ás 5 horas da tarde.

Da rua Vinte e Quatro de Maio n. 277, saiu hontem, ás 5 horas da tarde, o feretro de d. Josephina Jardim Cerqueira Lima, de 73 annos, viuva, tendo sido sepultada no cemiterio de S. Francisco Xavier.

Granado & C. - 1º de Março 14

O ministro da Fazenda deferiu, por equidade, o requerimento do Banco União de S. Paulo, pedindo dispensa da pena de revalidação em que incorreu, por não ter pago em tempo opportuno o sello correspondente ás suas debentures.

Massa de Tomate — a melhor é a da Companhia Manufactora de Conservas Alimenticias.

O ministro da Fazenda resolveu negar provimento ao recurso ex-officio interposto pelo director da Recebedoria do Districto Federal do seu acto julgando improcedente a denuncia apresentada por Antonio Dias de Moura, contra Manoel Ferreira Alves, por utilização de uma estampilha, já servida, e, bem assim, o que sujeitou á revalidação um dos recibos apresentados pelo denunciante, visto que a estampilha empregada no mesmo já estava retirada da circulação.

Occultismo Pratico

A feitiçaria por meio de suggestão ou hypno-magnetismo, e pela cartomancia ou buena-dicha. Desdobramentos ou saidas em astral. Absorpção do elemento vital alheio. Envotamentos. Transfert de molestias. Sabbats. Possessões ou obsessões por *Elementaes*, e meio de cura. Telepathia ou communicação mental. Pharmacopéa occultista. Medicina hermetica. Como evitar ou fazer retroceder as influencias de odios, inveja, jetatura, sortilegio ou qualquer maleficio. Os filtros magicos ou os effeitos psychicos de varias substancias. Magia do amor e da fascinação. Magia da boa sorte. Botanica occultista. Alta magia ou magia branca. Iniciação e instrucção dos tres primeiros graos do occultismo oriental. Explicação scientifica da gravitação e levitação. Bicorporeidade ou apparição de vivos por meio do seu corpo astral. O que ha de realidade nas mediumnidades vulgares ou communicações ditas com os espiritos. O que ha de verdade nos talismans, na cartomancia, no curandeirismo. Arte de evocar realmente os espiritos ou de receber communicação authentica. Ha fatalidade no que acontece de bem ou de mal, ou deve-se attribuir tudo á influencia psychica do *Eu*, á propria vontade? A causa dos milagres do catholicismo. A influencia das missas, dos sacramentos e das procissões na creação das *larvas espirituaes* com que se produzem os milagres. A formação real do *Diabo* como producto psychico de crenças tradicionaes, manifestando-se nas *missas negras*, nos Açores, em Portugal e em outros logares. A feitiçaria exercida inconscientemente, por pharmaceuticos, medicos, advogados, padres, chefes politicos, etc. Como as actrizes e as bailarinas conseguem casar-se com millionarios. O triumpho na vida não depende do merito, nem de qualidades reaes, e sim de saber, por influencia psychica, parecer que se tem merito ou qualidades; em summa, tudo é magia na vida, ordinariamente por simples intuição, visto que a illusão ou idéa suggerida é que dá o apreço ou supremacia sobre as coisas materiaes ás quaes se considera realidade. *Preço de cada volume do OCCULTISMO PRATICO, nova edição muito augmentada: Dez mil réis.* Enviar esta quantia em vale postal ou carta pelo registro, chamado *Valor declarado*, a *LAWRENCE & COMP., rua da Assembléa n. 45 — Rio de Janeiro.*

A SEMANA PORTUGUEZA

Notas e impressões do correspondente especial do "Correio da Manhã" em Portugal

O governo do sr. Bernardino Machado prestes a ruir

LISBOA, Julho 13.

Andaram pretos esta semana os horizontes politicos. O sr. Bernardino Machado andou ás tezas com os partidos, e um delles, o evolucionista, de que é chefe o sr. Antonio José d'Almeida, está no firme proposito de derrubar o governo de s. ex. dentro de 15 dias. Tão grave esteve a situação, que o sr. Antonio José, de habito tão moderado em suas acções e palavras, saiu a campo com uma violencia inaudita, ameaçando o governo de trazer a revolução para a rua, si o chefe do governo não desmentisse dentro de 24 horas a noticia que havia levantado a sua ira politica.

E que noticia era essa? perguntará o leitor. E' simples responder: o *Paiz*, jornal independente do sr. Meira e Souza, denunciou o facto realmente gravissimo de que o sr. Bernardino Machado offerecera á União Republicana (partido unionista), de que é chefe o sr. Brito Camacho, 45 cadeiras de deputados, para que este, entrando em accordo com o sr. Affonso Costa, *guilhotinasse* o partido evolucionista na proxima discussão do Codigo Eleitoral. Essa denuncia do *Paiz* era testemunhada pelos srs. Jacintho Nunes, Guerra Junqueiro, Bettencourt Rodrigues, João de Menezes, Ladislão Parreira, Malva do Valle, Francisco Cruz, Thiago Salles, Carlos Pereira e Barros Queiroz, de sorte que no dia immediato ao da sua publicação a *Republica* saltou á arena com uma nota assignada pelo chefe do partido evolucionista, nota cheia de indignada energia, e que espalhou em Lisboa seriissimos receios.

E' que o sr. Antonio José d'Almeida, com toda a sua responsabilidade de chefe de um partido, e tendo um prestigio que ninguem lhe pode negar sobre o povo de Lisboa, — que é hoje apenas uma multidão de descontentes com a politica do sr. Affonso Costa, e não menos com a do sr. Bernardino Machado — abriu um "en-tête" em toda a largura da primeira pagina do jornal de seu partido, para dizer ao chefe do governo estas terriveis palavras de ameaça e indignação:

"Se o sr. presidente do Ministerio não desmentir, dentro de vinte e quatro horas, a contar da publicação destas linhas, a noticia infamante que tem corrido sem embargos de que elle, combinado com Affonso Costa, offereceu ao partido unionista 40 deputados em troca da approvação da lei eleitoral expressamente feita para aniquilar o partido evolucionista, — este declara que incitará o paiz a pegar em armas, se tanto fôr preciso, para impellir que a Republica se afunde na mesma onda de corrupção vil e degradante que em 5 de outubro suffocou a monarchia!"

Publicada essa nota, diversas foram as impressões causadas por ella. Houve quem risse com a ameaça, como tambem houve, e em muito maior numero, quem a tomasse a sério, como de resto não podia deixar de ser, uma vez que, pelo meio dia de segunda-feira, — dia em que foi publicada a nota — já o governo tomava providencias contra quaesquer factos occorridos em cavallaria 4, reunindo o sr. presidente do Ministerio em magna conferencia com os srs. governador civil de Lisboa, commandante da policia civica, commandante da Guarda Republicana e chefe da divisão militar.

Nada parece mais obvio que o vêrse nesse susto todo do sr. Bernardino Machado alguma coisa de concreto da ameaça do sr. Antonio José. E a prova de que o chefe do partido evolucionista pode contar com muita gente, além dos seus partidarios, para um movimento armado, é que á noite, havendo uma grande reunião no Centro Evolucionista, lá compareceram os elementos mais *positivos* para coisas dessa ordem. Houve immensa gente que desceu as escadas do Centro, no Chiado, a cantar a Internacional, a dar morras ao governo e vivas á revolução.

A esse tempo, porem, já o sr. Bernardino Machado, sentindo a pituitaria assaltada pelo esturro ambiente, havia tomado a prudente resolução de capitular "in partibus", fazendo publicar no seu orgão officioso da noite, — *A Capital*, — uma nota cheia de habilidade, em que se implorava quasi que a piedade do chefe evolucionista. Dizia essa nota:

"Sobre o assumpto, consta-nos que o sr. presidente do Ministerio sentiu muito que o sr. Antonio José d'Almeida se lhe dirigisse em termos que o impedem de lhe dar uma explicação satisfactoria, que s. ex. estimaria dar pela consideração que deve áquelle vulto politico.

Consta-nos tambem que o sr. presidente do Ministerio espera que o sr. dr. Antonio José d'Almeida, com a clara consciencia das suas responsabilidades dentro da Republica, faça justiça á lealdade do procedimento do governo e não insista nas ameaças de perturbação da ordem publica."

Essa meia victoria ganha pelo sr. Antonio José d'Almeida já poz em evidencia que o sr. Bernardino Machado temia o cumprimento da promessa do partido evolucionista. Mas as manifestações do susto do chefe do governo não ficaram por ahi.

Depois de conhecido o teor dessa nota, que foi lida na assembléa do Centro Evolucionista não se contentaram com ella os partidarios do sr. Antonio José d'Almeida, e, sendo apresentada uma moção de protesto em diapasão egual ao da nota da vespera, da *Republica*, a assembléa approvou-a por unanime acclamação, o que ainda mais apavorou o chefe do governo.

Dizia a moção o seguinte:

"Considerando que o sr. Bernardino Machado só ascendeu ao poder mediante o compromisso solenne tomado ante a Nação, e o sr. presidente da Republica de fazer politica extra-partidaria e de presidir ás eleições com serena e inteira imparcialidade;

Considerando que o mesmo sr. tem falseado esse compromisso, não substituindo as autoridades administrativas ou nomeando autoridades democraticas;

Considerando que, para cumulo de felonia e de traição, o sr. Bernardino Machado, em nome e de conluio com o sr. Affonso Costa, teve o impudor de offerecer 40 deputados ao Partido Unionista, offerta aliás rejeitada;

Considerando que semelhante offerta, mostrando o mais absoluto desprezo por todos os principios, é ao mesmo tempo uma inqualificavel affronta á consciencia do eleitorado e uma prova insophismavel de execranda corrupção politica;

Considerando que tal offerta representa ainda o preço pelo qual o actual presidente do Ministerio tentou negociar a approvação de um projecto de lei eleitoral que é o mais affrontoso ultrage aos principios republicanos;

Considerando que tal projecto só foi elaborado com o fim criminoso de impor á Nação a tyrannia e a corrupção do partido democratico;

Considerando que assim, o presidente do Ministerio, já sem mascara, se mostra no poder um agente submisso desse mesmo partido e da sua politica de violencias, de illegalidades e de immoralidades;

A Junta Districtal do Partido Evolucionista, lavrando o seu mais vehemente protesto contra a attitude indecorosa do sr. Bernardino Machado, preconisa o uso de todos os meios de que é licito ao paiz lançar mão, perante a tyrannia e a desvergonha do poder, para defender a dignidade da Republica e a integridade da Patria".

Deante desse palavreado e afim de evitar que a moção fosse publicada no jornal do partido, foi o sr. Antonio José de Almeida chamado ao Ministerio dos Estrangeiros, onde teve, altas horas da noite, demoradissima conferencia com o sr. Freire de Andrade, que não conseguiu demovel-o de seus intuitos. Parece, entretanto, ter ficado combinado nessa reunião que o sr. Bernardino Machado respondesse abertamente á primeira nota da "Republica", desmentindo formalmente a denuncia do "Paiz".

Em confirmação a essa hypothese, publicava a "Republica", no dia immediato, um longo artigo de que extrahimos o seguinte trecho, cheio de energica audacia:

"A "Capital", orgão do sr. presidente do Ministerio, não desmente no seu numero de hontem a monstruosa proposta feita por aquelle homem publico ao partido unionista com o fim de guilhotinar o Partido Evolucionista. Com subterfugios improprios de um homem publico, o sr. Bernardino Machado procura encobrir a sua fuga, dizendo que o "leader" evolucionista se lhe dirigiu em termos illegaes e altaneiros. Elle não desmente porque não pode. Elle não desmente porque o seu crime está a descoberto. Elle não desmente porque verga ao peso esmagador de uma proposta repugnante.

Pois seja. A "agua morna" evolucionista vae subir á temperatura de cachão para tirar a pelle a todos os que negociaram com a consciencia escravizada desta terra infeliz. Nem uma hora de treguas, nem um minuto siquer de benevolencia ou perdão.

Sua alma, sua palma".

Convenceu-se então o sr. Bernardino de que era mais avisado capitular por inteiro, porque s. ex., neste momento em que tem os olhos fixos na curul de Belém, acceita tudo, menos a sua demissão.

Vae dahi s. ex. escreveu ao sr. Antonio José de Almeida a seguinte carta, que tambem foi dada á publicidade na "Capital":

"Illmo. e exmo. sr. dr. Antonio José de Almeida — Tendo já decorrido as 24 horas de constrangimento a que v. ex. me forçou, inhibindo-me de aceder de prompto aos seus desejos, apresso-me agora a dar-lhe a explicação com que me é deveras grato tributar-lhe a minha inalteravel deferencia.

O boato a que v. ex. se refere quando mesmo não tivesse sido lançado por um jornal reaccionario, suspeito, devia ser recebido por v. ex. com todas as reservas que os escrupulos da sua consciencia de homem de bem lhe impõem. Nunca me associei na minha vida a odios, nem a cabalas contra ninguem. Julgo-me mesmo no direito de pensar que, melhor do que ninguem, v. ex., depois dos annos de camaradagem que tivemos, o sabe.

O que se passou commigo foi isto: Esforçando-me por um accordo na votação da lei eleitoral, de modo a vincular-lhe a solidariedade de todos os partidos, obtive dos seus chefes, entre elles v. ex. a designação de delegados seus para prepararem esse entendimento.

A divergencia principal estava na proporção da minoria, si de 1 para 2 ou de 1 para 3. Sobre este ponto, numa reunião dos delegados, em que o unionista representava tambem o evolucionista, o partido democratico formulou uma nova proposta com varios circulos na proporção electiva de 1 de minoria para 2 de maioria, proposta, no seu entender, conciliadora, mas que não foi adoptada.

E, querendo eu mesmo averiguar dos seus autores qual o resultado pratico, que seria prova effectiva do espirito de conciliação dessa formula, foi-me assegurado que, dentro della, segundo todas as previsões, a minoria, fosse da direita ou da esquerda, democratica ou conservadora, encontraria uma solução superior ao terço reclamado, tornando-se mesmo provavel, caso essa minoria se dividisse, que o agrupamento melhor apercebido para a luta eleitoral pudesse vingar, de por si só, mais de 40 deputados. Está claro, tendo-os, tendo direito a elles pela força dos seus proprios eleitores.

Desta interpretação, dada assim pela esquerda á sua proposta de lei eleitoral, fiz sciente o sr. Brito Camacho, que se não conformou. E, por isso, não cheguei a communical-a tambem a v. ex., como tencionava.

Tenho a honra de me confessar, de v. ex., admirador dedicado — *Bernardino Machado.*"

E ahi serenou o conflicto do partido evolucionista com o sr. Bernardino Machado. E não era para menos. Essa carta, que um commentador de espirito disse ser escripta em chinez, tem entrelinhas preciosas e altamente expressivas. O sr. Bernardino Machado sivas. O sr. Bernardino Machado usou de toda a subtileza de que podia lançar mão para segurar-se ao poder, e, si bem não conseguisse fazer calar completamente o fogo das baterias evolucionistas, obteve pelo menos a attenuação do ataque.

Recebendo a carta acima, o sr. Antonio José d'Almeida reuniu os directores do seu partido, sendo approvada uma nova moção nestes termos:

"Considerando que a carta do sr. dr. Bernardino Machado, hoje publicada no jornal "A Capital", nada explica nem esclarece acerca da accusação feita ao sr. presidente do ministerio de ser medianeiro de um accordo eleitoral proposto pelo partido democratico ao partido unionista;

Considerando que essa carta, nos termos em que se acha escripta, briga com informações autorizadas de muitos e categorizados membros do partido unionista, de cuja palavra a ninguem é licito duvidar;

A junta central, os parlamentares e as juntas districtal, municipal e parochial do Partido Republicano Evolucionista, sem em nada modificarem a attitude até agora adoptada, aguardam os esclarecimentos que o sr. dr. Brito Camacho entenda dever dar sobre o assumpto, e resolvem reunir de novo amanhã, para apreciarem a situação politica."

Como o sr. Camacho nada disse, conservando-se num mutismo de peixe sobre o assumpto, nada mais de interessante se passou depois disso.

Uma coisa póde-se, porém, affirmar: é que o sr. Bernardino Machado, apezar de toda a sua politica de subtilezas, está em terra. E' essa a opinião geral, parecer que tambem nos expendeu o deputado Camillo Rodrigues, que é por si só força politica bastante para pôr abaixo o gabinete do sr. Bernardino de uma hora para outra.

Aliás, essa tarefa do valoroso parlamentar não lhe será das mais difficeis, visto que, no momento culminante do conflicto, o sr. Bernardino, que tem um ministerio de nove pastas e oito ministros, um dos quaes, com duas pastas, é s. ex., convocou o ministerio para discutir o assumpto de apoiar ou não o governo ao partido democratico nas proximas eleições, a resposta de cinco desses ministros, sob a direcção do sr. Freire de Andrade, foi a de que o governo devia manter-se inteiramente imparcial, resposta que não era a que desejava o sr. Bernardino.

Contem, pois, com a queda do sr. Bernardino para, antes das eleições, e com a subida á presidencia do governo do sr. Freire de Andrade, actual ministro de Estrangeiros.

* * *

A CENSURA

Não queria, porém, o sr. Bernardino Machado, que estas coisas chegassem lá fóra, e para conseguir o seu desideratum mandou exercer sobre os telegrammas da imprensa, sobre os desventurados R. P. P., uma censura que qualificaremos de tyrannica, para não qualificarmos de... coisa peor.

A nós, por exemplo, censurou-nos integralmente um telegramma, e decapitou-nos outro; decapitou-nos dizemos nós, porque a operação feita por s. ex. nesse nosso despacho, foi positiva e perversamente a de tirar-lhe a parte que lhe dava intelligencia, deixando, entanto, seguir o restante, que não significava coisa alguma. E tudo isso foi feito por s. ex. em nome da clausula VII da convenção internacional telegraphica, que o actual governo continúa a estuprar com as mesma impavidez que o governo passado.

Como os correspondentes estrangeiros em Portugal constituem uma sociedade á parte, da gente que só tem direito a não ter direito a coisa alguma, limitou-se o nosso protesto contra tal violencia em escrevermos ao jornal "Republica", a seguinte carta:

Lisboa, 7—VII—914.

Meus caros confrades

Acabamos de receber, devolvidos pela censura, o nosso telegramma 32517 e parte do outro, que recebeu na repartição dos telegraphos o numero de ordem 41.825|6, ambos dirigidos ao jornal "Correio da Manhã", do Rio de Janeiro, de que somos redactor residente em Portugal. A nota official que acompanha as copias daquelles despachos diz terem sido os mesmos retidos por contenderem com a clausula VII da convenção telegraphica internacional. Sem querermos invocar o direito que nos assiste a discutir a erronea interpretação da referida clausula, em suas applicação ao primeiro daquelles telegrammas, vimos todavia pedir a v., a assistencia moral do seu protesto para o caso do despacho 41.825|6, contra o qual o governo atirou arbitrariamente com aquella clausula, violando o texto da mesma, e violando, portanto, a propria convenção.

E' que, como v. não ignora, a clausula VII apenas autoriza, em casos especiaes que ella indica, a "suppressão" dos telegrammas, não permittindo, porém, que os altos poderes alterem em pouco ou muito a sua redacção.

Alterar um telegramma, extrahindo-lhe uma palavra que seja, é uma infracção á convenção internacional; infracção que muito depõe contra a seriedade de quem a pratica.

No nosso caso, porém, a infracção é muito mais grave, porque do nosso telegramma a parte amputada era exactamente a que lhe dava sentido. Amputada essa parte, — que fazemos ao governo a justiça de crer que o tenha sido, egualmente, em todos os telegrammas enviados para o estrangeiro, — o restante que seguiu para o nosso jornal foi um amontoado de palavras sem nexo, que vão custar no "Correio da Manhã", uma somma de dinheiro sem nenhum proveito para a empresa.

O que lhes pedimos é, pois, caros confrades, um protesto contra essa deturpação da celebrizada clausula VII, que só deve e póde ser applicada nos casos e nas condições que a sua letra indica. Fóra do texto real daquella disposição a censura torna-se ainda violencia maior que a expulsão dos jornalistas estrangeiros, aqui domiciliados. A expulsão parece-nos até, em determinados casos, si é que não estamos mal lidos no assumpto, um acto justificavel perante a lei. A mutilação dos telegrammas em nome da clausula VII é um crime praticado contra a convenção e por conseguinte contra os interesses particulares que a convenção defende.

Gratos somos, de v. att°. amigo. — *Candido Castro.*

Ao *Correio da Manhã* enviamos, com esta, os originaes das notas da censura que recebemos, afim de que ahi se saiba como procede em Portugal, contra jornalistas brasileiros, esse mesmo sr. Bernardino Machado, nosso patricio e embaixador da Republica Portugueza no Brasil, ao vêr-se guindado á chefia do governo deste paiz.

* * *

DECLARAÇÕES DO CONSELHEIRO JOÃO FRANCO

Logo depois da volta do conselheiro João Franco a Portugal, disse-se por ahi que s. ex. voltaria á politica, dando, assim, seu beneplacito á implantação do regimen republicano neste paiz. A falta de espirito dos revisteiros chegou mesmo a explorar o assumpto, que foi dado como materia discutida, até que se deu o caso da sua prisão, com seu filho e seu sobrinho, o sr. conde de Carnide, caso que arrefeceu o disse-me-disse a tal respeito.

Agora, porém, uma nota mais positiva surge na imprensa lisboeta.

O sr. conselheiro João Franco, entrevistado pelo "Diario da Manhã", fez declarações que podem ser qualificadas de sensacionaes. Segundo ellas, o chefe do ultimo gabinete de s. m. el-rei d. Carlos não voltaria á politica nem mesmo que nunca tivesse sido proclamada a Republica em Portugal.

E' isso, pelo menos, que se infere das seguintes phrases ditas pelo energico estadista a um redactor daquelle jornal:

"Não tenho a menor tentação de voltar á politica. Ainda que a tivesse não o podia fazer. Ao meu lado morreram o sr. d. Carlos e o sr. d. Luiz Filippe!..." (E num transe de soffrimento, de dolorosa angustia):" — "El-rei, emfim, era consciente nos perigos a que se expunha. Caminhou resolutamente para a morte, era solidario com a minha orientação, era um homem, era o rei. Mas o principe, o pobre principe real, o grande principe d. Luiz Filippe?! Tambem elle, ainda elle? Ah! O principe não ha momento que o não veja. E' o meu querido espectro!... Eu morri para a politica. Estou no outro mundo, a velar os cadaveres de dois reis. Ir para a politica era deixal-os ficar, faltar ao que lhes devo!... Morremos os tres!..." E sobre alguns segundos de silencio, o sr. conselheiro João Franco accrescentou: "Quando alguem, no seu regresso a Portugal, lhe perguntar por mim, peço-lhe mesmo que torne publico estas minhas declarações. Aqui tem as razões porque renunciei..."

A sinceridade que nessas palavras explende, dispensaria qualquer testemunho em favor do depoimento do sr. conselheiro João Franco. Houve, todavia, alguem, muito ligado á politica franquista, que tendo tido em prova a entrevista de s. ex., fez-lhe o seguinte commentario, tambem registrado pelo "Diario":

— "Quando o João Franco voltou a Portugal, depois do regicidio, eu fui visital-o. Elle commigo abriu-se sempre muito. Deante de outros amigos teimou em não falar de politica. Mas, assim que ficamos sós, foi o primeiro a falar-me do passado. E, lamentando elle tão grandes perdas, terminou assim: "Si eu morresse, el-rei abdicava; si morresse el-rei, retirava-me eu da politica". Aqui têem o juramento que unia as duas grandes figuras desta época, e que para sempre separa o João Franco da vida politica".

Oxalá assim pensassem todos os monarchistas, repellindo com brio e ignominia a adherisagem.

* * *

EXEQUIAS DE D. MARIA PIA

Solennizando o 3º anniversario do passamento da sempre lembrada rainha d. Maria Pia, realizaram-se esta semana, em Lisboa e outras cidades do paiz, imponentissimas exequias.

A primeira missa, que foi mandada celebrar pelas antigas damas da Senhora Dona Maria Pia, foi rezada pelo revdmo. dr. Garcia Diniz, ás 10 e meia horas sendo a segunda ás 11 horas, dita pelo revdmo. Fernandes de Castro, e mandada dizer pela Irmandade das Senhoras Viuvas, de que a sra. d. Maria Pia foi fundadora.

O revdmo. Fernandes de Castro, que é um dos mais notaveis oradores sagrados, proferiu uma eloquentissima oração em que, com o mais alto relevo, traçou o magestoso perfil da sra. d. Maria Pia, mostrando toda a inenarravel saudade com que hoje a pranteia o povo portuguez.

A assistencia era numerosissima. O sr. conde de Sabugosa representava o sr. d. Manoel e sua augusta esposa, assistindo ás missas na capella-mór, do lado da Episola.

A enumeração das senhoras da mais alta sociedade, representantes das mais velhas familias de Portugal deu para cima de seiscentos nomes ás listas de presença, subindo a numero approximado o dos cavalheiros que assistiram aos actos. Citaremos, apenas, os titulares presentes, que eram os srs.:

Marquezas de Unhão, de Castello Melhor, de Rio Maior, de Gouveia, da Praia, de Souza Holstein, de Alvito, de Pombal, de Chaves, do Sameiro, de Oldoini, de Lavradio; condessas de Sabugosa, de Tarouca, de Alcaçovas (D. Thomazia), de Avillez, de Monte Real, de Rilvas, do Bomfim, de Cuba, de Mossamedes, de Castello Mendo, de Penalva d'Alva (D. Maria Pia), de Oeiras, de Almedina, de S. Lourenço, do Cartaxo e de Seisal; viscondessas dos Olivaes, de Benavente, de Silvares, de São Sebastião, de Marco e de Mairos; baroneza de Almeida, e os srs.: marquezes barão do Alvito, do Lavradio, de Souza Holstein, de Bellas, de Castello Melhor, de Penafiel e de Tancos; condes de Sabugosa, de Tarouca, de S. Lourenço, de Rilvas, de Avillez, do Cartaxo, de Castello Mendo, do Bomfim (José), de Penalva d'Alva, de Seisal, de Almarjão da Ponte, e de Monte Real; viscondes de S. Sebastião, do Marco, de Mairos, e de Benavente, e conselheiros Antonio Candido, Campos Henriques, Antonio Cabral, Pereira de Miranda, Affonso Pequito, Moreira Junior, Terra Vianna e Driesel Schrœter, ministros de Estado honorarios; conselheiros Curry Cabral, Cabral Metello, Alfredo de Faria, Augusto José da Silva e Augusto Gomes d'Araujo.

A presença deste ultimo a todos commoveu, pois devido a seu precarissimo estado de saude foi o conselheiro Augusto d'Araujo levado de trem até á porta do templo e dali em braços de dois amigos até á cadeira que lhe fôra reservada. Foi um doloroso contraste com a ausencia dos srs. Veiga Beirão, Julio de Vilhena, Mello e Souza, de quasi todos os ministros honorarios de Estado, entre elles os srs. Sebastião Telles e Arthur Montenegro, de todos dos pares do Reino da fornada Teixeira de Souza e mais do conselheiro Abel de Andrada.

* * *

QUANTO CUSTOU O PARLAMENTO?

Referimo-nos, evidentemente, ao parlamento republicano, cuja primeira assembléa acaba de findar.

Diz-nos alguem que balanceou os creditos destinados a custeal-o que o parlamento custou a quantia de . . . . . 326:600$000. Essa cifra, que tanto alarma causou no jornalismo monarchico portuguez, será lida com um sorriso desdenhoso por qualquer parlamentar dahi, da nossa terra.

— Tres annos de parlamento por 326 contos é baratissimo, dirão os nossos paes da Patria.

Entretanto, foi isso exactamente o que se gastou em Portugal com o parlamento republicano de 1911 a esta data, como se vê dos numeros seguintes:

1911-1912.	120:000$000
1912-1913.	120:000$000
Credito extraordinario. .	5:000$000
1913-1914.	57:600$000
Credito extraordinario. .	24:000$000
Total.	326:600$000

Verdade, verdade: não foi nada caro...

* * *

OS PROCESSOS BERNARDINO

Para com segurança avaliar-se dos processos da resignação e da passividade com que o sr. Bernardino Machado se tem havido dentro da politica portugueza para não ver fugir-lhe das mãos o poder, basta citar este pedacinho do dialogo havido entre s. ex. e o sr. Brito Camacho, por occasião da entrevista em que foi feito o celebre offerecimento dos quarenta e cinco deputados:

— *Quem me garante o que v. ex. offerece?*

Resposta prompta do sr. Bernardino:

— *Garanto eu.*

Ao que o sr. Brito Camacho retorquiu, com espirito, deixando estupido o seu interlocutor:

— *E a v. ex. quem m'o affiança?*

E' ouvindo coisas destas que a cordialidade de s. ex. cada vez mais se affirma na politica nacional...

* * *

PELOS MORTOS DE CHAVES

Commemorando o anniversario da heroica batalha de Chaves, realizaram-se nesta cidade exequias solennes, no majestoso templo dos Jeronymos, pelos que naquelle combate encontraram a morte.

O acto foi muito concorrido.

— Tambem por alma do desventurado tenente Manoel Alberto Soares, assassinado em Lisboa por ser monarchico, foram rezadas missas nesta cidade e em Olhão. Nesta ultima cidade compareceram aos actos o juiz de direito e o delegado do governo.

* * *

ODIO VELHO...

Lembram-se os leitores do acto do sr. Souza Junior, quando ministro da Instrucção do sr. Affonso Costa, demittindo do logar de director do Instituto Ophtalmologico o sabio professor Gama Pinto? Lembram-se, com certeza, como tambem se devem lembrar de que, assumindo a direcção dos negocios daquella pasta, o dr. Sobral Cid, mandou reintegrar o referido professor em seu alto cargo. Estava, portanto, ganha a partida pelo professor Gama Pinto, que, aliás, não tivera acto algum que autorizasse o governo Affonso Costa a demittil-o.

Pois o odio democratico acaba de irromper outra vez contra aquelle velho mestre, honra da sciencia portugueza, approvando, no fecho da sessão legislativa, uma emenda propondo a extincção daquelle instituto.

Mas, a commissão medica dos hospitaes, a Faculdade de Medicina e o Senado Universitario, reunidos, resolveram protestar contra a illegalidade da referida emenda, fazendo sentir ao governo a incompetencia do parlamento para intervir de motu-proprio em assumptos da natureza daquelle.

E, assim, parece que desta vez ainda ganhará o professor Gama Pinto.

* * *

SUPERAVIT... NEGATIVO

Quarta-feira ultima reuniu-se a assembléa geral da Associação Commercial de Lisboa, tratando de varios assumptos, entre elles da discussão do relatorio de sua direcção. Esse relatorio foi unanime e integralmente approvado, e é nelle que, a pag. 34 e sob a epigraphe "Augmento do "deficit" economico", fomos encontrar as seguintes affirmações sobre o estado financeiro do paiz:

"A consequencia necessaria de tanto abandono e de tanto desprezo pelos mais valiosos interesses nacionaes é a tristissima situação commercial do paiz com um "deficit" crescendo vertiginosamente de anno para anno. ESSE "DEFICIT" AUGMENTOU NOS ULTIMOS TRES ANNOS PERTO DE 8.000 CONTOS. Como complemento desta nota diremos que de 40.000.000 de toneladas de arqueação que constituem o movimento dos nossos portos só cerca de 140.000 são de barcos portuguezes de longo curso e 3.300.000 de grande e pequena cabotagem."

A affirmação é gravissima, e, por isso, não deixa animo para rir de uma nota eminentemente comica que o mesmo relatorio encerra. E' que o relatorio citado vem precedido de um parecer pedindo a approvação do mesmo, parecer assignado pela commissão revisora, da qual o primeiro membro assignado é "*Innocencio Camacho, governador do Banco de Portugal*".

Parece brinquedo, mas não é. E' verdade. O sr. Innocencio Camacho, governador do Banco de Portugal, que nesse parecer está de accordo com o "deficit" de 8.000 contos, é o mesmo sr. Innocencio Camacho que com sua autoridade de director do Banco de Portugal, affirmava, em abono das declarações do ministro das Finanças, e em pleno parlamento estar o paiz em gozo de "superavit" de varios mil contos.

Seria interessante saber onde fala verdade o sr. Camacho: si no parlamento, si na Associação Commercial.

ATLAS

O CALÇADO DO DIA

V. Exa. já o experimentou?

Carioca, 8 e 40 — Marechal Floriano, 134

Correio dos Estados

MINAS

BELLO HORIZONTE, 23 — O dr. José Gonçalves de Souza, secretario da Agricultura, attendendo ao pedido da Camara Municipal de Pitanguy, autorizou a commissão de Melhoramentos Municipaes a pedir a varias casas desta capital e do Rio o preço do material metallico necessario aos serviços de agua na referida cidade.

MAR DE HESPANHA — Graças aos esforços e á actividade do agente executivo municipal, em exercicio, coronel Nunziato Schettino, que poz em pratica rigorosas providencias prophylacticas, já se acha de todo desfeito o panico que se apoderara da população, com o apparecimento de casos de variola. Felizmente, as tres pessoas atacadas do mal e que, para aqui vieram de Bicas, já se acham livres do perigo, não se tendo registrado nenhum caso de contagio. A população, intelligentemente aconselhada, continua a vaccinar-se.

— Esteve na cidade o sr. Franklin dos Santos, pharmaceutico em Entre Rios.

— Realizou-se a 15 do corrente o consorcio da senhorita Thomazia Regal, filha do sr. José Soares Regal, com o sr. Mario Pereira da Silva, empregado da Estrada de Ferro Oeste de Minas.

Foram padrinhos, por parte da noiva, os srs. Antonio Joaquim de Souza Sobrinho e João Baptista da Silva Rios e suas esposas, e por parte do noivo os srs. José de Oliveira Senra e Henrique Soares Regal.

Os nubentes embarcaram no dia seguinte para São João d'El-Rey.

JUIZ DE FÓRA, 23 — Realizou-se hontem, nesta cidade, á rua Floriano Peixoto n. 52, o casamento do deputado estadoal e conhecido jornalista dr. Emilio Jardim de Rezende, com d. Carolina Gonçalves Coelho, filha do estimado capitalista sr. Joaquim Gonçalves Coelho.

O acto civil foi levado a effeito ás 6 horas e 30 minutos, tendo servido como paranymphos, quer do noivo, quer da noiva, o dr. Arthur da Silva Bernardes, secretario das Finanças do Estado e d. Alice d'Avilla.

No religioso, que se realizou logo após, serviram como paranymphos: da noiva, o sr. Leopoldo Cathoud e esposa, d. Adalgisa Coelho Cathoud; do noivo, o deputado estadoal Argemiro de Rezende Costa.

Depois das cerimonias, serviu-se ás pessoas presentes uma farta mesa de doces, tendo sido trocados, "au dessert" varios brindes.

Entre as pessoas que assistiram aos actos civil e religioso, notavam-se as senhoritas Magdalena Alevato, Maria e Hisbella Seixas, Corina e Irene Lardello, Maria de Paula, Gemenia e Catharina Coelho, Aurora Santos, Ida Querona, Estherzinha Ramalho, Esther de Figueiredo, Maria Lourdes e Dulce Lordello; as exmas. sras. d. Sylvia Braga Lordello, Hilda Frasão, Henriqueta Coelho, Annita Cathoud; os srs. Vicente Jardim, Leopoldo Cathoud, Lauro da Rocha, capitão Francisco Kascher, Nelson Silveira, dr. Antonio Ramalho, José Ferreira C. Chaves, Manoel Gonçalves, Eugenio Lordello, Heroticos G. Coelho, Manoel G. Coelho, Lincoln G. Coelho, Manoel Martins França Junior e Antonio Brandão.

— Consta que será fundada brevemente nesta cidade uma nova associação operaria.

— Terminaram ante-hontem os exames do 3º anno da escola de direito d'O Grambery.

Foi o seguinte o resultado verificado, respectivamente, de encyclopedia juridica, economica, politica e finanças e direito criminal:

Major José Agostinho de Mattos, 8, 9, 8; Miguel Timponi, 10, 10, 10; Mario Magalhães, 8, 9, 8; José Carlos de Montreuil, 7, 8, 7; Jayme dos Santos Halfeld, 8, 7, 8; Odilon Braga, 10, 10, 8; Belmiro de Medeiros, 7, 7, 7; Nelson Martins Paixão, 8, 9, 8; José Rangel Filho, 6; João Tavares, 5.8, 5 Christiano Villela, 8, 7.

— Mediante recibo, o dr. José Ribeiro de Abreu, delegado de policia, entregou hontem, ao conhecido larapio Antonio Borges, os objectos apprehendidos ha tempos em a casa que residia, em Retiro.

Entre esses objectos, encontram-se uma machina de costura, um relogio despertador, um par de botinas, um violão, um chapéo de sol para senhora e uma mala, contendo varias peças de roupa.

LEOPOLDINA, 23 — Sob a presidencia do sr. Ignacio Werneck, reuniram-se hontem, á noite, na "Pharmacia Freitas", os membros da commissão do commercio, encarregada da organização do campeonato de "foot-ball" e os representantes do Ribeiro Junqueira, Democrata, Guarany e Gymnasiano.

— Foram organizadas as bases do campeonato.

— Estão em via de conclusão os serviços de reconstrucção do antigo predio do Forum.

— No dia 29 do corrente, ás 9 horas da manhã, será celebrada na matriz desta cidade uma missa por alma do capitão Manoel Marinho da Cunha.

— Continúa a prestar excellentes serviços na irrigação das nossas ruas a carroça adquirida pela Camara, especialmente para esse trabalho, que é feito todas as tardes.

MANICURE

MLLE. MATTOS

Tratamento e embellezamento das unhas. Residencia: Aven. Passos, 46, sob., das 11 ás 4 da tarde.

TERRA & MAR

Exercito

Ouvimos que estando ausente o general medico Affonso Lopes Machado, chefe da divisão de saude e membro do conselho technico de saude, será designado para substituil-o, durante seu impedimento, como membro do referido conselho, o tenente-coronel medico dr. Virgilio Tourinho de Bittencourt.

— Segundo corre será nomeado adjunto do gabinete do ministro da Guerra, o capitão João Curado Fleur, que exerce actualmente o cargo de ajudante de ordens, sendo nomeado ajudante de ordens o tenente João Rodrigues de Jesus.

— Foram dispensados: o capitão Affonso Celso de Assis Figueiredo, de chefe do serviço de engenharia e o 1º tenente Custodio dos Reis Principe Junior, de auxiliar da mesma região.

— Pelo director da Confederação do Tiro Brasileiro foi proposto para o cargo de instructor militar da Sociedade de Tiro n. 15, de Nictheroy, o aspirante a official José Euclydes Guimarães Padilha, que serve no 1º batalhão de engenharia.

— Pela directoria do hospital Central do Exercito foi transferido, a bem da saude, daquelle estabelecimento para a enfermaria militar de S. João d'El-Rey, o 3º sargento do 1º regimento de infantaria, José Guilherme da Silva.

— Embarca hoje, ás 7 1/2 horas da manhã, com destino aos corpos da 11ª região militar um contingente composto de 63 praças, o qual segue sob o commando de um inferior.

— Por haver sido transferido para o 5º regimento de infantaria, apresentou-se hontem o tenente-coronel Emilio dos Santos Cabral.

— Reune-se a 28 do corrente, na sala do serviço de justiça da 9ª região militar, o conselho de guerra a que respondem os réos soldados José Bento e José Paulino de Oliveira, do qual são juizes: capitão Julio Cesar de Vasconcellos, 1ºs tenentes José de Almeida Fortuna, Pedro Mariano Serra, 2ºs tenentes Joaquim Gaudio de Aquino Corrêa, Francisco Lemos e Miguel Ney de Carvalho.

— Pelo quartel general da 9ª região militar foi mandado archivar o inquerito policial a que respondeu o 2º tenente do 20º grupo de artilheria montada Euclydes Alberto Carneiro da Cunha.

— O general inspector da 9ª região convidou os commandantes de brigadas e corpos independentes e respectivas officialidades para se acharem hoje, á 1 hora da tarde, no quartel general, afim de incorporados, virem cumprimentar o general Pedro Bittencourt, por haver assumido o cargo de chefe do D. Guerra.

Serviço para hoje:

Superior de dia, capitão José de Olinda Campello.

Está de serviço ao posto medico da direcção de saude, dr. Hermogeneo de Queiroz.

Está de serviço ao quartel general da 9ª região, aspirante a official Eurico M. de Oliveira.

Auxiliar do official de dia, amanuense Vieira de Mello.

A brigada estrategica dá os officiaes para o serviço de ronda e de auxiliar do official superior de dia, as guardas do Ministerio da Guerra e hospital Central, patrulha para a estação de Madureira.

A brigada mixta dá a guarda do palacio do Cattete.

Uniforme 4º.

* * *

Marinha

Foi transferido da Escola de Aprendizes Marinheiros do Espirito Santo para a do Piauhy, o professor de natação Luiz Milton de Alencar Araujo.

— Foi licenciado, para tratar-se de sua saude, o capitão tenente Roberto de Barros.

— O chefe do Estado Maior mandou elogiar o cabo de esquadra João Pinto de Araujo, pelo acto de abnegação e humanidade que praticou, salvando com o risco da propria vida o taifeiro Laudelino Nittery que caiu ao mar quando a bordo do contra-torpedeiro "Paraná".

— Foi exonerado, a pedido, o capitão de mar e guerra Rosamo de Almeida, do cargo de director das construcções do Arsenal de Marinha, desta capital; e nomeado para substituil-o, interinamente, o capitão de corveta engenheiro naval Coelho Sobrinho.

— A cabrea fluctuante "Campos Salles", construida em Glasgow e chegada ha dias a esse porto, vae ser entregue á Directoria do Armamento.

* * *

Corpo de Bombeiros

Serviço para hoje:

Estado maior, capitão Affonso.

Auxiliar alferes Mendonça.

Promptidão:

1º soccorro, capitão Adelino; 2º soccorro, alferes Costa.

Manobras, alferes Romano.

Ronda, alferes Jeronymo.

Medico de dia, capitão dr. Graça.

Emergencia, capitão dr. Trigo e alferes Barbosa.

Uniforme 5º.

Inferior de dia, 2º sargento Enrico.

Commandante da guarda, ferriel Cardoso.

* * *

Guarda Nacional

Serviço para hoje:

Serviço especial de inspecção, capitão Antonio de Souza Carvalho.

Dia ao quartel general, capitão Manoel Soares Fraizerande.

Rondam dois officiaes, sendo um do 2º e outro do 17º batalhões deinfanteria.

Ordens ao quartel general, um cabo do 1º batalhão de infanteria.

As ordenanças serão dadas pelos 2º e 17º batalhões de infanteria.

Uniforme 7º.

Notavel descoberta da medicina allemã para a cura infallivel da SYPHILIS, RHEUMATISMO e MOLESTIAS DE PELLE. Consagrado já em todo o Brasil, por milhares de pessoas que a elle têm recorrido.

Occurrencias diversas

UM HOMEM GRAVEMENTE FERIDO POR UM TREM, EM MADUREIRA. — João Gonçalves, morador em Morro Agudo, foi hontem visitar uma familia do seu conhecimento, em Madureira.

Ao regressar á cidade, onde devia pernoitar, afim de hoje seguir ao seu destino, Gonçalves correu a apanhar um trem de suburbios que na occasião chegara áquella estação.

Tão affobado foi Gonçalves, que, não reparando num trem expresso que subia, foi por este apanhado e atirado á grande distancia.

Na quéda, o infeliz fracturou o craneo e recebeu, ainda, varias contusões pelo corpo.

Avisada a policia do 23º districto, ao local accorreu o commissario Carvalho, que, com a maior brevidade, em vista do estado do ferido, que era gravissimo, fel-o remover para a Santa Casa, com escala pelo Posto Central de Assistencia.

UMA CREANÇA ENVENENA-SE COM ARSENICO. — Na residencia do sr. Joaquim Dias Moreira, morador á rua Luiz Barbosa numero 6, em Villa Isabel, deu-se um lamentavel facto, do qual resultou a morte de um seu filho de 18 mezes, apenas, de edade.

Cesar, o filhinho do sr. Dias Moreira, em um momento de descuido das pessoas de casa, tendo encontrado um tubo com comprimidos de arsenico, talvez pensando tratar-se de balas, ingeriu varias pastilhas.

Em pouco a infeliz criança começou a manifestar symptomas de envenenamento, sendo chamado o dr. Alexandre Calazza, facultativo daquelle bairro, para lhe prestar soccorros.

Incontinenti foram ministrados ao menor os antidotos necessarios, mas o seu organismo já estava dominado pelo toxico, vindo o infeliz a fallecer na madrugada de hontem.

Sobre o facto foi aberto inquerito na delegacia do 16º districto, cujas autoridades foram scientificadas do occorrido pelo pae do menor envenenado.

UMA QUEIXA... SEM RAZÃO — O sr. Domingos Reis, é socio de um club de roupas da casa Barbosa Filho, á rua do Hospicio n. 154 e tem o n. 48.

Ha dias o 48 deu e o sr. Reis não recebeu a roupa.

Dahi, a queixa que apresentou ao 3º delegado auxiliar. Aberto inquerito, apurou-se que elle não tinha razão, porquanto o 48 deu no bicho e não na Loteria Nacional, por onde corre o club.

GRAVEMENTE FERIDO POR UM TREM — Antonio Oliveira Moura, ao atravessar a linha ferrea, na estação da Pavuna, foi colhido pelo trem S. A. 3, que o atirou á grande distancia.

Antonio, que é brasileiro, de 45 annos e residente no mesmo logar, ficou gravemente ferido pelo corpo, sendo, em estado grave, removido para o hospital da Santa Casa.

TENTOU SUICIDAR-SE, INGERINDO LYSOL. — Na casa n. 15 da rua das Marrecas, tentou suicidar-se hontem, ingerindo lysol, a rapariga Joanna Dias.

Deu motivo ao seu acto de desespero uma briga que teve com a patrôa.

Avisada do caso, a policia do 5º districto foi ao local e chamou a Assistencia, que a soccorreu e fel-a remover, em estado grave, para a Santa Casa.

Dr. Possollo Operações, partos, molestias das senhoras e vias urinarias. Cons. Uruguayana, 105, 2 ás 4. Res. Humaytá, 30, Hotel Humaytá, tel. 258, Sul, Botafogo.

1:000$000 a quem provar que as Casemiras da CASA LONDON não são recebidas directamente da Inglaterra

Ternos sob medida

40$, 50$ e 60$

Aviamentos de 1ª qualidade

Uruguayana, 136 — Telephone n. 5208 — Norte.

50$, 60$ e 70$

Lindissimos ternos sob medida de casemira ingleza

"CASA NEW YORK"

Importação directa-**Uruguayana 93**-Tel. 584 Norte

SPORTS

A grande prova internacional contra o Exeter City

Em reconhecimento aos victoriosos da équipe brasileira

A Liga Metropolitana resolveu conferir-lhes medalhas de ouro, e o centro sportivo do Rio pretende fazer-lhes egual offerta

Afim de manifestar a admiração e gratidão dos que no Rio de Janeiro se interessam pelo "foot-ball", pelos dignos e valorosos rapazes que constituem a "équipe" brasileira, que bateu os possantes profissionaes do "Exeter City", um grupo de "sportmen" desta cidade resolveu, ante-hontem, promover uma grande subscripção popular para serem offertadas aos grandes vencedores medalhas de ouro, commemorativas da grande victoria e da inolvidavel data que, para a historia do nosso sport representou o dia 21 do corrente, em que se realizou tão brilhante prova.

Esse grande punhado de "sportmen", cujos nomes em breve publicaremos, dará inicio á subscripção na proxima segunda-feira, dividindo-a em quatro secções differentes para boa ordem do seu andamento.

Afim de que todos, sem distincção de posses, possam concorrer para a significativa lembrança, e para que ésta possa ser offerecida em nome do povo do Rio de Janeiro, parece ser coisa resolvida o limite das quotas de subscripção.

As quatro secções serão divididas da seguinte forma, e lhes corresponderão os limites maximos que respectivamente a acompanham.

1ª *Secção* — Collegiaes — Limite, 2$000 réis.

2ª *Secção* — Senhoras — Limite, 2$000 réis.

3ª *Secção* — Senhores — Limite, 5$000 réis.

4ª *Secção* — Clubs de sport — Limite, 50$000.

Cremos que os promotores pretendem offerecer a, alem dos onze heroes, medalhas ao arbitro, sr. Harry Robinson, á Associação Paulista de Sports Athleticos, á Liga Metropolitana de Sports Athleticos, a cada um dos clubs promotores, o Paysandu e o Fluminense, e ao "Exeter City", como lembrança da sua vinda ao Rio de Janeiro.

Cremos ser a iniciativa merecedora dos mais calorosos applausos e estamos certos de que o povo desta cidade correrá espontaneamente em massa ás listas de subscripção que serão, depois de amanhã, distribuidas aos principaes "sportmen" do Rio e aos principaes clubs de sport e aos collegios.

O cunho das medalhas commemorativas, segundo nos disseram, será confiado a um competente artista, especialista em tal, e será depois inutilizado.

Parece-nos que a promoção da grande homenagem popular será hoje recebida de braços abertos pelos milhares de pessoas que, na terça-feira ultima, em delirio, acclamaram os destemidos patricios.

Daremos opportunamente os nomes daquelles que serão possuidores das listas apropriadas.

* * *

Na sua ultima sessão, o conselho director da Liga Metropolitana, por proposta de sua directoria, resolveu conferir a cada um dos jogadores que venceram os profissionaes do Exeter City, uma medalha de ouro, sendo lançado em acta um voto de louvor aos que, com tanta dedicação, trouxeram para o sport patrio a tão celebrizada victoria.

Na mesma sessão, o conselho deliberou annullar o jogo dos primeiros "teams" Mangueira — Bangu', em vista das irregularidades nelle havidas.

* * *

Após á partida dos profissionaes do Exeter City, poderemos dizer francamente que em muito nos foi util a visita que nos fizeram. Dizer que com elles nada aprendemos, tendo em vista a victoria do "scratch" brasileiro sobre a sua "équipe" e mesmo considerando a sua fórma violenta de jogar, seria uma fantasia, talvez, capaz de satisfazer o calor do nosso patriotismo, mas que traria por longe a expressão da verdade.

Os profissionaes jogam bem, muito bem, e pena é que os seus actos de indisciplina tragam o publico constantemente de prevenção contra elles, inhibindo-os de reparar convenientemente na sua pratica habilissima do "foot-ball". Nem seria possivel pensar de outra fórma. Homens, grande parte de cuja existencia se decorre nos campos de "foot-ball", adestrando-se o mais possivel nesse sport para melhor ganhar a vida, de certo, devem conhecer melhor e mais profundamente o jogo do que rapazes que unicamente o encaram como passa-tempo de horas vagas.

Entretanto — é preciso, tambem convir — os brasileiros, attendendo a essas mesmas ponderações, attestaram á saciedade que, relativamente, levando-se em conta o seu diletantismo, já praticam o "foot-ball" como gente grande e já não nos causará receio enviarmol-os para outras plagas ,afim de defender contra o estrangeiro as nossas cores no sport.

A sua victoriá contra os do Exeter City foi devida, principalmente a uma circumstancia, que representou, naquella memoravel tarde, não uma superioridade de acção sobre os antagonistas, mas sim uma vantagem physica — a da agilidade da raça brasileira. Equivalentes as forças por este facto e pela da grande intuição do jogo de defesa que possuimos, o que vem sendo reparado por todos os "teams" que nos visitam — pelos Corinthias, pelo proprio Exeter, e por outros — temos que a grande victoria brasileira não foi o fruto de um mero acaso ou um phenomeno de difficil repetição. Estamos certos de que aquelle "scratch" seria capaz de voltar a campo, lutar com profissionaes e conseguir o mesmo desfecho.

Tudo isto vem comprovar que não nos devemos, d'ora avante, por demais fiar-mos nos caracteristicos physicos da raça, para com elles ultrapassarmos a norma de jogo dos que se batem comnosco. Antes, pelo contrario, convém que nos preparemos devidamente no treno do "foot-ball", e taes vantagens venham como factor de segunda linha, como uma sobra de força a augmentar a pujança natural proveniente do ensaio. Será como que uma "quebra" sobre o valor do "team" nacional, com que se não deve argumentar prematuramente e que nos venha servir como supplemento, em circumstancias difficeis. Não durmamos sobre a gloria.

Voltando ao Exeter City, o que se não poderá negar tambem é que o seu jogo é por demais brutal em momentos que lhe são desfavoraveis, e os "trucs" não permittidos são, então, usados abusivamente. Disseram-nos os que na Inglaterra viram varios jogos de profissionaes, que o "foot-ball" delles é assim mesmo. Que não deveriamos extranhal-o. O que é verdade, porém, é que, por ser elle "assim mesmo", não se deduz que deixe de ter os máos predicados por nós já apontados, em noticias anteriores.

Não ha duvida que estes podem ser nocivos e que o profissionalismo se constitua numa effectividade de *soccer* por demais brutal. Dahi a dizer-se que não nos possa ter espantado, observar isso e que não deveriamos ter externado a nossa decepção e o desgosto proveniente dessa circumstancia, vae um abysmo.

O que raciocinamos, em conclusão, é comnosco, cremos, o publico do Rio de Janeiro, é que muito nos satisfez ser-nos proporcionado o assistir ao jogo de profissionaes; que elles jogam muito bem; mas que, após tudo, aproveitemos a lição que nos deram e... chega de profissionaes.

TURF

JOCKEY-CLUB

No hippodromo de S. Francisco Xavier será effectuada amanhã, a 11ª reunião dessa sociedade, na presente estação sportiva, á qual servirão de base o "Grande Premio Importação", reservado ás eguas de 3 annos e o "Classico Brazil", destinado á turma forte, dos animaes nacionaes.

Desnecessario é dizer que o programma está magnificamente organizado, pois, proporciona varios encontros sensacionaes, como sejam, os de Thève e Volupté Chaste, o de Goliath e Cangussu' e ainda o de England, Mogy-Guassu', Saxham Beau, Zelie e Hebréa, concorrentes ao pareo "S. Francisco Xavier".

O premio "Prado Fluminense", reune quatro bons "performers", taes são: Condor, Romilda, America e Corindon, havendo ainda o pareo "Dezeseis de Julho", que será disputado por Mistella, Ru-ky, Avaré, La Schiava, Fuzil e o estreante Zingaro, do qual dizem maravilhas.

Na secção habitual, os leitores encontrarão o programma respectivo.

* * *

DERBY-CLUB

Para resolver sobre o emprestimo de 600:000$, que a sociedade do Itamaraty vae levantar, estiveram hontem reunidos em assembléa geral, grande numero de socios do Derby-Club.

A reunião teve inicio ás 4.30 da tarde, terminando uma hora depois.

— Para a grande corrida, que essa sociedade realizará a 2 de agosto proximo, data commemorativa do 29º anniversario de sua fundação, foi organizado o seguinte projecto de inscripções:

Pareo Progresso — 1.609 metros — Premios: 1:600$ e 320$000 — Animaes nacionaes, não escriptos no Grande Premio Derby Club — Handicap.

Excluido o vencedor do Grande Premio Initium.

Pareo Extra — 1.500 metros — Premios: 2:000$ e 400$000 — Animaes de 2 annos.

Pareo Rio de Janeiro — 1.750 metros — Premios: 2:000$ e 400$000 — Animaes de 3 annos, não inscriptos no Grande Premio Dr. Frontin.

Pareo 17 de Setembro — 1.750 metros — Premios: 2:000$ e 400$000 — Animaes de qualquer paiz não inscriptos no Grande Premio Dr. Frontin.

Grande Premio Derby-Club — Animaes já inscriptos.

Pareo 2 de Agosto — 1.609 metros — Premios: 1:800$ e 360$000 — Animaes de qualquer paiz sem victoria no Derby e não inscriptos no Grande Premio Dr. Frontin.

As inscripções serão encerradas na proxima segunda-feira, ás 4 1|2 horas da tarde.

* * *

VARIAS

Conforme estava annunciado, realizou-se ante-hontem, a assembléa geral da Caixa Beneficente dos Profissionaes do Turf.

A' reunião, convocada para prestação de contas e eleição da nova directoria, compareceu grande numero de associados, sendo approvadas as contas apresentadas e eleita a seguinte directoria:

Presidente, capitão Christiano da Silva Torres; secretario, Marcellino Moreira de Macedo; thesoureiro, Alberto Teixeira; procurador, Americo de Azevedo. Conselho fiscal: Lourenço Alcoba, Alexandre Fernandez e Trajano de Carvalho.

Antes de ser encerrada a sessão, o estimado jockey Marcellino Moreira de Macedo, mandou á mesa e foi approvada unanimemente a seguinte proposta:

"Achando-se em precarias condições, não só de saude como pecuniariamente o jockey Luiz Rodrigues e assim impossibilitado de conseguir os meios precisos para o seu restabelecimento e a subsistencia dos seus, resolve a assembléa geral ordinaria hoje effectuada (23 de julho de 1914), o seguinte:

1º — Conceder-se o auxilio que determina o artigo 12, paragrapho I, enquanto durar a sua enfermidade;

2º — Caso se dê o desenlace fatal, fazer-se o seu funeral de accordo com o artigo 13 dos estatutos em vigor;

3º — Quer o auxilio, quer o funeral, será concedido de accordo com a tabella A. Rio de Janeiro, 23 de julho de 1914."

* * *

DIVERSAS

— Pelo turfman sr. Germano Boettcher, foram hontem dispensados os serviços do "entraineur" Fernando Schneider, que foi immediatamente substituido pelo seu collega Alberto Teixeira.

Motivou essa resolução ter o tratador paranaense se recusado a cumprir a ordem de entrega do cavallo Flamengo ao "entraineur" Gabriel Reis, conforme determinára aquelle turfman.

O "entraineur" Schneider seguirá em breve para Curityba, acompanhando a egua Maravilha, de sua propriedade.

— Só hoje passará das cocheiras da rua Major Suckow para as da rua Visconde de Itamaraty, o cavallo inglez Flamengo.

O filho de Lord Bobs, actualmente de propriedade do Stud 29 de Agosto, vae ficar aos cuidados do "entraineur" Gabriel Reis.

— Além de Goliath e Mogy Guassú, é provavel que o jockey Domingos Ferreira monte na corrida de domingo o cavallo Fuzil, concorrente ao pareo "16 de Julho".

— Tem trabalhado moderadamente, sob a direcção do aprendiz Edouard Le Mener, o valoroso Black Sea, completamente curado do accidente de que foi victima o mez passado.

— Magnolia III, cujas condições são bem animadoras, vae ser dirigida á bridão pelo jockey David Croft, que tambem montará Campo Alegre II, Volupté Chaste e Hebréa.

— Passou aos cuidados do "entraineur" Bellarmino de Paula Mendes a potranca ingleza Belle Angevine, de propriedade do Stud Imprensa.

— Segundo constava hontem, o cavallo Corindon terá, na proxima corrida, a direcção do aprendiz Joaquim Ribeiro que, para esse fim, já se acha preparando.

São tão raras as montarias do Joaquim Casca...

— Adquirido para reproducção, pelo criador rio-grandense sr. Fernando Gaffrée, será embarcado na proxima semana para o Rio Grande do Sul o cavallo inglez de 3 annos Charmant, filho de St. Serf.

— Ao que nos consta, o premio "Classico Brasil" ficará reduzido a um "match" entre Goliath e Cangussu'.

— O proprietario do Stud Imprensa presenteou a um amigo com a egua ingleza Condorina, por Flôr de Cuba e Needlework.

Pelo ministro da Fazenda foi deferido o requerimento da Companhia Estrada de Ferro Victoria a Minas, pedindo prorogação, por 60 dias, do prazo concedido para o preenchimento de formalidades dos termos de responsabilidade assignados na Alfandega da Victoria.

"GARANTIA DO PORVIR"

Esta sociedade mutua de peculios por casamentos, approvada pelo decreto 10.947, do governo federal, inaugura hoje, ás 2 horas da tarde, á rua São José n. 80, proximo á avenida Central, o seu escriptorio central nesta capital.

São seus directores: dr. Francisco Lopes, presidente; Pedro dos Reis Nunes, secretario; Manoel Ignacio dos Reis, thesoureiro; Franklin Gomes Rabello, gerente, e Porphirio Henriques da Silva, superintendente.

CONSELHO SUPERIOR DE SAUDE

Preenchimento de vagas

Devendo reunir-se, dentro de breves dias, o Conselho Superior Technico de Saude do Exercito, e havendo duas vagas no mesmo, em consequencia das reformas dos dr. Antonio Affonso Faustino e Candido Mariano Damasco, o general dr. Ismael da Rocha propoz para membros do mesmo conselho os coroneis drs. Antonio de Franco Lobo e Joaquim Bagueira do Carmo Leal.

"O JOCKEY"

Está magnifico o numero dessa querida revista hyppica que hoje será exposto á venda.

Na capa vê-se o nacional "Diamant", que, no domingo ultimo, pilotado por D. Ferreira, venceu o pareo "Derby-Club". O noticiario é vasto, cheio de uteis informações sobre os parelheiros que tomarão parte nas corridas de amanhã, no Jockey-Club.

QUEM PERDEU?

Na secretaria da Brigada Policial, acham-se á disposição dos respectivos donos um diploma da Associação de Protecção e Soccorros a Enfermos "A Auxiliadora Medica" e uma cautela de penhores sob n. 115.003, da casa "Veuve Louis Leib & C., successores de A. Cahen & C.

Gotas Virtuosas De Francisco Souza.

Curam: hemorrhoides, males do utero, ovarios, urinas e as proprias Cystites.

EXPULSÃO DE SOLDADOS

O general Silva Pessoa, commandante da Brigada Policial, expulsou das respectivas fileiras os soldados José Sidney Carlos de Souza e Mauricio Baptista da Silva, por serem de pessima conducta.

COMMERCIO

Rio, 25 de julho de 1914.

NOTAS DO DIA

Hoje, ás 13 horas, deverão reunir-se os credores da Jazezy & C.

Hoje, ás 12 horas, deverá realizar-se a assembléa da Companhia Estrada de Ferro Rêde Sul-Mineira.

A Companhia de Tecidos Petropolitana inicia hoje o pagamento dos juros de suas obrigações.

REUNIÕES DE CREDORES

Fallencia de Santos & Pereira, dia 27, ás 13 horas.

Fallencia de Cardoso Monção & C., dia 28, ás 13 horas.

Credores de Cherfan & C., dia 28, ás 13 horas.

Fallencia de José de Freitas & C., dia 29, ás 13 horas.

Fallencia de Marques Machado & C. e M. Machado & C., dia 30, ás 13 horas.

Fallencia da Companhia de Fiação e Tecidos S. Felix, dia 30, ás 13 horas.

Fallencia de Oswaldo Araujo da Silva, dia 31, ás 13 horas.

Fallencia de Manoel Martins dos Reis, dia 31, ás 13 1|2 horas.

Fallencia de Arnaldo Araujo da Silva, dia 31, ás horas.

Agosto:

Fallencia de Costa, Silva & C., dia 3, ás 13 horas.

Credores de R. Veinstein, dia 4, ás 13 horas.

Fallencia de Elias Rahba & Irmão, dia 5, ás 13 horas.

Fallencia de Pedro Leal, dia 8, ás 13 horas.

Fallencia de Antonio da Costa & Ribeiro, dia 10, ás 13 horas.

Fallencia de Rodrigues Faria & C. dia 10, ás 13 1|2 horas.

Fallencia de Lopes & C., dia 11, ás 13 horas.

Fallencia de Manoel José da Motta, dia 20, ás 13 horas.

Credores de Carvalho, Neves & Duarte, dia 21, ás 13 horas.

ASSEMBLÉAS CONVOCADAS

Companhia Estrada de Ferro Rêde Sul-Mineira, hoje, ás 12 horas.

Companhia de Productos Chimicos, dia 27, ás 13 horas.

Empresa Cinematographica "Arnaldo", dia 28, ás 10 horas.

Sociedade em commandita "A Noite", dia 31, ás 14 horas.

Companhia de Tecidos S. Felix, dia 31, ás 1- horas.

Sociedade Anonyma "A Propriedade", dia 31, ás 13 horas.

Agosto:

Companhia E. F. Minas de S. Jeronymo, dia 3, ás 14 horas.

Companhia Commercio e Navegação, dia 10, ás 13 horas.

Empreza Industrial do Rio de Janeiro, dia 9, ás 15 horas.

CONCORRENCIAS ANNUNCIADAS

Inspectoria de Mattas, Jardins, Caça e Pesca para o arrendamento do restaurante da Quinta da Boa Vista, dia 31, ás 13 horas.

Estrada de Ferro Central do Brasil, para o fornecimento de carvão de forja, dia 30, ás 13 horas.

Estrada de Ferro Central do Brasil, para o fornecimento de lenha, dia 31, ás 13 horas.

Agosto:

Directoria Geral de Obras e Viação da Prefeitura, para o execução dos serviços de incineração do lixo e aproveitamento industrial dos residuos e calor produzidos, dia 17, ás 13 horas.

CARNES VERDES

No matadouro de Santa Cruz foram abatidos hontem:

514 rezes, 34 vitellas, 35 carneiros e 68 porcos.

Foram rejeitados: 10 rezes e 7 porcos.

A matança foi feita para os seguintes marchantes:

Durisch & C., 14 rezes e 3 porcos; C. Espindola de Mello, 42 rezes e 4 porcos; Alexandre V. Sobrinho, 31 rezes; Portinho & C., 35 rezes; A. Mendes & C., 60 rezes; José C. d'Avila, 87 rezes, 17 vitellas e 4 porcos; Lima Tavares & C., 55 rezes, 5 vitellas e 17 porcos; E. de Azevedo & C., 37 rezes; Carlos Pimenta, 27 rezes; Peixoto & Castro, 18 rezes; Francisco V. Goulart, 61 rezes; 6 vitellas e 13 porcos; Lopes Costa & C., 10 rezes; Augusto Motta, 27 rezes e 1 vitellas; Oliveira Irmãos & C., 3 vitellas, 3 rezes e 24 porcos; Santos Fontes & C., 18 carneiros e 3 porcos, e Luiz Camuyrano, 17 carneiros.

Vigoraram no entreposto de S. Diogo os seguintes preços:

Bovino	$660 a	$700
Carneiro		1$800
Porco	1$100 e	1$200
Vitella	$600 a	1$000

CAMBIO

Hontem, este mercado funccionou estavel, com os bancos estrangeiros sacando a 15 29|32 d., e o do Brasil a 16 d.

As letras de cobertura eram escassas, tendo havido dinheiro em banco, para acquisição deste papel a 15 63|64 e 16 d.

Sobre Londres foram conservadas nas tabellas dos bancos as taxas officiaes de 15 7|8 e 16 d.

O movimento do dia careceu de interesse.

Taxas officiaes

Londres	15 7|8 a	16 d.
Paris	$596 a	$602
Hamburgo	$736 a	$742
Lisboa e Porto	2$980 a	3$000
Outras cidades de Portugal	3$014 a	3$020
Nova York	3$130 a	3$145
Turquia	15 11|16 a	15 23|32
Italia	$604 a	$606
Hespanha	$586 a	$591
Buenos Aires	3$025 a	3$060
Montevidéo	3$240 a	3$300
Sobre taxa de café	$603 a	$609
Vales de ouro	1$687	—

BOLSA

Hontem, a Bolsa funccionou activa e com regular numero de negocios realizados.

As apolices antigas, as de 1900 e as Municipaes de 1914, ficaram em baixa; as provisorias, as de 1911, as Mineiras, as Populares, as Municipaes de £ 20, as de 1906, as acções da Rêde Mineira, as das Terras e as da E. F. Minas São Jeronymo, mantidas, e as das Loterias, um pouco frouxas.

VENDAS

Apolices:

Geraes, de 200$, 1 a.	800$000
Ditas, idem, 3 a.	820$000
Ditas, de 500$, 2, 1 a.	930$000
Ditas, de 1:000$, 1, 3, 2, 2, 5, 10, 12 a.	825$000
Ditas, idem, 3, 7, 10, 20 a	830$000
Emp. de 1909, 1, 1, 1, 1 a	815$000
Dito, idem, 10, 10, 20, 29 a	818$000
Dito, idem, 2, 2 a.	825$000
Dito, de 1911, 12 a.	815$000
Dito, de 1912, 8, 22 a.	810$000
Ditas, Municipaes, de £ 20, port. 67 a.	280$000
Ditas, de 1906, port., 5, 8 a	181$500
Ditas, nom., 10 a.	188$000
Ditas, de 1914, port., 50 a.	162$000
E. de Minas Geraes, de 1:000$, 4, 4, 7, 26 a.	800$000
E. do Rio (4 º|º), 40 a.	78$500
Companhias:	
Terras e Colonização, 100 a	6$500
Loterias N. do Brasil, 400 a	19$000
Docas da Bahia, 100, 100 a	24$500
Ditas, idem, 200 (c|c. 30 dias), a.	25$000
Rêde Sul-Mineira, 50, 50 a.	40$000
Docas de Santos, nom., 6, 80, 400 a.	430$000
Debentures:	
Docas de Santos, 12 a.	184$000

OFFERTAS

Apolices:		
Geraes 1:000$	825$000	815$000
Emp. 1909	819$000	818$000
Dito (1913)	910$000	920$000
Dito (1911)	820$000	810$000
Dito (1912)	815$000	810$000
E. do Rio (4 º|º)	78$500	78$000
Dito (nom.)	465$000	—
Dito (port.)	—	466$000
Dito de Minas Geraes	805$000	800$000
Dito, E. Santo	—	665$000
Dito de S. Paulo	1:000$000	980$000
Municip. (1906)	185$000	183$500
Dito (nom.)	190$000	188$000
Dito (£ 20)	281$000	280$000
Dito (nom.)	284$000	270$000
Dito (1912)	162$000	158$000
Dito (nom.)	—	—
Bancos:		
Brasil	200$000	—
Commercio	150$000	130$000
Lavoura	124$000	100$000
Commercial	160$000	—
Mercantil	—	—
Estradas de ferro:		
M. S. Jeronymo	16$000	14$000
Rêde Mineira	42$000	40$000
V. e Minas	60$000	—
C. de Seguros:		
Indemnizadora	18$000	—
Integridade	59$000	—
U. dos Proprietarios	—	100$000
Garantia	275$000	—
Confiança	—	30$000
C. de Tecidos:		
S. Pedro de Alcantara	156$000	—
Corcovado	—	130$000
Brasil Industrial	180$000	—
Alliança	140$000	130$000
Confiança Ind.	130$000	—
Carioca	—	160$000
Covilhã	—	55$000
Progresso Ind.	165$000	145$000
Bom Pastor	151$000	—
Cometa	180$000	—
C. Diversas:		
Docas da Bahia	25$000	24$000
Docas de Santos	460$000	—
Dito (nom.)	430$000	420$000
Lot. Nacionaes	19$000	18$500
T. e Colonização	6$500	6$000
Melh. Maranhão	41$000	32$000
Centros Pastoris	20$000	—
T. e Carruagens	75$000	—
Casa Vivaldi	260$000	—
Brahma	285$000	—
Debentures:		
Docas de Santos	185$000	182$000
E. U. de S. Paulo	75$000	—
M. Municipal	185$000	175$000
Botafogo	—	80$000
America Fabril	185$000	—
Carioca (Tec.)	180$000	—
B. Industrial	180$000	160$000
Ind. Campista	170$000	—
Brahma	—	200$000
Confiança Ind.	—	150$000
M. Fluminense	140$000	—
P. Industrial	168$000	160$000
Antarctica	—	192$000
D. Anna	180$000	—
Alliança	—	160$000
Magéense	—	75$000
S. Rosalia	140$000	—
Linho de Sapopemba	180$000	—
Tec. Corcovado	—	180$000
Letras		
Banco C. R. M. Geraes	102$500	100$000

RENDAS PUBLICAS

ALFANDEGA DO RIO DE JANEIRO

Renda de 1 a 23	4.697:319$306
Idem do dia 24:	
Em papel	108:564$244
Em ouro	67:544$568
Total	4.873:428$118
Em egual periodo de 1913	8.086:331$246
Differença a maior em 1913	3.212:903$128

RECEBEDORIA DE MINAS

Arrecadação do dia 24	16:302$721
De 1 a 24	321:367$525
Em egual periodo do anno passado	168:044$475

CAFE'

MOVIMENTO DO MERCADO

		Saccas
Existencia em 22, de tarde		291.767
Entradas em 23, em kilos:		
E. F. Central	116.085	
E. F. Leopoldina	291.541	6.794
Total em saccas		298.561
Embarques em 23:		
E. Unidos	2.795	
Europa	11.302	
Rio da Prata	200	14.297
Existencia em 23, de tarde		284.264

As vendas de quinta-feira, para a exportação, foram orçadas em 7.000 saccas.

Hontem, este mercado abriu sustentado, com regular quantidade de café exposto á venda e sem desenvolvimento de procura, tendo vigorado, nas operações effectuadas, de manhã, o preço de 7$300, por arroba, pelo typo 7.

Para a exportação a procura foi regular, sendo calculados os negocios realizados, durante a tarde, em 6.000 saccas, na base de 7$300, pelo typo 7, fechando o mercado sustentado.

Não houve entradas.

Typo 6	7$800
" 7	7$300
" 8	6$800
" 9	6$200

Entraram, no mercado de Santos, 47.261 saccas de café, foram embarcadas 30.472 saccas e venderam-se 21.000 saccas.

Existencia, 787.418 saccas.

Preço, 38, por kilo.

Mercado, firme.

Sairam, para a Europa, 9.362 saccas, e para os Estados Unidos, 12.263 saccas.

Em Londres, o mercado fechou estavel, com alta de 3 d., cotando-se: setembro, 43 s. e março, 44 s. 0 d., por 112 libras.

Vendas, na Bolsa, 3.000 saccas.

O mercado abriu estavel, e inalterado, cotando-se: setembro, 43 s., e março 44 s. 8 d., por 112 libras.

Em Hamburgo, o mercado fechou estavel e inalterado, cotando-se: setembro, 48, e março, 49.50 pfennigs, por meio kilo.

O mercado abriu estavel, com alta parcial de 25 c., cotando-se: setembro, 48, e março, 49.50 pfennigs, por meio kilo.

Em Nova York registrou-se uma baixa de 1|8 c., no disponivel do Rio e de Santos, cotando-se, o typo n. 7, respectivamente, a 8.7|8 c. e 11 c., por libra.

Nas opções houve alta de 1 ponto, cotando-se: setembro, 8.50 c., e março, 8.61 c., por libra.

Mercado estavel.

Vendas, na Bolsa, 20.000 saccas.

No Havre, o mercado fechou estavel, com baixa parcial de 25 a 50 c., cotando-se: setembro, 59.50, e março, 60.50 francos, por 50 kilos.

Vendas, na Bolsa, 20.000 saccas.

O mercado abriu calmo e inalterado, cotando-se: setembro, 59.50, e março, 60.50 francos, por 50 kilos.

ASSUCAR

Mercado calmo.

Na Bolsa não foi registrado nenhum negocio.

Regularam as seguintes cotações:

	Kilogramma
Branco, crystal	$240 a $270
2º jacto	$230 a $270
3º jacto	$300 a $310
Mascavo bom	$190 a $210
Idem, regular	$170 a $190
Idem, baixa	$180 a $195
Mascavinho	$200 a $230
Crystal amarello	Nominal

ALGODÃO

Mercado calmo.

Na Bolsa foi levada a registro uma operação em 70 fardos, do Ceará, a 11$000.

Regularam as seguintes cotações:

Pernambuco, 1ª sorte, do sertão	11$300 a	13$500
Idem, 1ª sorte	11$000 a	12$000
Assú, 1ª sorte	10$800 a	11$600
Mossoró, 1ª sorte	10$700 a	11$400
Dito, regular	Nominal	
Ceará, 1ª sorte	10$800 a	11$700
Dito, regular	Nominal	
Parahyba, 1ª sorte	10$700 a	11$500

JUNTA DOS CORRETORES

MERCADO DE ALGODÃO

	Fardos
Entradas em 23	—
Saidas em 23	1.381
Existencia em 24	11.764

Posição do mercado calmo.

Mercado de Liverpool, 3 pontos de alta.

MERCADO DE ASSUCAR

	Saccos
Entradas em 23	3.619
Saidas em 23	4.140
Existencia em 24	151.079

Posição do mercado, calmo.

Observações

As entradas foram de Campos.

Preços correntes do mercado do Rio de Janeiro

ARROZ		
Nacional, superior	41$700 a	45$000
Dito idem, bom	35$000 a	36$700
Dito idem, regular	31$700 a	33$300
Dito idem, do Norte, branco	Não ha	
Dito idem, do Norte, rajado	31$700 a	35$000
Dito, agulha, superior	—	—
Dito, 1ª qualidade	—	—
Dito, 2ª qualidade	—	—
Dito, [illegible] qualidade	Não ha	
ASSUCAR		
Pernambuco		
Branco, usina	—	—
" crystal	$240 a	$270
" [illegible]	$[illegible] a	$310
Crystal amarello	Nominal	
Mascavinho	$210 a	$230
" [illegible]	Não ha	
Mascavo bom	$190 a	$200
" regular	$170 a	$180
" baixo	—	—
Sergipe		
Branco, crystal	$240 a	$260
Crystal amarello	Não ha	
Mascavinho	$220 a	$230
Mascavo bom	$210 a	$230
" regular	$190 a	$200
" baixo	—	—
Campos		
Branco, crystal	$250 a	$270
" 2º jacto	$240 a	$250
Crystal amarello	Não ha	
Mascavinho	$210 a	$230
Santos		
Branco crystal	Não ha	
" 2º jacto	—	—
Crystal amarello	—	—
Mascavinho	—	—
Diversas procedencias:		
Branco crystal	—	—
Crystal amarello	—	—
Mascavinho	—	—
Mascavo bom	—	—
" regular	—	—
" baixo	—	—
AZEITE		
Portuguez, lata de 16 ls.	26$000 a	28$000
Idem, idem, de 1 a 2 ls.	1$300 a	2$500
Hespanhol, lata de 16 ls.	20$000 a	22$000
Dito, lata de um litro	1$200 a	1$500
Francez, lata de 10 ls.	25$000 a	26$000
ALCOOL		
De 40 gráos	135$000 a	140$000
De 38 gráos	125$000 a	130$000
De 36 gráos	115$000 a	120$000
AGUARDENTE		
Paraty	115$000 a	120$000
Bahia	90$000 a	100$000
Angra	105$000 a	110$000
Pernambuco	90$000 a	100$000
Campos	90$000 a	100$000
Aracajú'	95$000 a	100$000
Sul	90$000 a	100$000
ALPISTE, 100 kilos	64$000 a	66$000
[illegible], barril	—	46$000
AGUARAZ, kilo	1$000 a	1$050
ALFAFA		
Nacional, kilo	$180 a	$190
Estrangeira, kilo	$175 a	$180
ALGODÃO		
Pernambuco	11$200 a	13$000
Rio Grande do Norte	10$700 a	11$500
Penedo e Dores	10$600 a	16$800
Parahyba	1[illegible] a	11$[illegible]
Ceará	11$200 a	11$500
BREU		
Claro (280 libras)	26$000	—
Escuro, idem	Nominal	
BATATAS		
Nacional, kilo	$200 a	$240
Portuguezas, caixa	18$500 a	19$500
[illegible]	Nominal	
BORRACHA		
Mangabeira, conforme a qualidade, por 15 kilos	Nominal	
BANHA		
De Porto Alegre, lata de 2 kilos	68$100 a	72$000
Dita idem, lata de 20 ks.	71$400 a	72$000
[illegible], Laguna, lata grande	67$800 a	70$800
[illegible], Itajahy (lata de 60 kilos)	70$800 a	72$000
FEIJÃO		
Preto	100 kilos	
De Porto Alegre	26$700 a	27$500
Dito idem, da terra	28$500 a	29$200
Dito idem, de Santa Catharina	27$500 a	28$300
Dito mulatinho, idem	26$[illegible] a	28$[illegible]
Dito branco, idem	41$700 a	43$300
Dito vermelho, idem	26$700 a	30$000
Dito enxofre	34$800 a	36$400
Dito branco, estrangeiro	—	51$600
Dito fradinho, idem	—	40$300
BACALHAO		
Noruega, conforme a qualidade	47$000 a	48$000
Pauling	42$000 a	43$000
CARNE SECCA		
Rio da Prata	—	—
Dita mantas e postas	—	—
Dita, puras mantas	—	—
Rio Grande, syst. plat.	—	—
Sebosa	—	—
Existencia do R. da Prata	—	—
Dita, do Rio Grande	—	—
Mercado frouxo.		
FUMO		
Dito, superior	1$100 a	1$300
Dito, 2º	1$000 a	1$100
Dito, ordinario	$000 a	1$000
Goyano, especial	1$300 a	1$600
Dito, superior	1$400 a	1$600
CHA' DA INDIA		
Verde	6$500 a	10$000
Preto	6$100 a	9$000
Lipton (kilo)	7$500 a	8$000
CIMENTO		
Aguia Preta	—	11$000
Corôa Preta	—	11$500
Cruz Vermelha	11$500	—
Cathedral	—	10$500
Saturno	—	11$000
Outras marcas	—	—
CANGICA, 100 kilos	23$100 a	26$700
CEBOLAS		
Rio Grande	3$300 a	3$500
[illegible] em folha, conforme a qualidade	$160 a	$260
GORDURAS		
Rio Grande, sebo	$660 a	$700
Rio da Prata, idem	—	—
Marmelo	—	$640
ERVILHAS		
Nacionaes	Não ha	
Ditas, estrangeiras	[illegible] a	74$000
FARINHA DE MANDIOCA		
Porto Alegre		
Especial	14$000 a	15$600
Peneirada	11$600 a	12$300
Grossa	12$400 a	13$300
[illegible]	Não ha	
Laguna		
Grossa	6$600 a	7$300

FARINHA DE TRIGO		
Moinho Inglez		
Buda nacional	23$700 a	24$200
Nacional	22$500 a	23$000
Brasileira	21$700 a	22$200
Aymoré	—	—
Moinho Fluminense		
Especial	—	—
S. Leopoldo	23$500 a	24$000
O. O.	22$500 a	23$000
Moinho Santa Cruz		
Especial	23$700 a	24$200
Santa Cruz	22$500 a	23$000
Mimosa	21$700 a	22$200
Velas para carros		
Brasileiras (32)	15$000	—
Domesticas (25)	10$800	—
Ditas para locomotivas		
Brasileiras (20)	2$000	—
Condor (25)	29$000	—
Brasileiras (25)	29$000	—
Paulistas (25)	29$000	—
Ypiranga (25)	10$100	—
Colombo (25) em latas	22$300	—
Cliev, pacote	Nominal	
Globo.		
Brasileiras, latas de 16 velas grandes, de 5 ou 6 (25 pacotes)	11$000	—
Pequenas, dem, 6 (25 pacotes)	6$500	—
Carros, especiaes, 4 (30 pacotes)	12$000	—
Locomotivas, especiaes, 6 (20 pacotes)	16$100	—
Vigas de aço, kilo	$500	—
Raixo	1$100 a	1$300
Rio Novo, especial	1$500 a	1$700
Dito, superior	1$200 a	1$400
Dito, 2º	$900 a	1$100
Pomba, superior	1$300 a	1$400
Dito, 2º	1$100 a	1$300
Picu', especial	2$000 a	2$200
Dito, 1º	1$600 a	1$700
Dito, 2º	1$300 a	1$300
FUBA' de milho, 100 ks.	12$000 a	16$000
FAVAS, 100 k.	Não ha	
GENEBRA, caixa, 8 Fokins	32$000	—
KEROZENE, caixa	6$850 a	8$000
GAZOLINA, caixa	Nominal	
[illegible] do Rio Grande, uma	1$200 a	1$400
[illegible], milheiro	160$000	
MANTEIGA		
Lemagny, latas sortidas	2$450 a	2$[illegible]
Lepelletier	2$100 a	2$450
Betel Frères, sortidas	2$400 a	2$450
L. Brum	2$000 a	2$650
Modesto Galone, sortidas	Não ha	
Solmiès	2$000 a	2$500
Outras marcas	1$800 a	2$300
MILHO		
Amarello, da terra	10$600 a	11$300
Dito branco, idem	10$500 a	11$600
Dito da terra, mixto	10$500 a	10$000
Dito amarello, do Norte	Não ha	
MADEIRAS		
Americano, pé	$100	—
Resina, duzia	86$000	—
Spanoc, duzia	84$000	—
Succo branco, duzia	84$000	—
Dito vermelho, duzia	86$000	—
Pinho do Paraná		
1ª qualidade	70$000	—
2ª qualidade	60$000	—
Taboa, pé	$240	—
Vigas de aço, kilo	—	$220
OLEOS		
De linhaça, lata	$750 a	$780
Dito, barril	$860 a	$880
PHOSPHOROS		
Duas cabeças, lata	44$000	—
Uma cabeça, lata	43$000	—
De cera, Novaes, lata	60$000	—
Brilhante, de madeira	42$000 a	43$000
Globo, de madeira, lata	42$000 a	44$000
Dito, de cera	62$000	
POLVILHO, 100 kilos	14$000 a	17$000
Pimenta da India, kilo	1$400	
SAL		
Marca "Touro", alqueire	2$350	—
Outras qualidades, alq.	1$900	—
TREMOÇOS, 100 kilos	—	13$300
Tapioca nacional	26$000 a	30$000
SABÃO		
Em tijolos, kilo	$540	—
Em barras, idem	$540	—
Oleina e virgem, em tijolos, caixa	1$750	—
Idem, idem pequena	1$250	—
Idem, dem, n. 1	$950	—
Virgem, dem, idem	$400	—
TELHAS		
Telha marselha, milheiro	240$000	—
Ditas, idem, idem, para [illegible]	500$000	—
VINAGRE		
De Lisboa, branco	—	—
Dito, tinto	—	—
VINHO		
Vinhos		
Macedo	31$000 a	33$000
Adriano	30$000 a	31$000
Villar d'Além	30$000 a	31$000
Rocha Leão	20$000 a	21$000
De meia		
Viuva Gomes, idem	17$000 a	18$000
Collares, tinto, superior	420$000 a	430$000
Dito, quinta da Bacalhôa	360$000 a	370$000
Dito, outras marcas	300$000 a	320$000
Dito branco	335$000 a	175$000
Verde	340$000 a	360$000
Dito, outras marcas	310$000 a	330$000
Communs		
Collares, tinto superior	400$000 a	420$000
Dito, inferior	380$000 a	400$000
Virgem, do Porto	320$000 a	340$000
Verde, portuguez	330$000 a	350$000
Lisboa, tinto	Não ha	
Dito, branco	350$000 a	360$000
Dito, verde	Não ha	
Dito Grande	100$000 a	110$000
VELAS		
De Stearina		
Communs, grandes	11$500	—
Ditas, pequenas	7$000	—
Extras cinco	27$000	—
Grandes, de 5 e 6 (25 pacotes)	11$500	—
Pequenas, idem, idem	7$100	—
Fragatas, de 5 (20)	18$300	—
Locomotivas, de 6 (20)	17$400	—
Carros (30)	12$800	—

MARITIMAS

VAPORES ESPERADOS

Rio da Prata, "Sierra Nevada"	25
Bordéos e escs., "Garrona"	25
Portos do norte, "Tibagy"	25
Aracajú e escs., "Itapacy"	25
Rio da Prata, "Aquitaine"	25
Genova e escs., "Italia"	25
Portos do sul, "Sirio"	25
Liverpool e escs., "Sildons"	26
Rio da Prata, "La Gascogne"	26
Portos do sul, "Sergipe"	26
Bremen e escs., "Crefeld"	26
Rio da Prata, "Blucher"	27
Santos, "Eastern Prince"	27
Portos do norte, "Acre"	28
Marselha e escs., "Pampa"	28
Southampton e escs., "Aragon"	28
Liverpool e escs., "Ortega"	29
Rio da Prata e escs., "Byron"	29
Rio da Prata, "Avon"	29
Hamburgo e escs., "Cap Trafalgar"	30
Nova York e escs., "Highland Laird"	30
Bremen e escs., "Sierra Cordoba"	30
Rio da Prata, "Laura"	30
Santos, "Cap Roca"	30
Portos do sul, "Saturno"	30
Rio da Prata, "Coburg"	30
Rio da Prata, "Deseado"	31
Portos do norte, "Rio de Janeiro"	31
Trieste e escs., "Eugenia"	31
Genova e escs., "Cordoba"	31
Agosto:	
Portos do norte, "Araguary"	2
Marselha e escs., "Provence"	2

A SAIR

Rio da Prata, "Garrona"	25
Pelotas e escs., "Jupiter"	25
Bremen e escs., "Sierra Nevada"	25
Rio da Prata e escs., "Italia"	25
Pará e escs., "Jaguaribe"	25
Rio Grande, "Itaperuna"	25
Rio da Prata, "Bragança"	25
Marselha e escs., "Aquitaine"	25
Portos do sul, "Itauba"	25
Nova York e escs., "Pascal"	25
Recife e escs., "Itatinga"	26
Bordéos e escs., "La Gascogne"	26
Portos do sul, "Jacuhy"	26
Portos do sul, "Bocaina"	26
S. Francisco do Sul, "Crefeld"	26
Cabo Frio e escs., "Itassucê"	26
Nova York e escs., "Eastern Prince"	27
Hamburgo e escs., "Blucher"	27
Rio da Prata, "Axel Johnson"	28
Laguna e escs., "Anna"	28
Rio da Prata, "Pampa"	28
Rio da Prata e escs., "Aragon"	28
Pará e escs., "Sergipe"	28
Mossoró e escs., "Rio Branco"	28
Villa Nova e escs., "Iris"	29
Laguna e escs., "Mayrink"	29
Panamá e escs., "Ortega"	29
Southampton e escs., "Avon"	29
Portos do sul, "Itassucê"	29
Nova York e escs., "Byron"	29
Rio da Prata e escs., "Cap Trafalgar"	30
Rio da Prata, "Sierra Cordoba"	30
Trieste e escs., "Laura"	30
Manáos e escs., "Bahia"	30
Rio da Prata, "Eugenia"	31
Hamburgo e escs., "Cap Roca"	31
Bremen e escs., "Coburg"	31
Liverpool e escs., "Desêado"	31
Rio da Prata, "Cordoba"	31
Agosto:	
Natal e escs., "Cubatão"	1
Rio da Prata, "Satellite"	2
Rio da Prata, "Provence"	3

SABONETE de REUTER

O Unico que se deve usar para as Creanças.

Conserva a delicada e tenra Cutis das Creanças EM PERFEITO ESTADO.

AVISOS

Dr. N. Gama Cerqueira — MEDICO — Cons.: Rosario, 172, das 3 ás 5. Res.: Rua N. S. de Copacabana n. 621. Telep. S., 1.684.

CORREIO — Esta repartição expedirá malas pelos seguintes paquetes:

Hoje:

Bragança, para Paranaguá e Rio da Prata, recebendo impressos até ás 12 horas, cartas para o interior até ás 12 1|2, idem com porte duplo até ás 13 e objectos para registrar até ás 11.

Itauba, para Paranaguá, S. Francisco e Rio Grande do Sul, recebendo impressos até ás 8 horas, cartas para o interior até ás 8 1|2, idem com porte duplo até ás 9.

Jupiter, para Santos e mais portos do sul, recebendo impressos até ás 8 horas, cartas para o interior até ás 8 1|2, idem com porte duplo até ás 9.

Garonna, para Santos e Rio da Prata, recebendo impressos até ás 11 horas, cartas para o interior até ás 11 1|2, idem com porte duplo e para o exterior até ás 12 e objectos para registrar até ás 10 horas.

Aquitaine, para Bahia, Dakar, Teneriffe e Marselha, recebendo impressos até ás 12 horas, cartas para o interior até ás 12 1|2, idem com porte duplo e para o exterior até ás 13 e objectos para registrar até ás 11.

Pascal, para Trindade e Nova York, recebendo impressos até ás 8 horas e cartas para o exterior até ás 9.

Sierra Nevada, para Bahia, Madeira, Europa, via Lisboa, recebendo impressos até ás 10 horas, cartas para o interior até ás 10 1|2, idem com porte duplo e para o exterior até ás 11.

Italia, para Santos e Buenos Aires, recebendo impressos até ás 9 horas, cartas para o interior até ás 9 1|2, idem com porte duplo e para o exterior até ás 10.

Jaguaribe, para portos do norte, recebendo impressos até ás 10 horas, cartas para o interior até ás 10 1|2, idem com porte duplo até ás 11 e objectos para registrar até ás 9.

Pedro Christophersen, para Christiania, Gothemburgo, Malmo e Stockholmo, recebendo impressos até ás 14 horas, cartas para o exterior até ás 15 e objectos para registrar até ás 13.

Amanhã:

Itatinga, para Victoria, Bahia, Maceió e Recife, recebendo impressos até ás 5 horas, cartas para o interior até ás 5 1|2, idem com porte duplo até ás 6 e objectos para registrar até ás 18 de hoje.

La Gascogne, para Dakar e Europa, via Lisboa, recebendo impressos até ás 12 horas, cartas para o exterior até ás 13 e objectos para registrar até ás 11.

Trens diarios

S. Paulo — Partidas da E. F. Central do Brasil, ás 5 horas da manhã, ás 7 horas da manhã, ás 6 horas da tarde. Nocturno de luxo, ás 9 e 30 da noite.

Chegadas á E. F. Central do Brasil: Nocturno, ás 7 horas da manhã; nocturno de luxo, ás 8 e 15 da manhã. Trens communs, ás 6, ás 8 e ás 10 horas.

Minas — Partidas da E. F. Central do Brasil: para Lafayette, ás 6 da manhã. Para Entre Rios, ás 4 e 5 da manhã. Para Bello Horizonte, ás 10 da noite. Para Bello Horizonte até Pirapora, ás 7 da noite.

Chegadas á E. F. Central do Brasil: de Bello Horizonte e de Pirapora, ás 7 e 30 da manhã; de Entre Rios, ás 9 e 30 da manhã; de Lafayette, ás 8 e 40 da noite; de Bello Horizonte, ás 9 da noite.

Petropolis — Dias uteis — De Praia Formosa: 6 horas da manhã, 8.30, 10.25, 3.50, 4.20, 5.50 e 8 horas.

De Petropolis: 6.10, 7.35, 8.35, 10.5, 3 horas, 4.15 e 7.15.

Domingos — De Praia Formosa: 6 horas da manhã, 7.30, 8.30, 10.25, 3.50, 5.50 e 8 horas.

De Petropolis: 6.10, 7.35, 10.5, 3 horas, 4.15, 7.15 e 8.20.

Estrada de Ferro Therezopolis — Horario em vigor — Capital: partida, 3.30 da tarde. Therezopolis, chegada, 6.30 da tarde. Therezopolis, partida, 6.30 da manhã. Therezopolis, chegada, 9.30 da manhã.

INDICADOR

ADVOGADOS

DR. AMALIO DA SILVA — Rua Uruguayana n. 7, 1º andar.

Drs. Manoel Themistocles de Almeida, Aristoteles Ferreira e Basilio da Gama — Tratam de causas civis, commercial e criminal, adeantando custas; com escriptorio á rua da Assembléa n. 79. Telep. 4700, Central.

MEDICOS

Dr. Agenor Mafra — Especialista em partos, doenças de senhoras e creanças. Residencia: Avenida Gomes Freire, 158; consultas das 2 ás 4, telephone: 1.024.

Dr. Annibal Faller — Clinica medica — Cons. r. Assembléa, 83 (das 3 ás 5)—Res. Av. Gomes Freire, 114.

Dr. Aprigio do Rego Lopes—Molestias da garganta, nariz e ouvidos. Do Hospital da Misericordia — Cons. rua Gonçalves Dias n. 71.

Dr. Annibal Varges — Clinica medica, molestias de senhoras, pelle e syphilis. Appl. elect. em geral nas mol. nervosas e da pelle, nariz, garganta e ouvidos. Trat. especial para syphilis. Av. Gomes Freire, 99 (das 3 ás 6 h.), tel. 1202, cent. Res. r. Itapagipe, 166 (tel. 1451, Villa).

Dr. Avelino de Oliveira, com pratica dos hospitaes de Berlim e Vienna, trata por processos modernos as molestias da garganta, do nariz e dos ouvidos. Cons. Uruguayana, 21 (das 3 ás 6 h.), tel. 40, cent. Res. B. Santa Sophia, 44.

Dr. Alfredo Egydio, medico e operador — Vias urinarias e molestias das creanças. Consultas á rua Conde de Bomfim, 817, pharmacia Freire d'Aguiar, das 8 ás 10 da manhã, e á rua Senador Euzebio, 57, das 12 ás 2 da tarde. Residencia: rua Conde de Bomfim, 703. Muda da Tijuca.

Dr. Alberto do Rego Lopes — Do Hospital da Misericordia—Vias urinarias e operações em geral — Rua Gonçalves Dias n. 71.

Dr. Augusto Paulino — Prof. da Faculdade de Medicina—Cirurgia em geral—R. Hospicio, 54, das 3 ás 4 h. ás terças, quintas e sabbados. Res. rua Alice, 25 (Laranjeiras).

Dr. Adalberto Ferreira — Clinica medica. Cons.: rua da Carioca n. 44 das 3 ás 5 horas, teleph. 3.531. Res.: rua D. Anna n. 19, Botafogo. Telephone, Sul, 495.

Dr. Annibal Pereira — Vias urinarias. De volta da Europa, reabriu consultorio á R. Carioca n. 49, ás 3 horas.

Dr. Agenor Porto — Prof. da Faculdade. Cons. Hospicio, 92 (das 2 ás 5). Res. Carvalho de Sá, 73, telephone 188 Central.

Dr. Arnaldo Vasconcellos — Auxiliar e substituto dos drs. Abel Parente e Abelardo Accetta. Molestias das senhoras, vias urinarias e syphilis. Trat. dos orgãos genito-urinarios pelos processos recentes. Trat. dos tumores fibrosos e prolapsus (quéda) do utero, sem operação. Cura radical da blenorrhagia aguda ou chronica. Novo tra. da syphilis. Av. Rio Branco, 18, n. 181, das 2 ás 4. Tonelleros, 52, Copacabana.

Dra. Antonieta Morpurgo — Molestias das senhoras. Operações. Partos, com pratica dos hospitaes da Europa. (Cons. e residencia S. José n. 49). Consultas ás segundas, quartas e sextas-feiras, de 1 ás 3.

Dr. Alfredo Porto — Especialista em molestias da pelle e syphilis — Applica o "606" — Rua Rodrigo Silva, 5 (antiga Ourives). Residencia: Avenida Atlantica, 272. Leme.

Dr. Alberto Salema — Medico — Molestias internas, especialmente dos pulmões e coração, febres, molestias das senhoras, partos, syphilis (com applicação ou não do "606" e "914"), operações de pequena cirurgia. Residencia: rua Dr. Maia Lacerda, 34 — Estacio de Sá. Consultorio — Rua da Assembléa, 73, sobrado, das 3 ás 4 horas da tarde.

Dr. Bandeira Rodrigues — Medicina e cirurgia em geral, partos e molestias das senhoras. Chamados á qualquer hora. Consultas na residencia á rua Floriano Peixoto, 80, Copacabana, das 6 ás 7 1|2 da manhã; no consultorio, largo do Rosario, 27, 1º andar, das 11 1|2 á 1 hora da tarde.

Dr. Bulhões Marcial — [illegible] coração, estomago, figado e rins. R. do Carmo, 45, sobrado, de 2 ás 4 horas.

Dr. Candido de Andrade — Operador e parteiro, especialista em molestias das senhoras. [illegible] sembléa, 39, entrada [illegible] tandas, 11, ás terças, [illegible] Voluntarios da Patria [illegible] da consciencia, [illegible] tas-feiras [illegible] rações em geral, partos e [illegible] senhoras.

Dr. Carlos Werneck — Cirurgião da Santa Casa. Cirurgia geral de adultos e creanças. [illegible] vias urinarias e [illegible] ras. Cons.: rua [illegible] das 3 ás 5 horas. Res. [illegible] Octaviano n. 52, teleph. [illegible] 1.042.

Dr. Castro Peixoto — [illegible] molestias das senhoras. [illegible] Res. Haddock Lobo, [illegible] Uruguayana, 25, ás 2 horas — [illegible] phone n. 2.260, Villa.

Dr. Carlos Novaes — Vias urinarias — Membro da Associação Franceza de Urologia — Tratamento da blenorrhagia e [illegible] suas consequencias. Tratamento rapido dos estreitamentos e [illegible] chronicas pela corrente [illegible] ctricas. Consultorio [illegible] rioca, 50, de 9 ás 11 e [illegible]

Dr. C. Villela — Pelle e syphilis. Cura das espinhas, cicatrizes, manchas e rugas do rosto, pelo processo de Jacques e Leroy, de Paris. Assembléa, 98, ás 3 hs. Res. Avenida Gomes Freire, 151.

Dr. Castriolo Pinheiro — Clinica exclusiva de garganta, nariz e ouvidos. Ex-assistente da clinica do Prof. Urbantschitsch, de Vienna. Rua Sete de Setembro n. 82, das 2 ás 5 horas.

Dr. Candido Botafogo — Vias urinarias, operações, [illegible] das senhoras. Recem-chegado da Europa, trat. rapido das [illegible] chronicas, estreitamentos [illegible] hypertrophia da prostata [illegible] cidade. Avenida Rio Branco, [illegible] Res., Mariz e Barros, 25[illegible] n. [illegible] Central.

Dr. Caetano da Silva — [illegible] lestias pulmonares — Cons. [illegible] Uruguayana, 35, das 3 ás [illegible] ças, quintas e sabbados. Residencia, rua 24 de Maio, 151.

Dr. Candido de Andrade — Operador e parteiro, especialista em doenças das senhoras. Consultorio: rua da ASSEMBLÉA n. 59, entrada pelo [illegible] da Quitanda n. 11, segundas [illegible] ás 4 horas da tarde. Residencia: rua VOLUNTARIOS DA PATRIA n. [illegible] onde tambem dá consultas [illegible] quartas e sextas, de 12 ás 2 [illegible] OPERAÇÕES EM GERAL, PARTOS E DOENÇAS DAS SENHORAS.

Dr. Daciano Goulart — [illegible] clinica de creanças—Partos e molestias das senhoras—Cons. Uruguayana, 25 (das 4 ás 6). Res. Haddock Lobo, 130 — Telephone, 1140, Villa.

Dr. Daniel de Almeida — Partos, molestias de senhoras e operações. Cura radical das hernias. Rua do Hospicio n. 68 e Farani n. 7.

Dra. Ephigenia Veiga, de volta da Europa abriu o seu consultorio á rua Rodrigo Silva, 28, das 2 ás 4 horas. Res. Laranjeiras n. 374.

Dra. Evarista de Sá Peixoto — Clinica medica, para senhoras e creanças, partos e gynecologia. Rua Gonçalves Dias, 11, no fim da rua Gonçalves Dias. Da 1 ás 3 h. Telephone n. 1.622.

Dr. Eduardo de Magalhães — Clinica medica — Curas pelo radium. Cons. á rua 7 de Setembro n. [illegible] das 2 ás 5 horas. Res.: rua das Laranjeiras n. 21, teleph. 2428, Central. Attende á chamados por telephone. Cura, com o melhor exito, pelo "radium", o rheumatismo e nevralgias rebeldes, as doenças antigas da pelle e das mucosas, principalmente as eczemas, acnes, nevus, psoriasis, verrugas, angiomas, (tumores vasculares); ulceras, tumores cancerosos, epitheliomas e lupus (tuberculose da pelle). Tratamento efficaz da dyspepsia, neurasthenia, asthma, fraqueza pulmonar, syphilis e morphéa.

Dr. Eduardo Moscoso — Tratamento medico-cirurgico das affecções do tubo digestivo: molestias do estomago e do utero; vias urinarias. Cons.: rua da Assembléa n. 42, das 2 ás 3 horas, teleph. 495, Central. Res.: rua Estacio de Sá n. 38, teleph. 891, Villa.

Dr. Edmundo Saboia — Operador, molestias de senhoras, syphilis. Mar. Floriano, 17, das 3 1|2 ás 4 1|2 — Telep. 2343, Norte, entre Ourives e Uruguayana. Res.: Nogueira de Mello 283, telep. 76, Villa.

Dr. E. Vidigal — Molestias do pulmão e do coração. Syphilis. Cons.: rua Primeiro de Março n. 14, das 2 ás 4 horas.

Dr. Flavio de Moura — Clinica medica. Hotel Itamaraty, Tijuca.

Dr. Felix Nogueira — Consultas e operações durante o dia em sua clinica, montada com as mais completas installações e com todas as exigencias da cirurgia moderna. Dispõe de quartos onde os srs. doentes poderão permanecer algumas horas ou durante todo o tratamento. Operações de urgencia a qualquer hora. Tratamento especial das hemorrhagias uterinas, corrimentos, fistulas, tumores, hydrocele, estreitamento de urethra. Tratamento especial da syphilis, applicação scientifica de 606 e 914. Consultorio, rua Senador Euzebio 238, sobrado.

Dr. F. Terra, professor da Faculdade de Medicina, director do Hospital dos Lazaros. Molestias de pelle. Rua da Assembléa n. 79, das 2 ás 4 horas.

Dr. Gastão Guimarães — Olhos, garganta, nariz e ouvidos—Rua Rodrigo Silva, 28; das 2 ás 4 horas. Telephone n. 2902, Central.

Dr. Henrique Duque — Consultorio" rua Assembléa, 83; residencia: Avenida Gomes Freire, 114.

Dr. Henrique Aragão e Arthur Moses, do Instituto de Manguinhos. — Laboratorio de Microscopia e Analyses Chimicas. Largo da Carioca 24, 2º andar. — Exame de urina, escarro, fezes, etc.— Reacção de Wassermann no sangue e no liquido cephalo-rachidiano. — Sôro reacção para diagnostico da febre typhoide. — Vaccinas de Wright autogenas. — Tel. do escriptorio 4.272, Central; da residencia, Sul, 1.023 e Sul, 1.0[illegible].

Dr. Henrique Roxo — Prof. de clinica da Faculdade, com frequencia dos principaes hospitaes europeus. Especialista em doenças nervosas e nervosas. Res. Voluntarios da Patria, 355 (tel., sul, 824). Cons. Assembléa, 98; das 2 ás 4, nas 2ª, 4ª e 6ª feiras.

Dr. Hermano de Medeiros — Cirurgião dos Hospitaes Civis de Lisboa. Especialista em doenças das senhoras, partos e operações. Clinica geral. R. Assembléa, 29 (das 3 ás 6). Res.: rua Visconde de Figueiredo, 32. Telep. 1371, Villa.

Drs. J. A. Jossetti e Rodolpho Jossetti — Cirurgia geral. Partos, gynecologia, vias urinarias. Cons.: rua Uruguayana n. 39, das 2 ás 5 horas. Res.: rua Aristides Lobo n. 35, telephone 1.255, Villa.

Dr. Joaquim Mattos — Operador — Com 10 annos de pratica. Cirurgião effectivo do Hospital da Saude. Tratamento medico e cirurgico de molestias de senhoras (utero, ovarios e annexos das vias urinarias (urethra, prostata, bexiga e rins). Hernias, hydroceles, tumores diversos e operações em geral. Rua Rodrigo Silva, 5, entre as ruas São José e Assembléa, de 1 ás 4 da tarde.

Dr. Jorge Santos — Medico pela Universidade de Paris. Doenças das senhoras, partos, operações, massagens. Consultas das 3 ás 5. Rua da Assembléa, 95, tel. 2866. Res.: Rua Barão de Icarahy n. 32. Telep. numero 1631, Sul.

Dr. Julio Xavier — Clinica medica e de molestias de senhoras — Residencia — Rua Aguiar, 55. Consultas de 1 ás 3, ás 3ª, 5ª e sabbados.

Dr. Leal Junior — Assistente da Especialista em doenças dos olhos, ouvidos, nariz e garganta. Assistente da clinica ophtalmologica, medico effectivo das doenças na Beneficencia Portugueza (1 ás 3). Rua Assembléa, 69 (Consultorio e residencia).

Dr. Las Casas dos Santos, medico, pela Universidade de Berlim. Trata por processos especiaes as molestias nervosas, especialmente o beriberi, neurasthenia e hysteria; molestias da pelle e syphilis. Rua Nova do Ouvidor, 7.

Dr medico Oscar de Carvalho — Com estudos na Allemanha, França, Inglaterra e Italia (profs. Ehrlich, Widal, Unna, Friedmann). Syphilis (606 e 914). Lepra, tuberculose, molestias da pelle, vias urinarias, tratamento novo trat. da blenorrhagia, exploração novos processos (cystoscopia, urethroscopia) e radiotherapia, electricidade medica, radium, reac. de Wassermann, urina, sangue, escarro, etc. Fala allemão, francez, inglez e italiano. Cons. e lab.: *Jornal do Commercio*, 2º andar, 18 (2 ás 6); res. Real Grandeza n. 35.

Dr. Masson da Fonseca — Docente livre de obstetricia e gynecologia da Faculdade de Medicina do Rio de Janeiro. Med. adj. do Hospital da Misericordia. Cons.: Rua da Assembléa n. 47, das 4 ás 6. Res.: Rua das Laranjeiras n. 334. Teleph. 5858, Central.

Dr. Moncorvo — Director-Fundador do Instituto de Assistencia á Infancia do Rio de Janeiro. Chefe do Serviço de doenças das creanças da Policlinica Geral — *Especialidades:* DOENÇAS DAS CREANÇAS E DA PELLE — Residencia: 58, rua Moura Brito (Conde de Bomfim) — *Consultas: ás 4 horas, á rua da Uruguayana, 11.*

Dr. Nabuco de Gouvêa — Prof. livre de gynecologia da Faculdade de Medicina, chefe do serviço cirurgico do Hospital da Gambôa. Molestias de senhoras, operações, vias urinarias. Res.: Primeiro de Março, 10, das 4 ás 6 da tarde.

Prof. dr. Nascimento Gurgel — Doenças de creanças. Cons. Assembléa, 72 (das 2 ás 3).

Dr. Octavio do Rego Lopes — Prof. da Faculdade de Medicina — Oculista — Cons. r. Gonçalves Dias, 71.

Dr. Pedro Magalhães — Clinica medica e partos. Molestias da Mulher. Tratamento radical da gonorrhéa em ambos os sexos. Applicação 606 e 914. Assembléa, 54 (das 2 ás 5). Teleph. 2630, Cent. Mem de Sá, 115; das 8 ás 10. Telephone n. 5981, Central.

Dr. Pedro da Cunha — Da Faculdade de Medicina do Rio de Janeiro e do Instituto de Protecção e Assistencia á Infancia. — Clinica medica e molestias das creanças. Residencia, S. Salvador 73 (Cattete). Teleph. n. 1.633, Sul. Consultorio: Quitanda 10 (das 3 ás 5 h.). Telephone n. 5.221, Central.

Dr. Possollo — Operações, partos, molestias das senhoras e vias urinarias. R. Uruguayana, 101, das 2 ás 4. Residencia: Rua Humaytá, 30. Hotel Humaytá, Tel. 258, Sul.

Dr. Raul Pacheco — Partos, operações, injecções de 606, 914, endovenosas (syphilis), intratracheas no tratamento da tuberculose pulmonar. Cons.: Ourives, 38, das 2 ás 4. Teleph. [illegible], Norte. Chamados: Avenida Salvador de Sá, [illegible]. Teleph. 4.082 — Central.

Dr. Renato de Souza Lopes — Docente da Faculdade de Medicina. Especialista em *Molestias do Apparelho digestivo e da Nutrição* — Novo e efficaz tratamento da *obesidade* e das manifestações arthriticas (*gotta, rheumatismo, diabetes, etc.*) — Tratamento especial das *atrophias* musculares e das *nevralgias* — Exames pelos *raios X* — Rua S. José n. 30, de 2 ás 4 h. Teleph. 5.281.

Dr. Sylvio Rego — Assistente da Clinica Cirurgica da Faculdade de Medicina, chefe de Cirurgia no Instituto de Assistencia á Infancia. Cirurgia geral, cirurgia infantil, molestias de senhoras e vias urinarias. [illegible]

Dr. Teixeira Martins — Molestias do apparelho genito-urinario e operações. [illegible]

Dr. V. de Teive — [illegible]

Dr. Zopyro Goulart — Medico das creanças e da Policlinica de Botafogo. [illegible]

Dr. Werneck Machado — Doenças da pelle e syphilis. [illegible]

CIRURGIÕES DENTISTAS

Dr. Alvaro G. Ferreira — [illegible]

Dr. Octavio Euricio Alvaro, [illegible]

JOIAS, RELOGIOS E OBJECTOS DE ARTE

[illegible] Rocha & C. — Joalheria e relojoaria. [illegible]

PHARMACIAS HOMOEOPATHICAS

Pharmacia e Drogaria F. Gaia [illegible]

FUMOS

Bento Silva & C. [illegible]

CURSO DE MUSICA

Rua do Rosario n. 176 [illegible]

DIVERSAS

Livraria Alves [illegible]

PARTEIRA

Olga Kluge [illegible]

HABITO DA EMBRIAGUEZ

Dr. Cunha Cruz [illegible]

SECÇÃO LIVRE

TOSSE — FRAQUEZA

[illegible]

SEREIS SEMPRE SEDUCTORA

[illegible]

O MUTUALISMO NO BRASIL — SUPER FACTOS NIHIL EST!

[illegible]

A CURA DA TUBERCULOSE

[illegible]

Dr. Alvaro Reis.

COMPANHIA FABRICA DE TECIDOS MARACANÃ

[illegible]

PERTUSSIN

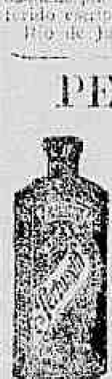

É um remedio sempre recommendado depois de 20 annos pelos senhores medicos para a Tosse, Tosse Convulsa, Catarrho da Larynge e Bronchite, Emphysema e enfermidades semelhantes.

A mais rapida cura. Vende-se em todas as pharmacias. Importadores: Hilsrich & Grünberg, Rio de Janeiro.

EDITAES

FABRICA DE CARTUCHOS E ARTEFACTOS DE GUERRA — CONCURSO PARA CONTRA-MESTRE DA 1ª CLASSE ELECTRICISTA

[illegible]

DECLARAÇÕES

DEVOÇÃO PARTICULAR DE SÃO PEDRO DA PRAIA DO PINTO

[illegible]

GREMIO B. & M. DE CAMILLO CASTELLO BRANCO

[illegible]

"A CONSERVADORA" — SEGUNDA CONVOCAÇÃO

[illegible]

A União Internacional

Sociedade Anonyma de Seguros de Vida

31, Rua da Carioca, 31, sobrado — RIO DE JANEIRO

GARANTIA DOTAL

[illegible]

UNIÃO E BENEFICENCIA DA GUARDA NACIONAL DA REPUBLICA

[illegible]

CENTRO BENEFICENTE RUY BARBOSA-IRINEU MACHADO

[illegible]

"A INTELLECTUAL" — Séde provisoria: rua da Assembléa n. 21, 2º andar

Convidam-se os interessados para a installação da Sociedade que terá logar no dia 27 do corrente, ás 3 horas da tarde.

"A UNIVERSAL"

[illegible]

"A BARBACENENSE"

[illegible]

CLUB TENENTES DO DIABO DE MADUREIRA

[illegible]

"MUTUA CENTRAL"

[illegible]

VENERAVEL IRMANDADE DE N. S. DA GUIA

[illegible]

ASSOCIAÇÃO DE SOCCORROS MUTUOS DE NICTHEROY

[illegible]

Companhia de Estradas de Ferro Federaes Brasileiras — (Rêde Sul Mineira)

BALANÇO DA COMPANHIA DE ESTRADAS DE FERRO FEDERAES BRASILEIRAS RÊDE SUL MINEIRA

EM 31 DE DEZEMBRO DE 1913

ACTIVO

Acções: 2.406 acções a entregar, na fórma da concordata			[illegible]
Linhas em trafego, accessorios e material	[illegible]		
Obras novas nas linhas em trafego	[illegible]		
Construcção do ramal de São José do Paraiso	[illegible]		
Construcção do ramal de Tres Corações a Lavras	[illegible]		
Linha Fluvial	[illegible]		
Explorações, reconhecimentos e estudos para linhas novas	[illegible]		
Reconhecimentos, estudos e mais despesas em linhas diversas	[illegible]	[illegible]	
Propriedades, fazendas agricolas, engenhos de café e de arroz e Typographia	[illegible]		
Almoxarifados e depositos	[illegible]		
Artigos em transito	[illegible]		
Instrumentos de engenharia	[illegible]		
Moveis e utensilios	[illegible]		
Automoveis	[illegible]	[illegible]	
Titulos em carteira	[illegible]		
Apolices	[illegible]		
Estado de Minas Geraes	[illegible]		
Caixa: Em diversas repartições da Companhia	[illegible]		
Estações e Pessoal: Repartições e fretes a receber	[illegible]		
Depositos: No Thesouro Nacional e na Estrada de Ferro Oeste de Minas	[illegible]		
Estrada de Ferro Oeste de Minas	[illegible]		
Contas diversas	[illegible]	[illegible]	[illegible]

[illegible]

PASSIVO

[illegible]

Rio de Janeiro, 31 de dezembro de 1913.

[illegible], presidente da Companhia.

[illegible]

A PREVIDENTE DOTAL BRASILEIRA

[illegible]

A GARANTIA DO FUTURO

SOCIEDADE MUTUA DE PECULIOS E CREDITO POPULAR

[illegible]

Club D. F. Paladinos Carnavalescos

Séde — Rua 24 de Maio n. 613 (Engenho Novo)

HOJE — Sabbado, 25 de julho de 1914 — HOJE

BAILE MENSAL

[illegible]

"A POPULAR"

SOCIEDADE ANONYMA DE SEGUROS POR PECULIOS E RENDAS

[illegible]

Séde: — Avenida Rio Branco n. 90, 1 andar

[illegible]

AVISOS MARITIMOS

Compagnie de Navigation Sud Atlantique

LINHA POSTAL

[illegible]

SAQUES — ANTUNES DOS SANTOS & C.

[illegible]

11 E 16 AVENIDA RIO BRANCO — 11 E 16

CHEGADAS DA EUROPA E SAHIDAS PARA O RIO DA PRATA

O PAQUETE

DIVONA

Commandante ROLLAND

[illegible]

CHEGADAS DO RIO DA PRATA E SAHIDAS PARA A EUROPA

O PAQUETE

LA GASCOGNE

Commandante GUIGNON

[illegible] Dakar, Lisbôa, Leixões via Lisbôa, Vigo e Bordeaux.

Passagem de 3ª classe para a Europa, rs. 105$000

Passagem de 3ª classe para o Rio da Prata, rs. 48$000

e mais o imposto do governo.

Estes paquetes atracam ao Cáes do Porto

ANTUNES DOS SANTOS & C. — 11 e 16, Avenida Rio Branco [illegible]

Norddeutscher Lloyd de Bremen

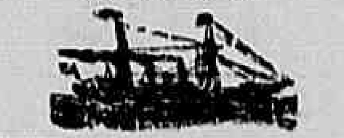

TELEGRAPHO SEM FIO EM TODOS OS PAQUETES

Proximas sahidas para a Europa:

SIERRA NEVADA [illegible]

COBURG [illegible]

GOTHA [illegible]

CREFELD [illegible]

SIERRA CORDOBA [illegible]

EISENACH [illegible]

SIERRA SALVADA [illegible]

GIESSEN [illegible]

ERLANGEN [illegible]

SIERRA VENTANA [illegible]

WURZBURG [illegible]

O PAQUETE

SIERRA NEVADA

Commandante — C. Meyer

[illegible]

BAHIA, MADEIRA, LISBOA, LEIXÕES (Porto), VIGO, BOULOGNE, S/M & BREMEN.

[illegible]

PREÇOS DAS PASSAGENS DE 1ª CLASSE

[illegible]

Para passagens e mais informações, trata-se com os agentes geraes.

AVENIDA RIO BRANCO, 66 a 74

Telephone, Norte, 42

HERM. STOLTZ & C.

ANNUNCIOS

RODA DA FORTUNA

"A Mutua Anniversaria"

PECULIOS DE

[illegible]

Por anniversarios natalicios ou de casamentos

[illegible]

RIO DE JANEIRO

GARANTIA 139

A CAPITAL 287

PROTECTORA 832

União Federal N. 1519

Americana N. 8402

Auxiliadora N. 7057

Paranaense N. 5124

Estrella do Destino 096

Sociedade U. Federal 415

A Paulista 671

Loterica da Noite 609

S. U. P. do Brasil 752

A Nacional 824

A Garantia Federal 785

INDUSTRIAL AMERICANA N. 5204

União Carioca N. 5595

Favorita 183

Industrial Americana 2604

Garantia Popular 596

Gavo Mineira 632

DENTISTA

DR. SILVINO MATTOS

LAUREADO COM GRANDES PREMIOS E MEDALHAS DE OURO EM EXPOSIÇÕES UNIVERSAES, INTERNACIONAES E NACIONAES.

[illegible]

RUA URUGUAYANA N. 3,

[illegible]

TELEPHONE N. 1.555

Mme. Sinai

[illegible]

PENSÃO TORINO

[illegible]

Espirita somnambulo

[illegible]

TALQUINA — o melhor pó de toilette, unico inoffensivo, o mais efficaz contra espinhas, cravos, panos, manchas, brotoejas, assaduras, etc. A Talquina asselina em poucos dias a peor pelle. A' venda nas boas perfumarias e drogarias. Premiada com medalha de ouro na Exposição de 1908.

EVITA A GRAVIDEZ

[illegible]

Só para homens!

[illegible]

Café "Conillon"

[illegible]

Gonorrhéas

[illegible]

Externato Maurell

[illegible]

Consultorio

[illegible]

CABELLOS

[illegible]

Dá-se dinheiro

[illegible]

Gabinete dentario

[illegible]

PREPARATORIOS

[illegible]

ILEGÍVEL MUTILADO

OS PEQUENOS ANNUNCIOS

VENDAS EM LEILÃO

J. Lages

ARMAZEM E ESCRIPTORIO — RUA DO HOSPICIO, 85

Telephone n. 1961

Leilões a realizar-se na semana de 20 a 25 de julho de 1914:

HOJE, SABBADO, 25, á 1 hora da tarde — Leilão de solido predio, á rua Visconde do Rio Branco n. 175, em Nictheroy, será vendido em seu armazem, á rua do Hospicio n. 85.

HOJE, SABBADO, 25, ás 4 horas — Leilão de elegante predio, com chacara, medindo 22 metros de frente por 98 metros de fundos, pertencente ao espolio da finada d. Ernestina Fagundes Varella, á rua Aguiar n. 10, Cascadura.

AMAS SECCAS E DE LEITE

ALUGA-SE uma senhora portugueza para ama de leite; na praia do Cocota n. 43, Ilha do Governador. 2315 T

PRECISA-SE de uma ama secca de cor, de 13 a 15 annos; rua D. Maria n. 152 — Piedade. 2105 A

PRECISA-SE de uma ama secca de 12 a 15 annos, não se faz questão de cor. Rua Carolina n. 6. Rocha.

Cozinheiros e cozinheiras

ALUGA-SE uma moça portugueza, para cozinheira ou arrumadeira para pequena casa de familia; no Largo do Rocio n. 7. 2172 B

ALUGA-SE uma moça para cozinhar, para ir para fóra ou para Petropolis; na rua do Riachuelo n. 395, quarto 25, D. Paulina. 2331 B

ALUGAM-SE boas creadas da roça, cozinheiras, lavadeiras, arrumadeiras e amas seccas; na rua Commendador Telles numero 18, Cascadura.

OFFERECE-SE um pequeno para arear talheres; na rua Ponte Secca n. 69, casa 10. D

OFFERECEM-SE: um caricaturista, um operador cinematographico, um pintor e tenographo e um electricista; rua José Bonifacio n. 141 — Todos os Santos. D

OFFERECEM-SE uma senhora viuva e filha com 16 annos de edade, para se empregarem em casa de familia de tratamento, para cozinhar, lavar e engommar. Para tratar á ladeira do Felippe Nery n. 15. D

PRECISA-SE de vendedores para vender carteiras de charuto de chocolate, que podem ganhar de 15$ até 25$ diario; precisa fiança. Avenida Salvador de Sá n. 170, sobrado. D

PRECISA-SE de uma menina de 10 a 12 annos, de preferencia de cor; para arrumadeira e copeira; á avenida Gomes Freire n. 148. D

PRECISA-SE de uma mocinha branca para arrumadeira e mais alguns serviços leves; ordenado 30$000; na rua D. Marianna n. 125. 1986 C

PRECISA-SE de uma portugueza de 14 annos, para serviços leves, para a rua dos Andradas n. 49, 1º andar. C

PRECISA-SE de uma arrumadeira e menina; na rua Conde de Bomfim n. 33. C

PRECISA-SE de uma pequena, de cor, para serviços leves, em casa de um casal; rua do Senado n. 246. 1945 D

PRECISA, professora de violão e bandolim de alumnas; pratica de ensino; preço modico; rua Paysandú n. 106. S

PRECISA, professora italiana, perfeita pronuncia, de alumnas, pratica de ensino; preço modico; rua Paysandú numero 106. 1931 S

PRECISA-SE de uma perfeita arrumadeira e que dê fiança de sua conducta; á rua Mariz e Barros n. 257, não estando nas condições, escusa de se apresentar. 1997 C

PRECISA-SE de uma pequena para arrumadeira e mais serviços leves, em casa de pequena familia; na rua Machado Coelho n. 60. D

CINTAS

15$

Modelo de linhas correctissimas e inexcedivel em commodidade. De coutil Branco, com uma Banda elastica na parte superior, 4 ligas.

TAMANHOS: 50 ATE' 90 CMS.

Fabricação estrangeira

187, OUVIDOR, 189 — RIO DE JANEIRO — 187, OUVIDOR, 189

Manda-se qualquer encommenda dos nossos artigos, registrada pelo Correio, a mesma garantida, e apenas por mais 1$000.

Qualquer artigo que não corresponda á espectativa do comprador, póde ser trocado, ou restituida a sua importancia, sempre que seja devolvido pela volta do Correio

ALUGA-SE uma sala de frente com electricidade, mobilada ou não, a cavalheiro de tratamento; na rua Carvalho Monteiro, n. 59, telephone, 2693. G

ALUGA-SE, por motivo urgente, um lindo palacete mobilado. Tem garage e todas as commodidades de luxo. Aluguel 600$; na rua Visconde de Figueiredo numero 32. 1919 K

ALUGA-SE uma casa na travessa Fernandina n. 74, com cinco bons aposentos; trata-se na rua do Cattete, 283. G

ALUGA-SE uma sala de frente; na rua da Gloria n. 84. 1941 G

ALUGAM-SE duas casas na rua Christovão Colombo, 70, casa 4 e 6, na Villa Moraltina, a casal sem creanças; trata-se na rua do Cattete, 283, aluguel, 160$. G

ALUGA-SE um quarto em casa de familia, mobilado ou não; perto dos banhos de mar; na rua Corrêa Dutra n. 47. G

ALUGAM-SE bella e espaçosa sala de frente e quartos mobilados com luz electrica a preços muito moderados, a familias e cavalheiros. Pensão Familiar Colombo, praça José de Alencar, 14, Cattete. Fala-se o francez, inglez e allemão. G

ALUGA-SE a casa da rua Assumpção, 61, Botafogo; trata-se na rua S. Clemente, 51, casa, 3, Avenida Paiva. G

ALUGA-SE uma esplendida sala de frente um quarto grande, juntos ou separados, a casal ou familia, com pensão, e um quarto pequeno para um casal modesto ou pessoa só; na travessa Marquez do Paraná, 31, esquina da rua Marquez de Abrantes, casa de familia. G

ALUGA-SE o sobrado da rua Marechal Floriano, 179. Exige-se fiador idoneo; as chaves e para tratar, á mesma rua, 225, com o sr. Baster. E

ALUGA-SE por preço modico um consultorio dentario, electrico, á rua Sete de Setembro, 133, das 10 ás 3; trata-se com o Dr. Ambrosio, das 8 ás 10 e das 3 ás 6 horas.

As verdadeiras lampadas Osram á fio estirado economizam 75% de corrente, dão uma luz brilhante branca e constante e têem um fio luminoso solidissimo.

VIAS URINARIAS E SYPHILIS

Dr. Carlos Novaes Filho

MEMBRO DA ASSOCIAÇÃO FRANCEZA DE UROLOGIA

Recentemente chegado da Europa installou um consultorio moderno na rua da CARIOCA N. 50 com apparelhos os mais aperfeiçoados para exame e tratamento das molestias agudas e chronicas da urethra, bexiga, prostata e rins.

Consultas diarias de 9 ás 11 e de 2 ás 6

ALUGA-SE por 100$ mensaes a casa nova XI á rua 8 de Dezembro n. 85-A, com sala de visitas que tambem póde servir de quarto por ser independente, sala de jantar, 2 quartos, cozinha, W. C., e banheiro com communicação interna, tanque para lavagem, luz electrica e quintal. Para informações á mesma rua, 110, e trata-se á rua Theophilo Ottoni, 45, sobrado. G

Não comprem drogas sem primeiro visitar a Drogaria

GRANADO & FILHOS

RUA DA URUGUAYANA N. 91

Proximo á rua do Ouvidor

CREADOS E CREADAS

EMPREGOS DIVERSOS

Cattete, Laranjeiras, Botafogo e Gavea

OS INVISIVEIS

S.·. P.·. H.·.

A todos os que soffrem de qualquer molestia, esta sociedade enviará, livre de qualquer retribuição, os meios de curar-se. Enviem pelo correio, em carta fechada, nome, morada, symptomas ou manifestações da molestia e sello para a resposta, que receberão na volta do correio.

Cartas a OS INVISIVEIS, na Caixa do Correio n. 1125 - Rio de Janeiro.

CENTRO DA CIDADE

ALUGAM-SE, a homens solteiros, excellentes commodos, sem mobilia, no sobrado á rua do Riachuelo n. 430, esquina da de Frei Caneca; trata-se na loja, com José Moreira Dias. E

ALUGA-SE o 1º andar da rua Sete de Setembro n. 257, esquina da praça Tiradentes, com 9 espaçosas divisões, proprio para uma companhia de seguros ou escriptorios commerciaes. Trata-se no mesmo, das 12 ás 2 horas. E

Alugam-se lindos e espaçosos escriptorios, na rua Uruguayana n. 91. E

ALUGAM-SE dois escriptorios á rua do Ouvidor n. 71, 1º andar a 25$ e 60$ mensaes. E

ALUGA-SE o salão corrido do 1º andar á rua dos Ourives, 85. Trata-se no armazem. E

ALUGA-SE o sobrado do predio n. 135, da rua do Hospicio, para escriptorio ou deposito commercial; trata-se na loja. E

ALUGA-SE em casa de familia de tratamento uma sala de frente com tres sacadas e um quarto amplo, juntos ou separados; na rua Sete de Setembro n. 115, 2º andar. E

ALUGAM-SE dois escriptorios de frente, á rua da Alfandega, 14, 1º andar; trata-se na charutaria da esquina. E

ALUGA-SE esplendida sala para escriptorio ou para pessoas decentes; tem 3 sacadas de frente e bella vista; rua 1º de Março, 139, 2º andar. E

Lapa e Santa Thereza

ALUGA-SE em casa de familia estrangeira, sem filhos, dois optimos quartos, predio acabado de construir, banhos quentes e frios, luz electrica, conforto moderno; na rua Corrêa Dutra n. 166, Cattete. G

CURSO DE PREPARATORIOS para admissão ás Escolas Superiores

PROFESSORES: *Dr. Pecegueiro do Amaral*, da Escola de Medicina; Professor Mendes de Aguiar notavel latinista; *Dr. Henrique Costa* e *Dr. Bustamante*, da Escola Polytechnica; *Dr. Costa Lima*, da Escola de Agricultura; *Dr. Agliberto Xavier*, da Escola de Estado Maior e do Externato D. Pedro II; *Dr. Sebastião Fontes*, da Escola Militar; *Pharmaceutico Manoel Penna*; *Professor Alfonso Levy*. Melhores informações á travessa de S. Francisco de Paula 22 — 2º ANDAR. As aulas acham-se funccionando. Curso nocturno especial.

ILEGÍVEL MUTILADO

Companhia de Seguros "Novo Mundo"

Autorisada a funccionar pelo Decreto n. 5.166. Uruguayana, 96. Caixa do Correio 1981. Premios de 5, 6, 10, 20, 50 e 100 contos. Attende aos casos de invalidez, accidentes no trabalho, remissões, accordos em dinheiro e construcção de predio. Pagamento integral, mesmo antes de completo o anno da inscripção.

Leme, Copacabana, Ipanema e Leblon

ALUGA-SE um armazem na rua Engenheiro Rocha Fragoso, 12 com dependencia para familia; as chaves estão no sobrado; trata-se no Banco do Minho, rua da Quitanda, 151. E

ALUGA-SE uma boa casa com apartamento para um casal de tratamento, á ladeira do Senado n. 15; as chaves no n. 17; trata-se no Banco do Minho, rua da Quitanda, 151. E

ALUGA-SE uma porta larga para qualquer negocio; para ver e tratar na rua Barroso n. 84, Copacabana. 1464 H

ALUGA-SE a esplendida casa da rua Maia Lacerda n. 49, Copacabana, por 140$ mensaes. Bonde de Ipanema. H

ALUGAM-SE as casas da rua Salvador Corrêa ns. 96, 98 e 100; as chaves estão no n. 94, casa II; trata-se no Banco do Minho, rua da Quitanda, 151. H

ALUGA-SE o predio n. 71 da rua Barroso, Copacabana, com quatro quartos, tres salas e mais dependencias. Bondes á porta. Trata-se no n. 73 ou á rua da Alfandega n. 122. 1554 H

ALUGA-SE a casa da rua Pereira Passos n. 45, com quatro quartos e demais dependencias, por 200$ mensaes, a dois minutos do bonde. Trata-se na rua Ipanema n. 22. H

ALUGAM-SE por 160$ as casas da rua Maia Lacerda ns. 48 e 50; as chaves estão na rua Nossa Senhora de Copacabana, 1036; trata-se no Banco do Minho, rua da Quitanda, 151. G

ALUGAM-SE duas boas casas mobiladas ... para familia de tratamento, quatro quartos, duas salas; ver e tratar na rua Salvador Corrêa n. 52. Leme. H

ALUGA-SE a casa da rua de Santa Clara n. 36, Copacabana, propria para familia de tratamento, está proxima do mar; informações por obsequio no estabulo da esquina, com a rua Nossa Senhora. 1922 H

ALUGA-SE por 200$ o predio da rua Nossa Senhora de Copacabana n. 994, com quatro quartos, duas salas, cozinha, etc.; trata-se na rua Vieira Souto n. 114, Ipanema ou telephone n. 264 Sul. As chaves estão na padaria proxima. 1932 H

ALUGA-SE uma casa á rua Conselheiro Pereira da Silva, 126; as chaves estão no armazem proximo; trata-se no Banco do Minho, á rua da Quitanda, 151, G

ALUGA-SE um predio de construcção moderna, mobilado, na rua Nossa Senhora de Copacabana n. 504; trata-se no mesmo. H

ALUGA-SE a casa da rua Maia Lacerda n. 51, Copacabana, com duas salas, dois quartos, banheiro com agua quente e fria, luz electrica, etc. 1963 H

ALUGAM-SE magnificos commodos por todos os preços, logar socegado, só de familia, em Copacabana; na rua de Santa Clara n. 100. H

ALUGA-SE por 180$ a casa da rua Constante Jardim, 5; as chaves estão no armazem; trata-se no Banco do Minho, rua da Quitanda, 151. F

ALUGAM-SE tres confortaveis casas, a 120$ e 160$; na rua Nossa Senhora de Copacabana ns. 1012 e 1016; as chaves estão no n. 1012 (casa IV), onde se trata. H

ALUGA-SE uma casa nova com boas accommodações para familia, tendo jardim, quintal etc. á rua Ipanema numero 122; as chaves estão no armazem Estrella, á rua de N. S. de Copacabana n. 817. H

ALUGA-SE por 160$ a casa da Salvador Corrêa, 94, casa I; as chaves estão na casa II; trata-se no Banco do Minho, rua da Quitanda, 151. H

ALUGA-SE por 240$ a casa da rua Barcellos n. 32, Copacabana; trata-se na rua da Alfandega n. 12, Peixoto e C. H

ALUGA-SE o predio á rua Toneleiro numero 127, Copacabana, com 2 salas, 3 quartos, banheiro, cozinha, despensa, quarto para creados etc; um grande terreno; as chaves estão no n. 131. H

ALUGA-SE uma casa na rua Barão de Mesquita, 924; as chaves estão no lado; trata-se na rua da Quitanda, 151. K

ALUGA-SE a casa da ladeira do Leme n. 26, trata-se na rua da Quitanda numero ... H

Saude, Praia Formosa e Mangue

ALUGA-SE a casa acabada de construir á rua S. Leopoldo n. 163; as chaves estão na mesma rua n. 160; e trata-se na rua do Rezende n. 90.

ALUGA-SE a casa da rua Cunha Barbosa n. 74; Saude; chaves e informações no n. 76. 2143 I

ALUGAM-SE os sobrados da rua Benedicto Hypolito ns. 186 e 184. Aluguel 115$ e taxa. I

ALUGA-SE por preço modico um magnifico predio com loja para negocio e sobrado para morada, á rua Machado Coelho n. 136. As chaves estão na pharmacia ao lado e trata-se na Casa Sucena. 1492 I

ALUGA-SE a um casal sem filhos ou a um moço solteiro, uma sala e quarto com electricidade, com direito á casa toda, aluguel barato; na rua Presidente Barroso n. 28. I

ALUGA-SE o 1º andar do predio da rua do Proposito n. 20, Saude, com bons commodos, aluguel 160$; as chaves na mesma e trata-se na rua da Alfandega numero 131. I

ALUGA-SE um quarto a casal; na rua Sotero de Freitas n. 130, casa 1, 35$000, com Carmo Neto. 2014 I

ALUGAM-SE uma boa sala de frente e quarto, em casa de familia; na rua Visconde de Sapucahy n. 42. 1998 I

ALUGA-SE o novo predio para familia, na rua Coronel Pedro Alves, 96, antiga Formosa, tendo 3 quartos, 2 salas, 2 saletas, bom quintal com ou sem contrato, póde ver-se a qualquer hora; trata-se na rua do Ouvidor n. 173, Charutaria Cubana. I

ALUGA-SE um bom sobrado; na rua Machado Coelho n. 140; trata-se na loja. 2268 I

ALUGA-SE em casa franceza; 44, rua Barão de Itapagipe, um ou dois esplendidos quartos, mobilados, com ou sem pensão, serve perfeitamente para casal ou senhores do commercio, a casa tem vastas accommodações e é muito fresca. 172 I

ALUGA-SE por 50$ um lindo quarto de frente, a moços, na rua Visconde de Itaúna n. 6, 2º andar. I

ALUGA-SE um bom sobrado e a loja da rua do Livramento n. 171; trata-se no mesmo. 2102 I

ALUGA-SE as casas da ladeira da Providencia, 19, 21 e 23; as chaves estão no n. 25; trata-se no Banco do Minho, á rua da Quitanda, 151. I

ALUGA-SE por ... a casa da rua da ...; trata-se na rua ..., Peixoto e C. I

VIDOL

SABÃO liquido e desinfectante para lavar a casa, as banheiras, apparelhos sanitarios, ladrilhos, vidros, etc., etc.

Lava, desinfecta e deixa um cheiro agradavel no ambiente.

Não é corrosivo, não é nocivo á saude e não estraga os moveis.

Indispensavel á boa hygiene dos estabelecimentos e casas de rendimento.

E' economico e pratico.

A' venda em toda a parte

ALUGA-SE á rua Nova de S. Leopoldo n. 107, uma boa casa com dois quartos, duas salas, etc.; chaves no n. 103 e trata-se na rua do Hospicio n. 153. 2293 I

ALUGA-SE uma boa casa na avenida da rua Visconde de Itauna n. 97, casa 21, duas salas, dois quartos, quintal e luz electrica, preço 125$000.

Catumby, Estacio e Rio Comprido

ALUGAM-SE as casas da rua Dr. Maia Lacerda ns. 29 e 31 (antigo Santos Rodrigues), Estacio. Chaves nas mesmas; informações no armazem "Ao Triumpho", á rua Estacio n. 30. J

ALUGA-SE a casa da rua Conselheiro Thomaz Coelho n. 39; as chaves estão no armazem da esquina da rua Barão de Mesquita e trata-se na rua do Ouvidor n. 182. J

ALUGA-SE a casa da rua Dr. Campos Salles n. 138, com jardim, quintal e luz electrica, as chaves estão no armazem da esquina; e trata-se na rua Uruguayana n. 135. 2130 J

ALUGA-SE uma casa á rua dos Coqueiros n. 39, com bonde de 100 réis á porta ... inclusive luz electrica. As chaves na quitanda ... 2127 J

ALUGA-SE por 100$ uma boa casa com salas, quintal, á rua Paraiso n. 18, Paula Mattos, as chaves no n. 50; onde se trate. 2129 J

ALUGAM-SE, por modico aluguel, com carta de fiança, duas boas casas com dois quartos com janellas, duas salas, cozinha, quintal, tanque, etc., pintadas e forradas de novo; informa-se á travessa do Navarro n. 32, armazem. 2442 J

ALUGAM-SE pequenos aposentos mobiliados de porta e janella, com sala, quarto e cozinha; na rua Colina n. 26, Estacio de Sá. Avenida França. 721 L

ALUGA-SE um bom armazem na avenida Salvador de Sá n. 181; trata-se com o encarregado da avenida ao lado. J

ALUGA-SE a casa da rua Haddock Lobo n. 55, propria para uma pensão, não só pelos commodos que tem como tambem pela localidade em que se acha; aluguel mensal 303$; trata-se na rua do Mercado n. 43, 1º andar, das 12 ás 4 horas, com o sr. Lucilio. 1397 K

ALUGA-SE a casa nova, assobradada da rua Machado Coelho n. 68, com todo o conforto para pequena familia; ver na mesma e tratar na rua Marechal Floriano n. 26, Camisaria Luso Brasileira. K

Curso Completo de Mathematica Elementar (Nocturno)

Materias componentes: — Arithmetica, Algebra, Geometria, Trigonometria e Noções de Mecanica

ABERTURA DAS AULAS — 1º DE AGOSTO

Séde: — EDIFICIO DO GYMNASIO FEDERAL

Rua 24 de Maio, 208 — Telephone 2350-Villa

PEÇAM PROSPECTOS

ALUGA-SE por 142$ o predio 11 da rua Barão de Itapagipe, 59; as chaves estão no n. 57, e trata-se de 1 ás 3 horas; na rua do Carmo, 63, 1º andar, ultimo escriptorio. J

ALUGA-SE a casal ou pequena familia de todo o respeito, metade de uma boa casa com todas as commodidades necessarias; na rua Itapagipe n. 70, chalet 16. Preço, 50$000. 2010 J

ALUGA-SE muito em conta o predio da rua da Luz n. 155, com tres salas, quatro quartos e mais dependencias. Está aberto. Informações no mesmo. 1952 J

ALUGA-SE uma casa para familia, na rua Industrial n. 62 (largo da Segunda-Feira). Chaves no armazem da esquina. Trata-se na rua Sete de Setembro numero 82. 1969 K

ALUGA-SE para familia de tratamento o predio n. IV da Villa Rinalda, na rua General Roca n. 10, Fabrica das Chitas, recentemente reformado, com dois quartos, duas salas, lavatorio na sala de jantar, pia de marmore na cozinha, banheiro, tanque para lavar roupa, bondes á porta, etc.; trata-se na mesma rua n. 27. 1513 K

ALUGA-SE a um moço decente, um quarto, em casa de um casal; na rua de São Francisco Xavier n. 49, casa 2ª. 2280 K

ALUGA-SE por 20$ o sobrado, excellentes quartos, com janellas, só a moços solteiros; não é casa de commodos e tem bondes de 100 rs. á porta; na rua Itapiru n. 167, e Catumby. J

ALUGA-SE baratissima a casa nova da rua de S. Christovão n. 41, com tres espaçosos quartos, duas salas, boa vivenda para o verão, por ser muito fresca e estar separada das outras, uns 50 metros, tendo um grande terreno ao lado e outro na frente, com luz electrica; as chaves estão por favor na rua de S. Carlos n. 110; trata-se na rua da Assembléa n. 87. Aluguel 132$000. J

ALUGA-SE a boa casa da travessa de S. Carlos n. 28, Estacio de Sá. Aluguel ... J

ALUGA-SE uma casa por 100$, ou de 110$; na travessa de S. Salvador numero 42 A. K

ALUGA-SE para familia de tratamento o chalet com quatro quartos, 2 salas e mais dependencias, sito á rua Babylonia n. 19, proximo a Egreja de Santo Affonso e rua Barão de Mesquita, entrada pela rua Major Avila; trata-se na casa ao lado, n. 17. K

ALUGA-SE a casa da Estrada Velha da Tijuca n. 204, toda pintada e forrada de novo; trata-se na rua Maria e Barros n. 168. 1466 K

Cura Rapida e Segura da

ASTHMA OPPRESSÃO TOSSE

COQUELUCHE

PELO

XAROPE com PHENATE de CAFEINE PEYRARD

Recommendado pelas Summidades Medicaes

Pharmacie du CAPITOLE em TOULOUSE (França)

ALUGAM-SE commodos na rua de São Carlos, n. 40 a 20$, 30$ e 40$000. J

ALUGAM-SE as casas ns. 41 e 43 da rua Doutor Pessoa de Barros; as chaves estão por favor na rua Machado Coelho n. 87, armazem, esquina da mesma rua; e trata-se na rua S. Pedro n. 69, armazem. 2116 J

ALUGA-SE uma porta para qualquer ramo de negocio, num dos melhores pontos da rua Conde Bomfim, Largo do Aragão; trata-se á rua C. Bomfim numero 122. J

ALUGA-SE o confortavel predio da rua Gonçalves n. 27, Catumby, pintado e forrado de novo com accommodações para regular familia e bom quintal, por 145$000 ... J

ALUGA-SE um commodo limpo e arejado, por 35$, em casa de familia alemã; na rua Haddock Lobo n. 142. 2260 K

ALUGA-SE por 200$ o esplendido pavimento superior do predio da rua S. Carlos, 47, Estacio de Sá, tem quatro quartos, quatro salas, sotão, despensa, cozinha, installação electrica, terraço, grande terreno, etc.; a chave está no pavimento inferior, e trata-se na Avenida Passos n. 105, sob. K

ALUGA-SE o n. 39 da rua Valparaizo perto do largo da Segunda-Feira. As chaves no n. 37. 1821 K

ALUGA-SE a casa da rua General Roca ...

ALUGA-SE metade de uma boa casa, a casal ou pequena familia de todo o respeito; na rua Itapagipe n. 70, chalet numero 16. Preço 50$000. J

ALUGA-SE por 35$000 mensaes, um quarto para moços solteiros; na rua ... J

ALUGA-SE um quarto, na rua Chefe Divisão Salgado n. 201, para moço solteiro ou casal sem filhos, frente de rua, com bonita vista. Aluguel 40$000. K

ALUGA-SE na rua dos Araujos n. 75, a casa n. 2, com dois quartos, duas salas, cozinha e mais dependencias; as chaves na porão n. 3, aluguel 80$000. 1916 K

Pilulas divinas DE PAPAINA E QUASSINA, pharmaceutico Rocha, approvadas pela Directoria G. de Saude Publica. CURAM: — Dyspepsia, dores de cabeça, molestias do figado, gastrites, prisão de ventre, debilidades, molestias dos rins, molestias da bexiga, insomnias. A' venda em todas as pharmacias e drogarias. Depositarios geraes: Bragança Cid & Comp.ª, Rua do Hospicio n. 9 e Rosario n. 60.

S. Christovão, Andarahy e Villa Isabel

ALUGA-SE o grande predio novo do largo da Cancella n. 67, serve para cinema e pensão.

ALUGAM-SE casas novas para familias de tratamento, tendo perfeita installação electrica com commodos de corrente e interruptores, dois fogões, sendo um a gaz, banheiro de agua quente, dois chuveiros e bidet; na Avenida Pedro Ivo, 61, proximo a Quinta da Boa Vista e Cáes do Porto, bondes de S. Luiz Durão e Ponte do Cajú, com 4 quartos. Preço 200$000. Trata-se no proprio local, casa n. 3.

ALUGA-SE a casa n. VI da rua Barão de Mesquita n. 791 (Villa) e trata-se na mesma rua n. 793, com o encarregado. L

ALUGA-SE a casa n. 6 da rua do Mattoso n. 236, ponto dos bondes do Mattoso, com duas salas, dois quartos, cozinha, privada, banheiro e quintal, abundancia de agua, bondes de 100 réis á porta. Só se aluga a familia de toda a distincção. Aluguel 122$; as chaves por favor na casa n. 8 e tratar com o sr. Christovão, á rua do Hospicio n. 103, sobrado, escriptorio numero 2. L

AOS INQUILINOS

Recommenda-se as BALAS BALSAMICAS, contra a tosse. A' venda nas Pharmacias, Drogarias e Confeitarias.

ALUGA-SE o magnifico predio da rua Dr. Pereira Lopes n. 41, 80$. Bondes Alegria, S. Christovão. L

ALUGA-SE uma casa com tres quartos, duas salas, quintal e luz electrica; na rua Sergipe n. 96; trata-se na rua Maria e Barros n. 182, armazem. L

ALUGA-SE o esplendido predio assobradado da rua de S. Luiz Gonzaga n. 354, com magnificas accommodações para familia, optimo local servido por dois bondes. As chaves estão no n. 356, por favor e trata-se na travessa do Ouvidor n. 15, depois das 3 horas. L

ALUGAM-SE pequenas casinhas, independentes a 50$, na Villa Maria, á rua Torres Homem n. 239; as chaves na casa n. 11 e trata-se na rua Maria e Barros n. 357. 1907 L

VENDE-SE um bom piano de cauda, proprio para estudo, para ver e tratar com o sr. Alfredo no Campo de S. Christovão n. 79. 2335 L

ALUGAM-SE casas na rua Francisco Eugenio n. 153, com tres bons quartos, ... salas, cozinha, despensa, tanque para lavagem com um bom chuveiro e uma boa área cimentada; aluguel 115$ cada um e mais dois mil reis de taxa sanitaria, apropriadas para pessoas do commercio; as chaves estão por especial favor no numero 14, da mesma; quer-se um bom fiador. L

MACHINAS

para trabalhar em madeira

Grande Sortimento

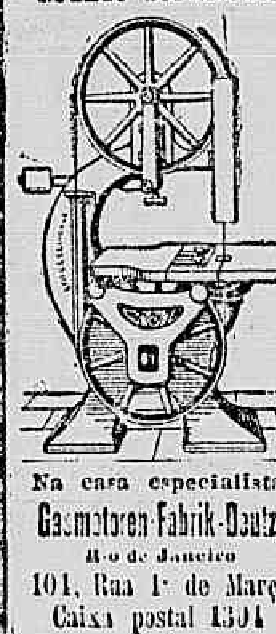

Na casa especialista

Gasmotoren-Fabrik-Deutz

Rio de Janeiro

101, Rua 1º de Março

Caixa postal 1501

ALUGAM-SE bons e grandes commodos de 20$, 25$ e 30$, tem grande fartura de agua, grande largueza de terreno; na rua Capitão Felix n. 13, bondes de Alegria ou virar para S. Luiz Gonzaga. 2018 L

ALUGAM-SE na rua Barro Vermelho n. 5, as casas ns. IV, III da Ville Rosire e a casa 3 da mesma rua, obras. L

ALUGA-SE, a casal, grande sala e quarto (com bonita vista) juntos ou separados, tem cozinha, quintal e tanque para lavar roupa, preço convidativo; na rua Tavares Bastos n. 123. 1939 L

ALUGA-SE em casa de familia ingleza, um bom quarto com janella, na rua General Canabarro n. 19. Bondes de São Januario, Alegria, Jockey-Club — 15 minutos da cidade. 1534 L

ALUGAM-SE as casas ns. 9 e 2 da Avenida Guarany, á rua Campolina, 158, S. Christovão; as chaves estão na mesma rua 176, onde se trata.

ALUGAM-SE as casas da r. D. Maria, n. 71 (Aldeia Campista, proximo ao Largo dos Verdes), novas, com dois quartos, duas salas, cozinha, banheiro e tanque de lavar, gaz, luz electrica. Chaves no armazem de Boulevard. Trata-se na rua Gonçalves Dias n. 37, sobrado, com Almeida. Estes casas são proximo ao Boulevard da Aldeia Campista, cuja passagem em bonde custa 100 réis. Preços 105$ e 115$000.

ALUGAM-SE 2 magnificas casas, uma com accommodações para familia e outra em baixo ampla para negocio ou industria, na rua Barão de Mesquita, 590 e 592. As chaves por favor, no armazem da rua 28 de Setembro, 143, Tinturaria Pavão. L

ALUGAM-SE bons commodos de 25$ a 50$, bondes de 100 rs.; á rua S. Christovão, 514.

VIAS URINARIAS E SYPHILIS

Dr. Vital Duthu

Pelas faculdades do Rio de Janeiro e de Paris. Dispõe dos melhores instrumentos trazidos da Europa, inclusive os electricos que permittem ver o interior do canal e da bexiga, para a cura rapida e garantida das molestias antigas e recentes das vias urinarias (bexiga, prostata, rins, etc.) e o ambito da syphilis. Deu fim a consultorio ... Rua ... Setembro 36.

ALUGA-SE a casa n. 88 da rua Maranhão, Boca do Matto, bonde á porta, ... M

ALUGA-SE a casa da rua Victor Meirelles n. 69 (estação do Riachuelo), com 3 quartos, 2 salas, e mais dependencias, porão habitavel, luz electrica, agua, banheiro esmaltado, grande quintal, jardim; as chaves no n. 69; trata-se na Avenida Gomes Freire n. 103. M

ALUGAM-SE casas novas a 90$ e 110$; na rua Conselheiro Jobim, ... Engenho Novo.

ALUGA-SE a casa da rua Barão n. 182 (Jacarépaguá), com 2 salas, 3 quartos, cozinha, quintal, agua, esgoto e grande terreno; trata-se na mesma. M

ALUGA-SE por 101$000 mensaes a casa da rua Torres Homem n. 27; tem 2 quartos, 2 salas, cozinha, W. C. tanque e quintal. L

ALUGA-SE por 115$ uma casa nova com 2 quartos, 2 salas, na rua Gonzaga Bastos n. 44. Chaves na quitanda de fronte n. 53. 2171 L

ALUGA-SE por 70$ o predio de construcção moderna, com dois quartos, duas salas e cozinha, bom quintal e luz electrica, Encantado; na rua Teixeira Pinto n. 47, armazem Pavão (informa-se). M

ALUGA-SE uma casa, na rua Figueira n. 40; trata-se na rua Vinte e Quatro de Maio n. 15. 2314 M

ALUGA-SE por 105$ a casa da rua Vinte de Março n. 12, esquina da rua Luis de Vasconcellos, com 2 quartos, 2 salas e luz electrica; a chave no n. 14. M

TOSSE? JUCA'

Deposito geral: 115—AV. MEM DE SA'—115

São incontestaveis os effeitos maravilhosos do XAROPE DE JUCA' DE ALBERTO, na cura de molestias que já resistiram a outros medicamentos, que se diziam os unicos indicados. E' de um EFFEITO rapido nas BRONCHITES, TOSSES, COQUELUCHE, CONSTIPAÇÕES, RESFRIADOS, ASTHMA, TUBERCULOSE E ESCARROS SANGUINEOS

A' venda em todas as Pharmacias e Drogarias do Rio — Em Nictheroy: Barcellos, Av. Rio Branco, 413 — Vidro, 2$000

Telephone, 5981, Central

ALUGAM-SE duas casas, acabadas de construir, tendo uma duas salas, tres quartos, cozinha, W. C., electricidade e bom quintal, a outra com dois quartos, e demais commodos, alugueis 120$ e 135$, as chaves e tratar na rua Dias da Cruz numero 18 (Meyer), das 4 1/2 ás 5 1/2, as casas são edificadas na rua D. Anna Barbosa ns. 47 e 49. M

ALUGA-SE uma casa nova, com entrada ao lado, dois quartos, duas salas, cozinha, reservada e chuveiro no interior, fogão a gaz, lavatorio na sala de jantar, em centro de terreno, jardim e grande quintal, em logar saudavel, distante um minuto dos bondes de Cascadura e dez da E. Ferro, no Jacaré, estação do Riachuelo, á rua Silva Rego n. 18. As chaves estão no armazem do largo do mesmo nome e trata-se na rua Magalhães Castro n. 228. M

ALUGA-SE uma boa casa para pequena familia, na Villa Santos Leal; na rua D. Anna Nery n. 658. Riachuelo. 2255 M

ALUGA-SE á rua Honorio n. 190 A, Todos os Santos, o predio novo com duas salas, dois quartos, varanda e o mais concernente e grande quintal todo murado e luz electrica. As chaves na padaria, canto da rua José Bonifacio, onde se trata. Preço 95$000. M

ALUGA-SE no Meyer, bonde de Cavambú, á travessa Maia n. 30, um chalet com duas salas, dois quartos, cozinha, tanque, banheiro, etc., terreno cercado. As chaves estão na rua Eulina n. 24, onde se trata, preço 65$000. 2252 M

ALUGA-SE uma boa casa com 4 quartos, 2 salas, varanda; á rua Leopoldo numero 44, Andarahy. 2101 L

ALUGA-SE uma boa casa com 2 salas e 3 quartos, porão habitavel e bom terreno e tudo mais que é preciso para familia de tratamento; na rua Senador Furtado n. 124 e trata-se na rua Theophilo Ottinio n. 144. A casa está aberta para quem quizer examinar. 2181 L

ALUGAM-SE 2 quartos com luz electrica, para rapaz ou casal, sem filhos; em casa de familia; na rua de S. Christovão n. 563. 2203 L

ALUGA-SE por 30$000 mensaes, uma casa, com sala, quarto e cozinha, á rua Affonso Ferreira n. 9; ver e tratar no n. 19. E. de Dentro. M

ALUGA-SE uma casa em Todos os Santos, á rua Salvador Pires n. 24, com 4 quartos, 2 salas, cozinha, despensa gaz, caixa d'agua, de cimento, os commodos são todos espaçosos, terreno 19X50. Preço 140$000; trata-se no numero 40. 2128 M

ALUGA-SE uma casa com 2 salas, 2 quartos, cozinha, grande luz electrica, toda nova, num grande terreno na rua Dr. Bulhões n. 110; Engenho de Dentro, chaves ao lado, para tratar na rua da Carioca ... M

ALUGA-SE a casa da rua Victor Meirelles n. 69 (estação do Riachuelo), com 3 quartos, 2 salas, e mais dependencias, porão habitavel, luz electrica, agua, banheiro esmaltado, grande quintal, jardim; as chaves no n. 69; trata-se na Avenida Gomes Freire n. 103. M

ALUGA-SE o predio do Collegio Braune, em Nova Friburgo. Trata-se com Sara Braune, na mesma cidade.

SUBURBIOS:

ALUGA-SE a casa da rua Ida, n. 22, ha pouco construida, tem duas salas, dois quartos, cozinha, e fóra, tanque, um banheiro, varanda, um bom quintal, grande quintal, gallinheiro, varanda e luz electrica; perto da estação do Meyer, rua esquina da rua Flack e da rua Primeiro de Março n. 96. L

Dr. Renato de Souza Lopes

Especialista em molestias do apparelho digestivo e da nutrição

Exame funccional do estomago, intestinos, figado e pancreas. Novo e efficaz tratamento das doenças **arthriticas** (obesidade, rheumatismos, diabetes, asthma, etc.), das **molestias do coração e das arterias, e das affecções inflammatorias**.

Tratamento especial das nevralgias, das atrophias e paralysias

Exames pelos raios X

tratamento electrico

Rua S. José, 39 — De 2 ás 4 — Telephone 5282

ALUGA-SE barato uma boa casa nova, com duas salas, dois quartos, cozinha, banheiro e grande quintal; na travessa Dias Pereira, 22, Encantado; trata-se na rua Paraná, 40, armazem.

BELLO Brilhante, barato, eis as tres grandes qualidades que tornam o GAZ ALMADA superior a qualquer outro meio de illuminação, Facil de produzir, difficil de se estragar, impossivel de occasionar qualquer desastre, eis o que depressa o tornará o preferido.

A' venda em todas as lojas de ferragens. Para explicações e informações dirigir-se á

COMPANHIA ALMADA rua General Camara 91

Caixa 1.504 — Teleph. 1.049, Norte

Rio de Janeiro

ALUGA-SE um bom quarto com luz electrica e bem ventilado, a um casal sem filhos ou a duas senhoras de todo o respeito, por 120$; na rua Cornelio n. 66, S. Christovão. 2313 L

ALUGAM-SE em casa de familia uma boa sala e um quarto de frente; só se aluga a pessoa decente e que não tenha crianças, com ou sem pensão; na rua Pereira de Siqueira n. 21, ponto dos bondes de S. Francisco Xavier. 2319 L

ALUGA-SE por 120$ um armazem com accommodações para familia; na rua Duque de Caxias n. 110, esquina da rua Conselheiro Autran; para tratar no armazem da esquina da mesma rua — Villa Isabel. 2305 L

ALUGA-SE uma boa casa para pequena familia, proximo de bonde e do trem, estação da Piedade, preço 50$; trata-se na rua Marechal Rangel n. 1, Cascadura. M

ALUGA-SE a confortavel casa da rua Vinte e Quatro de Maio n. 409, estação do Sampaio; as chaves estão no n. 311 e trata-se na rua da Alfandega n. 81, sobrado. 1681 M

ALUGA-SE na estação do Meyer, um bom predio assobradado, em centro de terreno, luz electrica e nova; na rua Aurelia n. 30, as chaves no n. 41 e trata-se na rua Frei Caneca n. 250. 1994 M

ALUGA-SE por 100$ um chalet pintado e forrado de novo, com dois quartos, duas salas, cozinha, agua, gaz, etc., tem quarto para creado e grande quintal arborisado; na rua Torres Sobrinho n. 37 — Meyer. 1985 M

ALUGA-SE por 70$ uma casa com cinco quartos, duas salas e mais dependencias, com agua e grande terreno, tres entradas; na rua Haddock Lobo n. 414, esquina da rua Tonelleros, Realengo; para ver na mesma e tratar na rua Gonçalves Dias n. 39. 1983 M

ALUGA-SE um predio na rua Conselheiro Ferraz n. 88, com duas salas, quatro quartos e dois do lado de fóra, illuminada a luz electrica e gaz, banheira com agua fria e quente, bom terreno. Chaves na rua Cabuçu' n. 49-A e trata-se na rua Aquidaban n. 238 (Boca do Matto). M

ALUGA-SE uma casa com tres quartos, duas salas, luz electrica, esgoto, grande quintal, em uma estação muito saudavel. Trata-se na rua Coelho Netto n. 107, com d. Marianilla. M

ALUGA-SE uma casa na villa Bastos, com uma sala, dois quartos e luz electrica. Aluguel 66$; na rua D. Maria numero 101. Piedade. 1736 M

ALUGA-SE uma casa nova com tres quartos, duas salas, grande quintal luz electrica, aluguel 110$; na rua D. Maria n. 105, estação da Piedade. 1736 M

ALUGAM-SE casas na villa Edmonde, duas salas, dois quartos, luz electrica; na rua José Domingues n. 113; chaves na mesma villa n. 17, estação da Piedade. M

ALUGA-SE por 112$, o predio da rua D. Alice n. 38, estação do Rocha; as chaves estão no n. 36 e trata-se na rua Bambina n. 97, Botafogo. 1492 M

ALUGAM-SE a 75$ e 80$ recentemente acabadas de construir, com todos os requisitos de hygiene, installações de agua, esgoto e luz electrica, muitas excellentes casas, meio assobradadas, com dois quartos, 2 salas, cozinha, fogão economico, terraço, lavatorio, W. C., com chuveiro, tanque, grande quintal todo murado, tendo cada casa duas entradas, serve para duas pequenas familias viverem independentes, podem ser vistas das 6 da manhã, ás 9 da noite, logar saluberrimo, a 40 minutos da cidade, proximo dos bondes da linha de Cascadura; na rua Rego Silva n. 35, junto ao largo do Jacaré, no Riachuelo. M

ALUGA-SE o predio da rua Minas numero 53, com bastante terreno e bons commodos. Preço modico; trata-se na numero 54. Estação do Sampaio. M

ALUGA-SE por 51$ na rua Silva n. 21, uma casa com duas salas, dois quartos, cozinha e quintal; as chaves estão na mesma rua n. 23 e trata-se na rua D. Anna Guimarães n. 67, estação do Rocha. 1856 M

Compra e venda de predios e terrenos

ALUGA-SE com contrato por tres annos, ou vende-se um predio perto da praia de Icarahy, com cinco quartos, duas salas, etc.; informa-se na rua Uruguayana ns. 128 e 130. 1955 T

CASA — Deseja-se comprar uma até 70 contos, que seja moderna, com bom terreno e bons commodos; trata-se á rua do Cattete n. 209, com C. R. N

COMPRA-SE, até 40:000$, predio para moradia, rua Mariz e Barros, entre A. Penna e S. F. Xavier e nesta até o Collegio Militar ou immediações. Carta nesta redacção, a F. F. F. 2304 N

COMPRA-SE um predio, do Estacio á Fabrica, S. Christovão e transversaes a H. Lobo e S. Francisco Xavier. Offertas a C. B.; rua da Quitanda n. 106, das 12 ás 16. Preço 15:000$000. N

COMPRA-SE um predio que tenha tres quartos, quintal e mais dependencias, até 10 contos, em logar salubre e distante no maximo 30 minutos do centro, não precisando de obras, e que passe o bonde multissimo perto; negocio directo e nas condições acima; cartas a Felisberto Torres, á caixa postal 512. N

COMPRA-SE um pequeno barracão que não seja muito distante; a prestação de 40$000 mensaes; trata-se com Ambrosina Regal, R. Barão do Bom Retiro, 103. M

COMPRA-SE uma casinha nos suburbios desta cidade, que disponha de uma sala e um quarto, cozinha, quintal e agua, negocio directo, com o sr. Candido; rua do Rosario n. 132, sobrado. N

COMPRA-SE um predio no centro, que que sirva para casa commercial; trata-se á avenida Passos n. 551 não se admittem intermediarios. 2203 N

JULIO DE MELLO, compra e vende predios, á rua José Bonifacio n. 248, estação de Todos os Santos. 1147 S

PALACETE—Vende-se um novo de construcção moderna, proximo ao Campo de S. Christovão, tendo dez quartos, quatro salas, salão de bilhar, banheiros para agua fria e quente, todo illuminado por electricidade e a gaz corrente, com todos os requisitos exigidos por familias de tratamento, tendo dois pavimentos e é edificado em centro de terreno proprio. Vende-se pelo preço de 65:000$000; trata-se na rua General Camara, edificio da Bolsa sala 22, no escriptorio do despachante João de Oliveira. N

VENDE-SE uma casa nova, tendo tres salas, dois quartos e outras dependencias, no centro de um jardim, a dois passos da praça Sete de Março, á rua Barão de S. Francisco Filho, 276; trata-se na propria casa com o proprietario. N

VENDEM-SE duas casas de boa construcção systema moderno, por preço razoavel, com duas salas, dois quartos, cozinha agua encanada, reservada etc, bom terreno com pomar; na travessa Araujo n. 32 e 34. Estação de Ramos, logar saudavel e linda vista; trata-se nas mesmas. 1814 N

VENDEM-SE 14 casas, construcção nova, tendo agua, rendendo 550$000; á rua Florinda e rua Aíra, no Campo da Botija. Estação da Piedade; trata-se á rua Parana n. 25, S. Christovão, e informações com o sr. Joaquim, nos fundos das mesmas. Roga-se aos srs. capitalistas verem esta pechincha. 1804 N

VENDE-SE por 30:000$ a vista e mais 15:000$, em prestações um magnifico predio em grande terreno, proximo ao centro; trata-se á rua Visconde de Nictheroy n. 46, Mangueiras. N

VENDE-SE uma casa no centro de terreno 50 de fundos, 22 de frente; no Rio das Pedras, Becco do Moura n. 56, bem plantado o terreno. 1958 N

VENDE-SE uma casa com terreno, em esquina, tendo espaço para construir duas casas ou mais; á rua Joaquina Roza n. 60, esquina da rua General Thompson Flores Meyer. 2088 M

VENDE-SE um esplendido predio á rua Paysandu', assobradado, com muitos commodos, e bom terreno, por 90:000$; trata-se na rua do Senado, 42, loja de electricidade. N

VENDEM-SE 111 alqueires de terra em matta virgem, com uma imponente cachoeira e muitas madeiras de lei, a pouca distancia das Estações do Cachoeiro e Mattosinhos, no Estado do Espirito Santo. Informa-se e trata-se á rua Carolina Meyer 27, Estação do Meyer. 1937 N

VENDEM-SE 2 terrenos de esquina com duas frentes, agua encanada, construcção livre, á vista ou em prestações; á rua Pinto Telles n. 192. Jacarépaguá. N

VENDEM-SE predios nas seguintes ruas da Fazenda Dr. Frontin: tres predios, por 13:000$; rua Goyaz, Piedade, um predio e grande terreno, por 15:000$; rua da Saudade, estação de Todos os Santos, dois predios, por 15:500$; dois predios ao pé da egreja da freguezia de Inhauma, por 6:000$; rua Santa Isabel, um predio por 22:000$; um dito por 20:000$; rua Torres Homem; um dito por 32:000$; rua Sara, Praia Formosa, um bonito predio novo, por 10:500$; travessa Alice, na Gloria, um grande predio e grande terreno, por 11:000$; Informa-se e trata-se á rua Uruguayana, 122, das 12 ás 5. Ferreira. N

VENDEM-SE terrenos em Copacabana, na Avenida Atlantica e nas ruas N. S. de Copacabana, Constante Ramos e Domingos Ferreira; trata-se na rua do Ouvidor n. 181, ou rua D. Manoel, 28. N

Productos VICHY-ÉTAT

SAL VICHY-ÉTAT Sal natural extrahido das aguas de Vichy-Etat. Vende-se em frascos de 125-250-500 grammas.

PASTILHAS VICHY-ÉTAT 2 ou 3 depois das refeições facilitam a digestão.

COMPRIMIDOS VICHY-ÉTAT muito praticos em viagem para fazer agua digestiva gazosa.

Desconfiar das imitações. Exigir a marca **VICHY-ÉTAT**

VENDEM-SE 2 boas casas para negocio acabadas de novo, na estação de Ramos e mais 2 casas, para familia; trata-se na rua do Engenho da Pedra n. 164, com o sr. Joaquim Alves. 2293 N

VENDE-SE uma casa nova com tres quartos, duas salas, cozinha e despensa, luz electrica, agua e bom quintal; ver e tratar á rua Coronel Amarante n. 34, Sete Pontes, bondes de S. Gonçalo. 2287 N

VENDE-SE em Catumby um predio de sobrado, com tres salas, tres quartos, cozinha, despensa, quintal e dois commodos independentes; tem duas frentes, sendo uma terreno; informa-se na avenida Salvador de Sá n. 138, e Luiz de Camões n. 44, alfaiate. 2283 N

VENDE-SE por 36 contos uma esplendida casa, acabada de novo, na rua Santa Sophia, n. 76, parallela, á rua Conde de Bomfim; trata-se á rua S. Clemente numero 44. N

VENDEM-SE 42 lotes de terreno na rua Aquidaban, distante um minuto dos bondes, estes lotes estão situados no melhor logar da Boca do Matto. Preço excepcional 1:500$; tratar na mesma rua n. 88, todos os dias, terrenos promptos a edificar, verdadeiro sanatorio, tambem se vende a prestações. N

VENDE-SE na rua Angelica o lote de terreno, n. 16, com 10X40, distante da estação de Ramos 5 minutos (E. F. Leopoldina); trata-se á rua Dr. Manoel Victorino n. 393, casa 4. Encantado. N

VENDEM-SE 3 bons lotes de terrenos, informa-se por favor com o sr. Ferreira á rua Largo n. 62; não admitte intermediarios. 2305 N

VENDEM-SE bons lotes de terrenos á dois minutos da estação de Dr. Frontin; á rua 21 de Abril n. 38. 2298 N

VENDE-SE uma boa area de terreno retirado um minuto da estação de Bomsuccesso, e tambem retalha-se; trata-se na rua do Engenho da Pedra n. 164, com o sr. Joaquim Alves. 2294 N

VENDE-SE o predio da rua Lopes da Cruz, 105, Meyer, com 2 quartos, 2 salas, cozinha, e mais dependencias. Preço muito em conta; trata-se directamente com o proprietario no mesmo até 9 horas da manhã. N

VENDE-SE por 6:000$ cada um, dois predios, á rua Pernambuco; trata-se á rua do Carmo n. 66, 1º andar. N

VENDE-SE uma grande area de terreno, medindo perto de 12 mil metros quadrados, situada em excellente rua calçada em frente a adeantada estação do Engenho Novo, passando 2 linhas de bondes á porta, e distante apenas 3 minutos do trem e a 2 minutos da rua 24 de Maio, onde passam mais duas linhas de bondes. N. B. este terreno, presta-se para uma grande fabrica, ou para edificar duas grandes avenidas com 82 casas, espaçosas, ou para ser retalhado em 42 lotes, conforme as plantas que se mostrará ao pretendente; trata-se com o proprietario á rua Anna Barbosa numero 21. Meyer. N

VENDE-SE uma linda casa com agua, 3 quartos, 2 salas, banheiro e cozinha; á travessa Costa Mendes n. 1, estação de Ramos. Preço muito barato. N

VENDE-SE em Jacarépaguá magnifico terreno proprio com bondes á porta, medindo 22X250. Preço 3:000$; trata-se com o sr. Macedo das 2 ás 4 horas da tarde, á rua General Camara n. 347, loja. N

VENDE-SE esplendido terreno com frente para duas ruas, medindo 13X130; para ver á rua Cupertino, junto ao n. 113. Estação Dr. Frontin. Preço 3:500$; trata-se com o sr. Macedo, das 2 ás 4 horas da tarde, á rua General Camara n. 347, loja. N

VENDEM-SE em Jacarépaguá 3 predios proximos á linha de bondes, edificados em centro de terreno, que mede 22X80. Preço 6:500$; trata-se com o sr. Macedo, das 2 ás 4 horas da tarde, á rua General Camara n. 347, loja. N

VENDE-SE um barracão, construido de madeira de riga; á rua Dr. Pereira Goudim n. 40. Estação de Ramos. N

VENDE-SE por 12:000$, 1 predio novo, com 3 quartos, 2 salas, á travessa Universidade; trata-se á rua do Carmo numero 66, 1º andar. N

VENDE-SE por 13:000$, 1 casa nova com 2 pavimentos, alugada por 180$, proxima á rua Coronel Pedro Alves; trata-se á rua do Carmo n. 66, 1º andar. N

VENDEM-SE por 20:000$, 8 casas, sendo 1 armazem, rendendo, tudo 535$; na E. de Madureira; trata-se á rua do Carmo n. 66, 1º andar. N

VENDE-SE por 38:000$ 1 predio novo, com porão habitavel; á rua S. Francisco Xavier; trata-se á rua do Carmo n. 66, 1º andar. N

Dr. Raul Santos

medico adjuncto da Beneficencia Portugueza, cirurgião do Hospital da Misericordia. Tratamento moderno da syphilis e da hemorrhagia; cura dos estreitamentos da urethra e das hydroceles sem operação.

Cons. Rua Senador Pompeu, 99 — de 3 ás 5.

VENDE-SE por 7:000$, 1 predio novo, á rua Dr. Bulhões; trata-se á rua do Carmo n. 66, 1º andar. N

VENDE-SE uma boa casa, com 5 quartos, duas salas, cozinha, e um quarto para casado, na rua S. Januario numero 93; trata-se na mesma rua n. 89. Preço 20:000$000. N

VENDE-SE por 45:000$ um grupo de quatro casas, sendo tres novas, no Campo de S. Christovão; informa-se á rua Dr. Sá Freire n. 17, até ás 10 horas da manhã. N

VENDE-SE um predio á rua Maria Eugenia n. 21, em Villa Izabel, tendo as seguintes accommodações, 2 salas, 3 quartos, saleta, banheiro, cozinha e porão habitavel. N

VENDE-SE um terreno á rua Cicharra, em Catumby; tendo de frente 7 metres por 17 de fundos; trata-se com o sr. Peres, á rua Emilia Guimarães n. 44, proximo da mesma. N

VENDE-SE uma casa nova por 3:500$, com duas salas, dois quartos e cozinha, com terreno, na rua Lopes n. 109, fundos da ultima casa; trata-se na mesma estação de Madureira. 2264 N

VENDE-SE por 900$ uma casinha com quatro commodos, na rua João Macieira n. 17. Estação de Dª. Clara. N

VENDE-SE o solido predio da rua Carolina Machado n. 381, em frente a estação do Rio das Pedras, tendo 2 grandes quartos, 2 salas, e cozinha, agua encanada, com chuveiro, tendo no terreno uma officina para trabalho, com 1 quarto, independente, e cocheira para animaes, com um bom gallinheiro e chiqueiro, acimentado, medindo o terreno 47 metros de fundos por 16 de frente; trata-se no mesmo ou na rua Fernandes Marinho n. 18, na mesma estação. N

VENDE-SE 1 esplendido terreno na travessa Andrade, 1 minuto distante da E. do Rio das Pedras, medindo 45 de fundos por 15 de frente; trata-se na rua Fernandes Marinho n. 18. Rio das Pedras. N

VENDE-SE livre e desembaraçado de qualquer onus, o predio n. 29, da rua Coronel Rangel, Cascadura, bondes de 100 réis, cinco minutos da estação; trata-se no mesmo, tendo duas salas, tres quartos, cozinha, grande tanque, chuveiro e latrina, medindo 12 metros de frente, por cincoenta de fundos. 2258 N

VENDE-SE um predio, construcção nova, estylo moderno, cimento branco, com 3 quartos, entrada, 3 salas, 2 W. C.; etc; 2 fogões, sendo um a gaz, aquecedor, electricidade, etc; em centro de terreno, chegado á rua de um lado, 4,00, com varanda e do outro 11,00; ver e tratar á rua Chaves Faria n. 52. S. Christovão, com o proprietario. Preço barato, não se admitte intermediarios. N

VENDEM-SE 2 lotes de terreno com 10,00 e 15,00 de frente a 200$ e 180$, o metro, perto do largo da Cancella, á rua Nogueira da Gama, S. Christovão, com 3 linhas de bondes; trata-se com o proprietario á rua Chaves Faria n. 52. S. Christovão, não se admitte intermediarios; tambem se vende tudo por 6:000$. N

VENDE-SE um predio com 4 metros de frente e 50 de fundos, na Praça Marechal Deodoro n. 153; trata-se na rua da Quitanda n. 127, das 12 ás 14 horas. N

VENDEM-SE 2 vitrines de porta proprias para fructas ou deposito de pão, na rua do Cattete n. 75, padaria.

VENDE-SE por 26 contos, ou troca-se por casas nesta capital, uma grande fazenda, com duzentos e tantos alqueires geometricos de superiores terras, especiaes para criar, com grandes pastagens em capim gordura roxo e branco, algumas mattas e alguns capoeirões de machado, prestando-se para todos os cereaes, com grandes aguadas correntes (tres), distante 3 horas do Rio pela Central. A 10 kilometros, pouco mais ou menos, da cidade de Rezende. Só tem grande e regular casa de moradia, e moinho; esta suja; trata-se com os srs. Guinot & Rodrigues, em Rezende. E do Rio de Janeiro e com o proprietario, á rua S. Francisco Xavier n. 312, capital. L

VENDE-SE um predio novo o qual ainda não foi habitado, proximo á estação de Ramos na rua João Romariz com 2 quartos, 2 salas, cozinha, varanda ao lado, banheiro etc; proprio para familia de tratamento e por preço razoavel pelo motivo do proprietario ter que se retirar para a Europa e tambem se vendem 3 lotes de terreno na mesma rua para liquidar, para informações á Estrada da Penha n. 1132, loja, junto á plataforma. N

VENDE-SE o terreno da rua General Silva Telles n. 12; trata-se na venda fronteira. 2235 N

VENDE-SE um chalet na rua Sá n. 136, estação do Encantado; trata-se no mesmo. N

Para Curar uma Constipação n'um Dia

tomem as pastilhas de LAXATIVO BROMO QUININA. Fazem desapparecer a causa, curando promptamente Constipações, Influenza e Grippe. Usam-se em todos os casos nos quaes se necessita tomar Quinina. A assignatura de E. W. Grove em todos os vidros. A' venda nas Drogarias e Pharmacias.

VENDE-SE uma vistosa casa acabada de novo, com 2 quartos, 2 salas e cozinha e esgoto, grande terreno; emfim de accôrdo com a hygiene bondes á porta; para ver e tratar á rua Conselheiro Agostinho numero 27, com o sr. Freitas, na estação de Todos os Santos. Não tem intermediarios para este negocio que é de grande vantagem por motivo da crise que estamos atravessando; não deixem de ver este negocio, aproveitem a occasião que é boa. N

VENDE-SE uma casa de construcção moderna com grandes commodos para familia, na Saude rende 260$ mensaes; trata-se na rua Uruguayana, 47, loja. N

VENDE-SE por 22:000$000 uma casa com 12 commodos, terreno dez metros de frente com gradil, em Sampaio; informações á rua Alzira Valdetaria n. 27. Sampaio. 2277 M

VENDE-SE o grande e bom terreno na rua Pinto Figueiredo, transversal da rua Conde de Bomfim (Portão Vermelho), com 22 moradias, o mesmo tem 92 metros de frente e 22 de fundos; trata-se á rua dos Ourives n. 65. C

VENDE-SE na Praça da Republica numero 70, uma pensão, tendo, 30 quartos todos mobiliados; trata-se na rua da Quitanda n. 127, das 12 ás 14 horas. N

VENDE-SE uma casa com 3 quartos, 2 salas, cozinha, agua, esgoto, 2 entradas e tem um barracão nos fundos alugado por 25$, a casa dá 80 mil reis, com o terreno de 11 metros de frente porão de extensão, 3 minutos da estação do Encantado; trata-se com o sr. Feijó, na confeitaria em frente á estação do E. de Dentro; preço ultimo 9 contos, é pechincha tem esgoto. N

VENDE-SE 1 lote de terreno no Engenho de Dentro, 11 metros por 40 de extensão, preço 1:600$, 3 minutos do bonde; com o sr. Feijó, em frente á estação do E. de Dentro, confeitaria. N

VENDE-SE uma casa propria para negocio, na rua Constança n. 12, D. Clara, por 800$, sendo dinheiro á vista 300$ e resto conforme se combinar; trata-se na mesma com sr. João. N

VENDE-SE uma avenida em Botafogo, por 22 contos, rende 360$; trata-se na rua Carioca, 66, sobrado. N

VENDE-SE uma avenida composta de tres casas rendendo 245$000 mensaes, na rua João Caetano n. 201; trata-se na rua Benedicto Hyppolito n. 132. N

VENDEM-SE duas casas novas de solida construcção, com 2 quartos, 2 salas e um porão muito espaçoso, vende-se junto ou separados, ainda não foram habitados, preço barato; informa-se á rua José Bonifacio, 81, estação de Todos os Santos, armazem. N

VENDE-SE um optimo terreno prompto para ser edificado, todo murado e cercado de zinco, medindo 11,00X55,00, tem muitas arvores fructiferas, na rua Daniel Carneiro n. 143, informa-se na casa n. 9, da avenida n. 143, esta rua tem luz, agua e esgoto e é proxima das estações do Engenho de Dentro e Encantado, distante do bonde de Piedade, 3 minutos. N

VENDE-SE em S. Gonçalo de Nictheroy, no logar denominado "Sete Pontes", uma apraz[illegible]vel situação com pomares e casa de residencia. Informações á rua 1º de Março n. 24, sobrado, escriptorio 4. N

VENDE-SE um predio com tres quartos e bom quintal, além de outras dependencias, por. . . 10:000$000; trata-se na rua do Senado n. 42, loja de electricidade. N

VENDE-SE uma boa casa, de platibanda, no Encantado, bondes na esquina, com duas salas, tres quartos, cozinha de ladrilhos com pia e agua, jardim e duas entradas, por 9:000$000; trata-se á rua Manoel Victorino n. 134, confeitaria, em frente á estação do Encantado, com o sr. José de Almeida, proprietario, das 9 ás 3 horas. N

VENDE-SE por 23:000$, um palacete no centro de grande terreno bem arborizado, á rua Costa Lobo, por 24:000$; na rua de S. Luiz Gonzaga, uma grande casa, o terreno tem 34 metros de frente por 500 de fundos, por 22:000$; na rua Dr. Ferreira de Araujo; uma casa nova e dois barracões vendem-se por 300$; trata-se na rua Cornelio, 14, das 8 ás 10 e na rua do Carmo, 54, das 2 ás 4 horas. N

CLINICA DE MOLESTIAS DOS OLHOS

Dr. Moura Brasil Pae, segundas, terças e quartas-feiras.
Dr. Moura Brasil Filho, todos os dias

Consultorio: Largo da Carioca n. 8 das 12 ás 4 horas - Telephone 3245 - Central — Residencias - Rua Guanabara, 48 (Laranjeiras) e Vieira Souto 122 (Ipanema). - Telephone 431-sul.

VENDE-SE uma casa com duas salas, dois quartos, cozinha e bom terreno, distante 3 minutos da estação do Encantado; trata-se á rua Manoel Victorino, 134, confeitaria, em frente á estação do Encantado. N

VENDE-SE uma casa acabada de construir, com um quarto, duas salas, cozinha espaçosa, esgoto, tudo de accordo com a lei, quintal cercado, distante da estação de T. os Santos 6 minutos, na rua Honorio, 194; trata-se na mesma. N

VENDE-SE por 130 contos um predio junto da Avenida Rio Branco; trata-se na rua da Assembléa, 45, sobrado. N

VENDEM-SE terrenos em prestações, Campo dos Cardosos, Cascadura — Vendem-se os magnificos lotes com pagamentos em prestações de 15$ até 60$ mensaes, neste conhecido e saluberrimo bairro, magnificamente localizado e servido por duas Estradas de Ferro (Central e Melhoramentos) e tambem pelo bonde de Cascadura, a 200 metros dos terrenos. Os compradores poderão construir immediatamente, assignando para isso um contrato com força de escriptura publica. Poderão procurar no local o sr. Antonio Mayrink na rua dos Cardosos n. 352, esquina da rua do Cattete, que mostrará os terrenos e bem assim a planta e preços. Para mais informações e assignatura dos contratos deverão se dirigir no escriptorio da Companhia Predial, á rua da Alfandega, 28, das 12 ás 17 horas, onde se fornecerão a quem pedir, as tabellas de pagamentos. N

VENDE-SE um terreno no Meyer, 10 e 40, por 50 de fundos, conforme se combinar; trata-se á rua Rodrigo Silva numero 42, 1º andar, com o sr. Albuquerque N

VENDE-SE um bom terreno, de 8X27, com muro, gradil e portão, novos, em rua asphaltada e illuminada a electricidade, com bonde á porta, por 4:500$; para ver e tratar na rua Jockey-Club n. 24. N

VENDEM-SE alguns predios e terrenos em Ipanema e Copacabana; Leme; informes á rua da Alfandega n. 240. N

VENDE-SE urgente propriedade para familia; na Gloria; á rua da Alfandega n. 240. N

VENDE-SE na rua do Bomfim em S. Christovão 3 predios para renda; informa-se e trata-se á rua da Alfandega numero 240. N

VENDE-SE o lindo patrimonio em 6 predios modernos; á rua da Alfandega numero 240. N

VENDE-SE uma avenida, composta de 8 casas, renda 1:200$; tratos á rua da Alfandega n. 240. N

VENDE-SE no Campo de S. Christovão 4 predios precisando de obras; á rua da Alfandega n. 240. N

VENDE-SE perto da rua Maia Lacerda 4 predios, Estacio de Sá; informa-se e trata-se á rua da Alfandega n. 240. N

VENDEM-SE terrenos em lotes, sitios e fazenda a dinheiro e a prestações, nos seguintes logares:
VIGARIO GERAL — E. Ferro Leopoldina, 40 trens diarios, passagem de 1ª, ida e volta 500 rs., de 2ª, 300 rs, clima saluberrimo, agua do Rio Douro, construcção livre, lotes de 10x50 e 10x67,50; preço de 150$ a 1:000$000;
MAXAMBOMBA — E. F. C. do Brasil, 28 trens diarios, passagem mensal de 1ª classe, 20$, de 2ª, 10$, optimo clima, agua do Rio Douro, illuminação electrica, construcção livre, lotes de 10X40 e 10X50; preço de 100$ a 300$;
HONORIO GURGEL — E. F. Melhoramentos, 40 trens diarios, passagem mensal de 1ª classe, 10$, de 2ª, 5$; construcção livre, lotes de 12X50 a 300$;
ANDRADE ARAUJO — E. F. Melhoramentos, 10 trens diarios, agua do Rio Douro, construcção livre, assignatura mensal de 1ª classe 20$, de 2ª, 10$, lotes de 10X50, preço de 20$ a 60$;
ESTAÇÃO DE CALIFORNIA — E. F. Leopoldina, Fazenda das Aguas Frias, com optimo palacete para moradia e mais dependencias esplendido clima, terras apropriadas para cultura de canna e cereaes, enormes mattas virgens, área 6.000.000 de metros quadrados. Os senhores pretendentes poderão visital-a em qualquer dia. Em meu escriptorio tem a planta geral;
ANDRADE ARAUJO — MAXAMBOMBA e VIGARIO GERAL, sitios de 500$000 a 15:000$;
Todos os terrenos estão demarcados, livres e desembaraçados.
Para mais informações com Corrêa Dias á rua Senador Euzebio, 5, sob., ás segundas, quartas e quintas, das 3 ás 6 da tarde e das 7 ás 9 da noite, todos os dias excepto as quintas e domingos.

VENDE-SE uma casa com sala, quarto e cozinha, construcção nova, com terreno medindo 24 metros de frente por 30 de fundos, tendo muitas arvores fructiferas, horta e outras bemfeitorias, pelo preço de 2:000$, proximo á estação de Honorio Gurgel, Linha Auxiliar, na Villa Santa Thereza; trata-se no mesmo local, com o sr. Henrique Walter. N

VENDEM-SE, a prestações de 20$000 ou a dinheiro, excellentes lotes de terrenos, desde 250$000 a 500$000, promptos para edificar, a 8 e 10 minutos da estação de Cordovil, suburbio da E. F. Leopoldina; trata-se com o sr. Ernani Ribeiro, diariamente, no mesmo local, e ás quartas-feiras, com o proprio proprietario, Henrique Walter.

VENDE-SE um terreno na rua Gomes Carneiro, antiga rua do Costa, 10X40, preço 20 contos; trata-se na rua do Senado, 42, loja de electricidade. N

VENDE-SE muito em conta um novo grupo de casas dando superior renda; situado em arrabalde desta cidade; trata-se com Costa; á rua do Rosario numero 76. N

VENDEM-SE tres lotes de terreno com 11X50; á rua 10 de Outubro, Bomsuccesso (E. F. Leopoldina) logar alto. Preço modico, para tratar com o sr. Alcides Cravo; á rua Barão de S. Felix numero 148. 1938 N

VENDE-SE na rua Maxwell um lote de terreno de 16X40, preço 10 contos; trata-se na rua do Senado, 42, loja de electricidade. N

VENDE-SE o novo predio da rua Esperança n. 36, em S. Christovão, logar saudavel, entrada ao lado, grande quintal, luz electrica, bons commodos, etc. Preço regular; trata-se á rua Costa Guimarães n. 12, bondes de S. Januario. N

VENDE-SE uma casa na estação da Terra Nova por motivo do dono ter de se retirar para a Europa; trata-se na rua Maria Benjamin n. 34. N

VENDE-SE na rua conselheiro Costa Pereira, 3 predios novos com 2 quartos e 2 salas e bons quintaes, preço dos tres 25 contos; trata-se na rua do Senado, 42 loja de electricidade. N

VENDE-SE o terreno de esquina da rua da Saude n. 283, com 5 metros por 25 de fundo; trata-se á rua Barão de Sertorio n. 30. (Rio Comprido) 1925 N

VENDE-SE por 21:000$ um chalet acabado de construir, com 2 salas, 2 quartos cozinha, o terreno é proprio e mede 11 metros de frente por 87 metros de fundos distante 10 minutos da Estação de Madureira; informa-se na rua Olivia Maia n. 17 com o sr. Bernardino. Largo de Madureira. 1921 N

VENDE-SE na rua General Roca, uma avenida com 5 casas, dando a renda de 410$ mensaes, preço 26 contos; trata-se na rua do Senado n. 47, loja de electricidade. N

VENDE-SE em Nictheroy por 30 contos ou pela melhor offerta que se encontrar uma propriedade que tem 330 mil metros quadrados de terreno com predio de moradia, nascentes de agua e rio, gaz em todo o predio, bonde na porta, etc; trata-se na avenida Rio Branco n. 101, sob. 1933 N

VENDE-SE um terreno em rua proxima á Estrada Real, perto dos bondes de Cascadura, com 22X33, esquina, por 800$; trata-se na rua do Rosario, 132, sobrado. N

VENDE-SE uma casa com 2 quartos, 2 salas, cozinha, pia, fogão, agua, latrina e grande terreno; á rua Martha da Rocha n. 19; para tratar na mesma rua n. 20, Engenho de Dentro. N

Desenvolvimento Fortalecimento do Busto
PELAS PILULES ORIENTALES

Um bello collo é considerado em toda parte como um dos mais bellos ornamentos da mulher. Será possivel melhorar a sorte daquellas a quem a natureza não favoreceu? Naturalmente, por meio das PILULES ORIENTALES.

Estas pilulas, hoje conhecidas no mundo inteiro, permittem á mulher fazer uma dess violencia á natureza e adquirir um peito firme e harmoniosamente desenvolvido.

Pela sua acção reconstituinte especial, um sangue mais rico circula melhor nos tecidos mamares e provoca o desenvolvimento dos seios, ao mesmo tempo que desapparecem as covas e as saliencias osseas das espadoas.

Uma das preciosas qualidades das PILULES ORIENTALES é a de desenvolver sómente o peito, sem engrossar a cintura e sem predispôr o corpo para a obesidade.

As raparigas e as senhoras insufficientemente desenvolvidas ou aquellas cujos peitos se resentiram em seguida a doenças ou fadigas, se darão bem com as PILULES ORIENTALES, cuja acção, sempre bemfazeja para a saude, não dá logar a receio algum sobre as consequencias do seu emprego, sob qualquer ponto de vista que seja.

As PILULES ORIENTALES são approvadas e prescriptas pelo corpo medico. Eis o que diz um doutor da Faculdade de Paris:

"Eu abaixo-assignado, Doutor em medicina da Faculdade de Paris, antigo externo "dos Hospitaes, certifico que o emprego das PILULES ORIENTALES é bemfazejo para "a saude e que as senhoras da minha clientela que dellas tem feito uso, têm sentido os seus "effeitos fortificantes, especialmente sob o ponto de vista do desenvolvimento do busto, da "rijeza dos tecidos."

Doutor CAPELLE, *Paris.*

Accrescentemos que as PILULES ORIENTALES se recommendam por mais de trinta annos de successo e por uma fama mundial, o que não permitte a sua confusão com nenhum dos outros productos similares que, de tempos a tempos, procuram, pelo reclame conquistar as preferencias femininas.

As PILULES ORIENTALES não têm rivaes

Exigir expressamente sobre as caixas o carimbo da "Union des Fabricants pour la répression de la contrefaçon"

O frasco das PILULES ORIENTALES é expedido franco contra 6 fcs. 35. J. RATIE', pharmaceutico 5, Passage Verdeau, Paris. Deposito no *Rio de Janeiro: ANDRE DE OLIVEIRA*, Rua Sete de Setembro n. 39.

VENDE-SE na rua D. Maria, esquina da de Gonzaga Bastos, um armazem e dois predios de moradia, tudo novo, rendem 520$ mensaes; preço 46 contos, e vende-se tambem uma ou duas separadas; trata-se na rua do Senado, 42, loja de electricidade. N

VENDE-SE uma casa apalacetada á rua N. S. de Copacabana n. 510, trata-se com o dr. Americo; Assembléa, 68. 1955 N

VENDE-SE para liquidar por 18:000$, tres predios novos, juntos ou separados, com todas commodidades para familia inclusive electricidade, tendo bondes á porta; trata-se com o proprio das 12 ás 14 horas, no Cartorio do major Guimarães, rua do Hospicio n. 46, com o sr. Machado. N

VENDE-SE por 13:000$, na estação do Riachuelo, um bom predio com tres quartos, 2 salas e mais dependencias e bom terreno; trata-se com Camara, Rosario, 114, sobrado. N

VENDE-SE por 9:000$, em Todos Santos um predio com bons compartimentos, tendo bom quintal; trata-se com Camara, rua do Rosario, 114, sobrado. N

VENDE-SE por 10:000$, em Todos os Santos, proximo á estação, um predio novo com 3 quartos, 2 salas e bom quintal; trata-se com Camara, rua do Rosario, 114, sobrado. N

VENDE-SE por 10:000$, á rua Miguel Fernandes, Meyer, um predio com bons compartimentos tendo bom terreno; trata-se com Camara, á rua do Rosario, 114, sobrado. N

VENDE-SE por 9:000$, no Meyer, um predio com 4 quartos, 2 salas, etc., tendo luz electrica, jardim na frente e bom terreno; trata-se com Camara, Rosario n. 114, sobrado. N

VENDE-SE por 10:000$, em Todos os Santos, um predio novo, com 3 quartos, 3 salas, etc., tendo luz electrica; trata-se com Camara, rua do Rosario, 114, sobrado. N

VENDE-SE, para liquidar, todo ou dividido, no tamanho que o comprador desejar, um bonito terreno, prompto para ser edificado, com 24 metros de frente, perfeitamente nivelado, tendo diversos bondes á porta, sito numa das mais importantes ruas do Andarahy, bem junto da rua Barão de Mesquita isto pela pechincha de 350$000 o metro; vende-se mais outro soberbo terreno, nas mesmas condições e logar, todo ou tambem partido em lotes, á vontade do comprador, com 35X50, nivelado. Trata-se com o sr. Baptista, á rua do Rosario, 68, alfaiataria, das 12 ás 5 horas. Negocio directo. N

VENDE-SE um terreno com uma casa, por 11:100$000, assim como diversas casas, na estação de Ramos; trata-se na rua Leopoldina Rego, esquina da rua Pereira Landim, na carpintaria Guimarães, estação de Ramos. N

VENDE-SE: 60:000$ predio, na rua Voluntario da Patria em terreno de 13X105; 45:000$ predios no Estacio de Sá, 27:000$ predio novo na rua Monte Alegre; predios e terrenos noutros logares; dinheiro 340:000$ a 2:000$ sob hypothecas, na rua da Alfandega n. 108, sob. C. Louzada. 1972 N

VENDE-SE: digo compra-se um bom predio de todo conforto, em Santa Thereza, á rua da Alfandega n. 108, sob C. Louzada. 1965 N

VENDEM-SE dois chalets novos, com muito terreno plantado e abundancia de agua, encanada, perto da praça Secca, em Jacarépaguá, e um chalet com grande terreno e bondes á porta; á rua r. Candido Benicio n. 110; informa-se e trata-se neste ultimo, ou á rua Camerino numero 99, sobrado. N

VENDE-SE um grupo de 5 casas por 8:000$000 uma outra com 3 quartos, 2 salas, e cozinha por 5:300$000 e outra com installação electrica por 4:000$000 e mais predios baratos e terrenos; trata-se com o Bonifacio; á rua Silva Morão numero 39. N

VENDEM-SE, a prestações de 20$000 ou a dinheiro, superiores lotes de terrenos, com 12X30 metros, desde 300$000 a 400$000, na Villa Santa Thereza (antiga Invernada), proximos á estação de Honorio Gurgel, Linha Auxiliar. Tem agua encanada e excellente serviço de transporte entre a Villa e a estação da Estrada de Ferro, com assignaturas mensaes correspondentes a 100 réis a passagem; trata-se com o sr. Henrique Walter, no mesmo local. N

VENDEM-SE em lotes os melhores terrenos que ha em Ramos, por preços ao alcance de todos; trata-se todos os dias com A. Paulino — em frente á estação e de tarde com o engenheiro, na rua Uranos n. 52. Estes terrenos são em frente á estação e duma situação bellissima, devendo todos aquelles que pretenderem terrenos neste soberbo logar não perder tempo, visto a grande procura que tem tido. São na rua Victoria e Dr. Gondim. N

VENDE-SE um terreno, tendo uma casa nos fundos, nova. O preço é de 2:500$; Caminho do Sacco n. 17, estação de Ramos. N

VENDE-SE o predio e grande terreno da rua Conselheiro Bento Lisboa ns. 7 e 9. Preço 25:000$. Para tratar na rua Barão de Sertorio n. 50, ou no escriptorio desta folha com Antonio Soares. N

VENDEM-SE lotes de terra a dinheiro, á vista ou a prestações mensaes, mediante signal de 50$000 e prestação de 25$; trata-se diariamente e a qualquer hora, com a proprietaria, viuva Maria do Carmo, Campo do Braz de Pinna, proximo á Estação da Penha, Estrada de Ferro Leopoldina. N

VENDEM-SE bons predios e terrenos a dois minutos da estação de Ramos; trata-se á rua André Pinto n. 67, com o sr. Vieira. 757 N

VENDE-SE, em Jacarépaguá, á rua Dr. Candido Benicio, proximo ao ponto de 300 reis, um lote de terreno prompto a edificar, com 22X96 metros, com pomar e uma casinha coberta de zinco, logar alto e muito salubre; para ver e tratar com o sr. Avelino, á rua Dr. Candido Benicio n. 644. 1941 N

REGULADOR DAS SENHORAS OU DA MENSTRUAÇÃO

Prodigioso e innoffensivo medicamento do dr. Siqueira Cavalcanti, não tem rival, para todos os incommodos proprios das senhoras e senhoritas, curando radicalmente e em poucas doses, as irregularidades da menstruação, seja qual for a sua origem, colicas uterinas, dores nos ovarios, catarrho uterino ou qualquer outra secreção morbida do utero. Excellente tonico e poderoso medicamento, regularisa todos os orgãos da mulher, perturbados em suas funcções pelos incommodos que lhe são habituaes e de consequencias tão desastrosas. O salvador da mulher nas épocas criticas da vida: puberdade, partos, menopausa! Proporciona os partos mais felizes, evitando todos os seus accidentes! As senhoras devem usar o REGULADOR: 1º por ser o de effeito mais rapido e efficaz, não dando logar á impaciencia da doente; 2º pela presteza da sua benefica acção; 2º por ser o unico completamente inoffensivo tonificando todos os orgãos sem prejudical-os; 3 por ser o de mais facil applicação, sem sabor, notavel, nem cheiro desagradavel. O Regulador corrige o estado nervoso das senhoras quando alterado, curando o hysterismo. Leiam nos prospectos os importantissimos e innumeros attestados reaes, dos quaes alguns tem sido publicados. E' infallivel! Um só vidro cura! Muitos annos de successo e a opinião das doentes restabelecidas e de clinicos autorizados, garantem a verdade!

Deposito: na Drogaria Pacheco rua dos Andradas ns. 43 a 47.

VENDE-SE por 11:000$, na praça da Harmonia, um predio de sobrado, tendo 3 quartos, 3 salas, latrina, banheiro, luz electrica, etc; trata-se com Camara, Rosario, 114, sobrado. N

VENDEM-SE por 6:000$, no Meyer, dois predios, com 2 quartos, 2 salas, cozinha, latrina, agua e bom terreno; trata-se com Camara, rua do Rosario, 114, sobrado. N

VENDEM-SE por 12:000$, dois predios tendo cada um 2 quartos, 2 salas, cozinha, latrina e bom terreno; trata-se com Camara, Rosario, 114, sobrado. N

VENDEM-SE e compram-se predios e terrenos em qualquer localidade; trata-se com Camara, rua do Rosario, 114, sobrado. N

PRECISA-SE que saibam, que trata-se de cobranças difficeis, despejos, penhoras, divorcios, papeis de casamento, fallencias, concordatas, inventarios, certidões, naturalizações, registros de firmas e contratos commerciaes, folha corrida, licenças e trabalhos na Prefeitura e Thesouro. Adeantam-se custas e outras despesas. Com Camara, á rua do Rosario n. 114, sobrado, das 3 ás 5. D

VENDE-SE um magnifico terreno a prestações de 50$ mensaes, dando frente para duas ruas, bondes á porta; na estação da Piedade; trata-se na rua Evaristo da Veiga n. 124. M

VENDEM-SE. Não quer v. ex. ser proprietario? aprecie as vantagens que A. Paulino fornece. Um bom lote de terreno, nivelado por 50 mil reis de signal e o restante em prestações modicas — Uma casa desde 3 contos, e tudo assim successivamente, convem desejando fazer qualquer negocio procurar ao A. Paulino, diariamente, na Penha. Recommenda-mos a todos os que não conhecem o sr. A. Paulino a maxima cautella com outros que se lhes apresente, illudindo-os. N

VENDEM-SE dois pequenos predios novos, com dois quartos, duas salas, etc., terreno e electricidade, no Meyer, á rua Lucidio Lago n. 123, Fernandes. N

VENDE-SE os predios novos da travessa Araujo ns. 32, 34 e 102. Estação de Ramos, sendo este por 5:000$000; trata-se com o proprietario; á rua do Hospicio numero 215, loja. N

VENDE-SE uma casa nova com cinco commodos quintal todo plantado por.. 3:000$ á rua Pão Ferro n. 3, em frente aos bondes de Inhauma, para ver e tratar a qualquer hora. 1963 N

VENDE-SE a casa de construcção moderna, com jardim na frente, gaz duas salas, tres quartos, e mais dependencias á rua Maxwell n. 122, Aldeia Campista. As chaves no armazem do sr. Luciano a rua dos Artistas; trata-se na rua Marechal Floriano n. 54, casa de chapéos de sol. Preço 9:500$. 1621 N

VENDE-SE um lote de terreno por 500$, perto do bonde e agua, logar alto e sandavel; trata-se no Café do Montes, Madureira. N

VENDE-SE um terreno na estação de Sapé á rua Wenceslão n. 30, medindo vinte e dois metros de frente por 48 de fundos, logar alto e salubre, e de muito futuro. Preço 600$000; trata-se á rua S. Francisco Xavier n. 495 (Largo Maracanã). com Campos.

VENDE-SE por preço razoavel o predio á rua Thereza Guimarães n. 9. Quem desejar examinal-o, encontrará as chaves no armazem á rua Delphim n. 65, canto da rua Menna Barreto. Trata-se na rua S. José n. 108. L

VENDE-SE um lote de terreno com 22 metros de frente por 88 de fundos, na praça Secca, em Jacarépaguá. Trata-se na rua de Santo Henrique n. 111, Fabrica das Chitas. K

VENDEM-SE na ladeira Schmidt de Vasconcellos, ao lado da Estrada de Ferro do Corcovado, logar muito pittoresco, socegado e sem visinhos, duas casas pequenas contendo cada uma 2 quartos, 2 salas, cozinha, reservada, tanque e ainda um bom terreno occupado por um pequeno pomar. Para informações com o agente da Estrada de Ferro do Corcovado, Senador Octaviano n. 151. N

VENDE-SE um sitio em Jacarépaguá, terras proprias, por 4 contos, boa casa, agua de cachoeira, tem mais de quinhentas braças de frente e de fundos, perto do Pechincha; trata-se com o sr. Feijó, em frente á estação do E. de Dentro, confeitaria. N

VENDE-SE ou aluga-se, com contrato, um palacete recem-construido, luxuoso e confortavel, proximo á avenida Atlantica (Copacabana); trata-se á rua Maria Eugenia n. 38 (Botafogo), até ao meio dia. N

VENDEM-SE na Linha Auxiliar, estação de Andrade Araujo, lotes de terrenos a vista ou em prestações, á viuva do capitão Andrade Araujo; trata-se proximo á estação, com o seu procurador Benigno Armada.

VENDE-SE um sitio que tem mais de mil braças de frente e outras de fundos, excellente casa de morada, muito pomar, agua encanada, cocheira, quarto para criado, entrada da Covanca, preço ultimo 35 contos; trata-se com o sr. Feijó, na confeitaria, em frente á estação do E. de Dentro. N

VENDEM-SE dois terrenos, á rua Fagundes, um com 25X30 ms. e o outro com 13X30 ms., de canto com a rua Maia Lacerda. O metro de frente do primeiro 700$ e do segundo 400$, para frentes nunca inferiores a 10 metros; trata-se com o sr. Duarte, á rua D. Manoel n. 10 (sobrado). N

VENDEM-SE a 400$ lotes de terrenos, na estação da Piedade, construcção livre; na Cardoso Quinião n. 64 A.

VENDE-SE, em Icarahy, magnifico terreno de 10X50; informa-se em S. Domingos, á rua José Bonifacio n. 13, antigo. N

VENDE-SE por 700$ um lote de terreno, medindo 10 metros de frente e 40 de fundos, á rua Dr. João Sant'Anna n. 38, estação de Ramos, a dinheiro ou a prestações; informa-se no barracão, com o sr. Manoel Carpinteiro; trata-se á rua Visconde de Itamaraty n. 109, (Villa Isabel), das 6 horas da tarde em deante. N

VENDE-SE uma casa de paredes dobradas, com duas grandes salas, tres bons quartos com janellas, cozinha com fogão economico e pia, tendo um barracão novo tudo pintado, com tanque e bom terreno, á rua da Bica n. 25, a 5 minutos da estação de Frontin; trata-se na mesma, das 9 da manhã ás 5 da tarde. N

IMPOTENCIA

neurasthenia, fraqueza em geral cura rapida e efficaz com o uso do ELIXIR VITAL de MARAPUAMA e YOIMBINA COMPOSTO. Milhares de attestados de distinctos medicos provam o seu alto valor. Este elixir pode ser usado em qualquer edade e sem o menor receio, pois na sua composição não entram CANTHARIDAS, PHOSPHORO, STRYCHNINA e não affecta o cerebro. Está licenciado pela Saude Publica. Em todas as pharmacias e nos depositos: rua Uruguayana — 140 e 35. Em S. Paulo: Baruel & C. — Em Curityba: Corrêa Netto; em Nictheroy: Drogaria Barcellos — Pedidos para o interior á R. Freitas & C. — Avenida Passos 106, Rio — Vidro, 4$000; pelo Correio, 6$000.

VENDE-SE, Exmo. Sr. A. Paulino. Por informação do v. annuncio, chegou ao meu conhecimento que, devido ao grande numero de predios e terrenos que tendes para vender, nos melhores pontos da suburbio da Leopoldina, poderá-me arranjar uma boa casa para 3, 4 ou 5 contos e, sendo assim, livrar-me-ei o quanto antes, do aluguel absurdo que estou pagando. Não resta duvida que a idéia do requerente, e as vantagens que A. Paulino fornece merecem grandes elogios. Não confundir para não serem illudidos, só A. Paulino — Unico vendedor. Encontra-se a qualquer hora na Penha. N

VENDE-SE uma magnifica avenida composta de 8 casas, e uma de frente esta dando uma boa renda de 380$ mensaes, se vende barato; na rua Dr. Manoel Victorino, Piedade; trata-se na rua Evaristo da Veiga n. 124. M

VENDEM-SE razoavel os predios da rua Madre Deus 15 e 17, Engenho Novo; informa-se no 19. N

VENDEM-SE por 11:200$, parte em prestações, casa e terreno de esquina 16x30, em Ricardo Albuquerque e alguns moveis. Tratar travessa Barros Leite, 18, Dr. Frontin. Vende-se para embarcar a 31 do corrente para Europa. N

VENDE-SE uma boa casa em centro de terreno, livre e desembaraçada, toda de paredes dobradas, com 2 salas, 3 quartos, cozinha, e mais dependencias. O terreno mede 14,30X44, de fundos; logar saudavel. Preço baratissimo; trata-se com o proprietario, á rua Baldraco n. 43. Meyer. N

VENDE-SE por 11:500$000 um bom predio na rua Engenho de Dentro com bondes á porta com 4 salas, 5 quartos, cozinha terreno 22X60, metros estação de Engenho de Dentro; para tratar na rua Elias da Silva n. 219, Dr. Frontin. 1937 N

VENDEM-SE por 4:500$ um bom predio, na estação de Engenho de Dentro com 2 salas, 2 quartos, cozinha paredes dobradas terreno 11X60 e por 2:600$000 um bom terreno no Engenho Novo 10X30, para tratar na rua Elias da Silva n. 219, Dr. Frontin. 1936 N

VENDE-SE magnifica casa recentemente construida, á rua do Senhor de Mattosinhos n. 162; trata-se na rua do General Caldwell n. 252, com o proprietario. 1977 N

VENDEM-SE por 22 contos, quatro predios em Villa Isabel, dando a renda de 360$ mensaes. São novas, luz electrica, estão sempre alugadas. E' bom negocio para renda. Trata-se rua Sachet, 14, antiga Nova do Ouvidor. N

VENDE-SE com urgencia, por 40:000$, um solido predio, na rua Marquez de Abrantes. E' bom negocio. Informa-se e trata-se com o coronel Montenegro, rua Sachet n. 14, antiga Nova do Ouvidor. N

VENDEM-SE por seis contos de réis, bellas e hygienicas casas, com duas salas, dois quartos, cozinha com fogão economico e pia, W. C., chuveiro, tanque, varanda ao lado, etc., etc.; tudo com agua encanada, esgotos e illuminação electrica. Construcções solidas, artisticas, de estylo moderno e elegante; por cada quarto a maior cobrar-se-á mais um conto e quinhentos mil réis; tratando-se de avenida, ou grupos de casas, o preço será inferior; as construcções nas estações de Ramos, Anchieta, Jeronymo de Mesquita e adjacencias, gozarão do desconto de quinhentos mil réis. Quem angariar obras no valor de oitenta contos terá direito a um predio dos acima referidos. Edifica-se e entregam-se as chaves com a nota de "habite-se", em sessenta dias. Rigoroso cumprimento aos contratos; pagamentos: durante e depois a execução das obras; terrenos, para os que pretendem edificar; possuem-se em todas as zonas da capital e fóra della, desde cincoenta mil réis até 35 contos cada lote. E' facultativo aos interessados pedir em seus domicilios "prospectos", de plantas e fachadas, para qualquer edificação, orçamentos das mesmas e mais esclarecimentos concernentes; pedidos directos ao engenheiro- architecto Eneas Marinl, á rua do Hospicio n. 118, sob., das 11 ás 12 e das 4 ás 5. E

VENDE-SE uma boa casa em frente á estação do Rio das Pedras, com quatro lotes de terreno, ou com um só lote; trata-se na rua Carolina Machado, 210, Madureira. M

VENDE-SE o predio 96, á rua Lopes da Cruz, Meyer, para pequena familia de tratamento, com duas salas, dois quartos e um terreno de 20X55; tratar no mesmo até ás 9. 993 N

VENDE-SE por 8:000$ um magnifico predio na Praia Formosa; tratar com o sr. Carmo; á rua do Rosario n. 69, sob 12 ás 4. 2017 I

VENDE-SE por 9:000$000, um dos melhores terrenos em Copacabana, prestando-se para construcção de linda vivenda, achando-se plantado de diversas arvores fructiferas. No mesmo encontra-se pedras e barro para construcção. O bello panorama da entrada da barra e outras bellezas naturaes, só per si recommendam a acquisição desse esplendido terreno. Venda urgente; trate-se com o proprietario á rua de S. Pedro n. 207, terminantemente não se admittem intermediarios.

VENDE-SE um bom terreno situado á rua Tenente Costa, 162, Todos os Santos, medindo 5m,50, por 55m.; preço razoavel; trata-se á rua da Quitanda n. 198, alfaiataria. N

VENDE-SE um terreno que mede de frente 200 metros e de fundos 100 metros, tendo dentro um barracão e uma grande nascente como não ha egual, este terreno admitte uma rua no centro, ficando cada lote com 40 metros, pode-se fazer 40 contos; preço ultimo 25 contos, tem frente para 3 ruas, ponto de trem da Linha Auxiliar á porta, bonde de Cascadura a 5 minutos, fica entre Piedade e Cascadura, trata-se com o sr. Feijó, no E. de Dentro, confeitaria em frente a estação. N

VENDAS DIVERSAS

VENDEM-SE uma machina de costura, dois consolos, uma mesa redonda e uma machina photographica 13X18; na rua da Prainha n. 73. N

VENDE-SE um casal de Leghorn americano branco; na travessa Carlos Xavier n. 45, em D. Clara. Preço 25$000

VENDEM-SE gaiolas desde 2$ e fabricam-se sob encommenda; tecido de arame, para gallinheiro, desde 800 o metro; passaros de todas as qualidades, nacionaes e estrangeiros, inhos, viveiros, etc., encontram-se na fabrica de gaiolas e tecidos de arame para jardins, escriptorios, clarabóias, viveiros, gallinheiros e cercas em geral.— C. Silveira e C., rua do Hospicio n. 171.

VENDEM-SE e compram-se moveis de toda especie, bem como divisões, cópas, balcões, prensas, etc.; na rua Senhor dos Passos n. 18. 1173 O

COLLYRIO MOURA BRASIL

NOME REGISTRADO

Contra inflamações e purgações dos olhos

Pharmacia Moura Brasil

37, Rua Uruguayana, 37

... vigamentos, portas e ... des portões de ferro e outros ... para desoccupar logar; rua Senador Pompeu n. 167.

VENDEM-SE armações, balcões, vitrines fixas e de lados, com meias e [illegible] mesas de marmore para botequins e [illegible] copas de marmore de diversos tamanhos, cadeiras, machinas para fazer café, aparelhos, bandejas novas e velhas, [illegible] de diversos tamanhos, Registradores, machinas para escrever, uma grande machina para estampar, louças. Vendem-se, compram-se e trocam-se moveis usados, na praça da Republica ns. 71 e 73, telephone 1997. O

VENDEM-SE copos e louças, com [illegible] e iniciaes, flores, etc. e [illegible] qualquer gravação; rua Theophilo [illegible] n. 146, sobrado.

VENDE-SE papel pintado a 3$[illegible] ver para crer, na rua do Hospicio [illegible] na casa de Araujo Silva.

VENDEM-SE dois bons armazens de [illegible] cos e molhados, ao vendendo a dinheiro á vista, depende de pouco capital. O [illegible] se dirá ao pretendente; informações [illegible] sr. Pinho, á rua dos Benedictinos [illegible] mercado de cereaes.

VENDEM-SE, nas grandes demolições das obras do Porto, [illegible] vigas, [illegible] tros de 8 P. 8 e 300 caibros, [illegible] ripas, soalhos, forros, telhas francezas, [illegible] de canal, uma fachada de cantaria [illegible] tura, claraboias, estuque, barrotes, portas de almofada e calha de cobre, caixas de agua, tesouras de peroba, tijolos e pedra e outros materiaes; na rua da Saude ns. 58 e 60, entre as Docas e largo de S. Francisco da Prainha; informa-se á rua Senador Pompeu n. 167. R

VENDE-SE moderno tratamento das [illegible] sas bronchites e mais molestias pulmonares pelo Creosogenol; á rua Uruguayana n. 140. N

VENDEM-SE um piano, um clarinete e uma flauta; na rua do Carmo n. 6[illegible] com o sr. Ferreira.

VENDE-SE de todo, por mudança: utensilios para qualquer negocio, portões e grades de ferro, trancas, varias [illegible] balanças romana e outras, moinhos, [illegible] de aço, polias, mancaes, loghes [illegible] a gaz, grande bomba que foi dos Correios e outras, balaustres, malas, engrenagens, bom cylindro, moenda de canna, grande pia de marmore, machina para pão de [illegible] machinas de fazer cordas, ditas de fazer côco, ditas de costura e outras; rua do Hospicio n. 189. O

VENDEM-SE armações, balcões e mesas de hotel e botequim e utensilios para todos os negocios, assim como se faz sob medida qualquer armação ou balcão, ou outro utensilio qualquer, a gosto do freguez e a preços sem competidor; na rua Senhor dos Passos n. 47. — N. B. — A obra feita em nossa officina vae-se assentar no logar. O

VENDE-SE um cavallo forte preto com 6 1/2 palmos, 9 annos, por qualquer preço; na rua Pinto Telles n. 192. Jacarépaguá. O

VENDEM-SE 2 bancadas com 16 machinas na fabrica de Camisas Dragão; á rua da Uruguayana n. 95. 2330 O

VENDE-SE uma bycicleta de corrida Humber, perfeita e uma espingarda Davenport, arma de precisão; trata-se na rua dos Andradas n. 69, 2º andar. 2317 O

VENDE-SE um bom piano de acreditado autor francez, garantido por preço modico; á rua São Francisco Xavier n. 635, casa XVII. 2313 O

VENDE-SE um cavallo de sella por 100$; na travessa dos Partilhas numero 65. 2320 O

VENDE-SE o Delicioso Vinho Ave-Maria; na rua da Quitanda n. 118. S

VENDE-SE linda collecção de roseiras a 10$000 a duzia e fazem-se jardins com apurado gosto. Mercado das Flores numero 40. M

VENDEM-SE machinas para fazer cigarros a 20$; á rua Camerino n. 144. Deposito de fumos. 2021 S

VENDE-SE uma divisão de canella envernizada e envidraçada, propria para consultorio, por preço modico, á rua S. José, 79, 1º andar, sala da frente. O

VENDE-SE um armario com 6 gavetas grandes, podendo servir de balcão, na rua S. José, 79, 1º andar, sala da frente. O

VENDE-SE uma caixa de piano, completa. Rua Imperial, 230, Meyer. O

VENDE-SE um dormitorio e mais moveis de familia que se retira; á rua do Cattete n. 220, sob. 1993 O

VENDE-SE uma boa machina de costura muito barato para desoccupar logar; na rua S. José n. 33 A 1984 N

VENDEM-SE alguns moveis de quarto dormir; na rua Monte Alegre numero 3, sobrado. 1993 N

VENDE-SE — Não ha banco nem companhia que segure, de forma tão rendosa, as economias do pobre e do rico, como A. Paulino. Notemos: um banco guarda um conto de reis e paga 5 °|° de juros ao anno e arriscando... si o banco não for bom. A Paulino, offerece uma casa ou um lote de terreno, que não ha risco no... e rende muito mais, ou por outra; da um juro de 20 °|° ou mais. Só A. Paulino, é quem fornece esta vantagem, devido a ter actualmente mais de 1.700 contos em terrenos e quasi 50 predios de todas as classes. Só A. Paulino — Penha M

VENDEM-SE flores, imitação a biscuit: rosas e crysanthemos 6$ a duzia e trepadeiras 1$500 o metro; rua Dois de Dezembro n. 54, avenida. 1643 S

VENDEM-SE flores, imitação a biscuit: rosas e crysanthemos 6$ a duzia e trepadeiras 1$500 o metro; rua Silveira Martins n. 76, casa V, avenida Lisboa. S

VENDEM-SE telhas conicas, usadas, em perfeito estado. Preço baratissimo; á rua General Bruce n. 96, S. Christovão. 1869 S

VENDEM-SE 30 cartões por 28$, correspondentes a 30 refeições. Pensão Navarro, praça da Republica n. 223. 1246

VENDE-SE barato na Casa Affonso Rego, Fazendas, Modas e Armarinho. Comprem só nesta Casa, que vende mais barato 20 °|. do que na Cidade; rua Voluntarios da Patria, 330, esquina da Real Grandeza.

VENDEM-SE joias a preços baratissimos; na rua Gonçalves Dias n. 37, "Joalheria Valentim". Telephone n. 991. S

VENDEM-SE tijolos, postos em Friagem, Praia Formosa ou Cáes do Porto (armazens da Leopoldina), a 24$ e 22$ o milheiro. Pedidos a Moraes, rua S. Valentim n. 42, telephone 1862, Villa. 521

VENDEM-SE plantas de todas as qualidades para pomares e jardins, a preços baratissimos, peçam catalogos com preços á Augusto Fonseca; Mercado das Flores numero 40 e rua Mariz e Barros n. 369 1945 O

C. Lobo Junior
Cirurgião-dentista
rua Sachet, 7 sob.

VENDEM-SE dois lindos casaes de canarios novos já em condições de produzir, na rua Paula Ramos n. 142, Santa Alexandrina. J

VENDE-SE uma pharmacia situada em um dos mais importantes e futurosos suburbios desta capital. Trata-se no 2º andar da rua da Carioca n. 33. E

VENDEM-SE gallinhas e gallos Leghorn e Minorcas, barato, e canarios grandes e de plumagem bonita; rua Presidente Domiciano n. 10, antigo — Nictheroy. O

VENDE-SE um taximetro quadrado, em bom estado, por 80$; tratar á rua Zeferino n. 50, Todos os Santos. N

VENDE-SE uma boa cabra leiteira, com duas crias, por 25$; tratar á rua Zeferino n. 50, Todos os Santos. N

VENDEM-SE machinas de fazer cigarros, a 25$; na rua Marechal Floriano n. 100. 1463 O

VENDEM-SE ou trocam-se 15 semestres da "Illustração Portugueza" e diversos numeros, de 1 a 75 e 30 chapas para photographo; á rua dos Espinheiros, 97, Piedade; bonde de Cascadura, com o sr. Amaral. N

VENDEM-SE ovos de raça, legitimos leghorn, para reproducção, duzia 6$; rua Quatro de Novembro n. 22, sobrado, estação de Ramos. 1413 O

VENDE-SE ou traspassa-se uma quitanda, paga pouco aluguel, tem agua encanada e moradia para familia e logar para criação; trata-se á rua Dr. José Lourenço n. 22 (Pão Ferro), E. F. C. do Brasil, estação de Anchieta. S

VENDE-SE uma prensa Krauser servindo para imprimir sabonetes, rotulos em relevo, etc; por preço barato; trata-se na rua da Uruguayana n. 140, das 3 horas da tarde, em diante. S

PETROLEO OLIVIER

CONTRA A CASPA E QUEDA DOS CABELLOS

Em todas as perfumarias e no deposito geral:
A' Garrafa Grande 66, Rua Uruguayana, 66

VENDE-SE um piano com bons vozes, por 235$, por motivo de mudança; na rua Joaquim Meyer n. 18, 2º portão. O

VENDEM-SE, e compram-se hypothecas e bens de raiz, bem localizados, negocio serio; á rua da Alfandega n. 240, das 12 ás 18.

PRECISA-SE comprar pianos meio armario, de qualquer autor; paga-se bem. Avenida Passos n. 30, loja de electricidade. O

VENDE-SE uma cabrita com dois filhos e abundancia de leite; trata-se á rua ... n. 22, Piedade.

VENDE-SE para agua, caixas de cimento, hygienicas e economicas. Negocio de ocasião; á rua Marinho n. 55, Copacabana, Telephone Sul 1317. O

VENDEM-SE materiaes constando de telhas, portas e janellas, vidros e venezianas, caixas para agua e pias para cozinha; á rua Mariz e Barros n. 269.

VENDE-SE uma cabra dando 2 garrafas de leite por dia, tendo os filhos a 4 dias; na rua Concordia n. 21. Catumby. 2232 O

VENDE-SE um botequim, proximo a estação de Suburbio, dando mensal 1:000$. Informa-se á rua D. Maria, 55. Piedade. (Preço commodo). S

VENDEM-SE para desoccupar logar diversos moveis, de quarto sala de jantar, camas de creanças e colchões de crina novos; Praça Tiradentes n. 45.

VENDE-SE um guarda casaca, um pichiché de peroba, um buffet credance, um etagér, um guarda comida, uma geladeira de zinco, esmaltado, tudo em perfeito estado. O motivo da venda é por ter a familia de ir para fóra. Pode ser visto á rua Felippe Camarão n. 72. 1871 O

VENDE-SE um bom piano para estudo, á rua Jorge Rudge n. 149. Villa Isabel. O

VENDE-SE para desoccupar logar, um piano, encamurçado, envernizado e dourado, pouco tempo, autor "Erard"; para ver e tratar com o dono, á rua Cabuçu' n. 25, estação do Meyer, Bondes á porta, da Lins de Vasconcellos. 1971 O

VENDEM-SE 3 mezas de marmore preto para botequim, para desoccupar logar; na rua da Gamboa n. 71. 1938 O

VENDEM-SE telhas e folhas de zinco, portas e janellas e outros materiaes, tudo em perfeito estado, na rua Santa Fé n. 18, estação da Penha. O

VENDE-SE um botequim bem preparado, em Olaria n. 296. Perto da estação, pelo dono se achar aleijado e doente. Vende-se barato. O

VENDE-SE uma machina registradora, de coupons, e uma balança de 300 kilos. ... 135. Central. Mercado). C

VENDE-SE pó da Persia (Pereat), o melhor para matar radicalmente mosquitos, pulgas e percevejos. Duzia de latas com 7$000, Lata avulsa 800 réis. Drogaria Granado & Filhos, rua Uruguayana n. 91.

VENDEM-SE "Gottas odontalgicas", remedio instantaneo na cura da dor de dentes; Drogaria Granado & Filhos, rua Uruguayana n. 91; Drogaria Lamaignere, Assembléa n. 34; Pharmacia Franca, Passeio n. 139, e Pharmacia Central, Voluntarios da Patria n. 274. O

VENDE-SE Sal de Azedas, para uso industrial, caixa de 5 kilos, 7$: Drogaria Granado & Filhos, rua Uruguayana n. 91.

VENDE-SE de tudo, unles. Fogões potentes para hotel e familia a gaz, balanças Romão e outras, moinhos, torradores, latrinas, lavatorios, lava mãos, trens de cozinha, mezas com pia, grande chafariz de marmore, grande pilão de dito cylindro para massas, machina para pondello e outras, lustres, lampadas, grandes lampeões e globos e quantidade de artigos. Hospicio n. 189. S

VENDEM-SE um rico quadro a oleo historico de Tiradentes em tamanho regular, proprio para uma repartição publica, assim como para escola Tiradentes, assim como outros a oleo e gravuras, 6 machinas de medicina, formato allemão, são para trabalhos proprias para hospital ou corpo de saude guarnição, mandadas vir pela casa Marinho, assim como outros artigos raros. Hospicio, 189. S

VENDE-SE de tudo para entrega de ..., artigos para qualquer negocio, machinas de costura e sapateiro, ditas para cortar papelão, de cortar, ditas de furar pedra, ditas de ralar coco, ditas de corda, ditas de dedo e de chinellos, moenda para canna, vidraria para padaria, toldos, mancas, ..., lampadas, lustres e de um tudo. Hospicio, 189. S

VENDE-SE por 3:000$ um bom botequim com café caneca, pagando de aluguel 60$000. General Camara, 95. E

VENDEM-SE cachorrinhos Blak-terrié, o que existe de menor. Rua da Alfandega, 188, sobrado. O

VENDEM-SE canarios, o que ha de melhor em raça franceza. Rua da Alfandega, 188, sobrado. O

VENDEM-SE armações de peroba e pinho de riga diversos tamanhos, divisões de peroba para escriptorio, espelhos, cofre de ferro prova de fogo, caixa registradora, machinas de escrever para calculos, vitrinas, cadeiras austriacas, mezas pé de tronco e marmore, copos de marmore e muitos moveis avulsos. Praça da Republica ns. 71 e 73. O

VENDEM-SE um guarda casaca, um toilette com pertences e um porta chapéos. R. Visconde do Rio Branco n. 57, sobrado. O

VENDEM-SE filhotes de coelhos de raça japoneza a 5$000 o casal, na rua D. Amelia n. 24, Andarahy Leopoldo. C

VENDEM-SE ovos Leghorn branco, duzia 12$, Orpington amarello e branco, carijó, duzia 12$ garantidos para raça, frescos. R. Marquez Leão, 44. Engenho Novo. O

VENDEM-SE duas vitrinas para portas, proprias para bilhetes de loteria, na rua 7 de Setembro n. 169. Viuva Guerreiro. O

VENDEM-SE 2 sellins de montaria para homem por preço muito em conta. Rua Vasco da Gama n. 159. (Antiga da Conceição). O

VENDE-SE um armazem de seccos e molhados, em Nictheroy, num dos melhores pontos; para informações com os srs. Riodados e Cruz. O

VENDE-SE um bom piano, por 330$000, na rua Estacio de Sá, 72. O

VENDE-SE uma armação em forma de armario, gradeado. Avenida Gomes Freire, 136 (officina). O

VENDE-SE um bom cavallo, magnifico na montaria e na tracção, preço barato. Rua Tavares Guerra n. 34, estação de Madureira. O

VENDE-SE um piano em bom estado, á rua Tobias Barreto n. 74, 1º andar, quarto 57. E

VENDE-SE um guarda prato novo, rua Ferreira Leite n. 50. Engenho de Dentro. O

VENDEM-SE barato para desoccupar logar, um guarda vestidos e um lavatorio toilette de vinhatico. R. Dr. Dias da Cruz n. 177, sobrado, Meyer. N

VENDE-SE por 30$ um casal de gallinhas Leghorns brancos, criação nova, á rua da Prado 17, Villa Isabel; Jardim Zoologico. O

VENDE-SE uma machina registradora com pouco uso, por preço razoavel, para desoccupar logar. Informa-se na rua Visconde de Sapucahy, 312. N

VENDE-SE uma nova bicycleta Humber, na rua Conde de Bomfim 377. O

VENDE-SE barato por motivo de mudança, 3 gaiolas portateis, para gallos de briga, na rua Laura de Araujo, 135. O

VENDE-SE, por modico preço, uma collecção da revista "O Malho"; na travessa Dr. Moniz Barreto, 20, Botafogo. O

VENDEM-SE: um piano para estudo, um guarda-vestidos de vinhatico, de desarmar, 65$; um guarda-pratos, de canella, com vidros gravados, 75$; uma mobilia de sala de visitas, com assento de palhinha e encosto estofado, 100$; uma dita com assento e encosto de palhinha, 80$; porta-bibelots a 25$ e todos os artigos de moveis e colchoaria, por preços baratissimos; na casa do Abilio, á rua Vinte e Quatro de Maio n. 306, estação do Sampaio. Telephone...

VENDEM-SE duas caixas para agua, reforçadas, de capacidade de 1.200 litros, novas; na rua D. Manoel n. 14, armarinho. O

TRASPASSES

TRASPASSA-SE por 10 contos ou admitte-se um socio com 5:000$ para a melhor casa de commodos desta cidade, deixa 2 contos mensaes, sendo socio, tem de ficar com toda a gerencia, e para informações, rua Capitão Felix n. 12, bondes da Alegria, ao virar para a rua S. Luiz Gonzaga. Fazem-se 7 annos de contrato. F

TRASPASSA-SE um café e bilhares e charutaria; informa-se na rua do Catete n. 126. F

TRASPASSA-SE uma casa nos suburbios com moagem de café, deposito de pão e mais miudezas. Contrato longo. Tem commodos para familia e não paga aluguel. Preço de occasião, metade á vista e metade a prestações. Informações, á avenida Salvador de Sá n. 197. 2012 F

TRASPASSA-SE o contrato da casa da rua Larga n. 110, um dos melhores pontos para qualquer negocio. F

TRASPASSA-SE o contrato de uma casa de esquina muito espaçosa occupada com negocio de botequim e serve para venda ou armazem. Informa-se e trata-se á rua Acre n. 16, com o sr. Alberto. F

TRASPASSA-SE uma boa pensão, com muitos quartos mobiliados e alugados, optimo ponto para negocio, muito perto da cidade. Informações, á rua do Cattete n. 27. F

TRASPASSA-SE por 3:000$ um bom botequim com café caneca, pagando do aluguel 60$000; rua General Camara n. 95. 2162 F

TRASPASSA-SE uma boa pensão no melhor ponto, fazendo bastante negocio, tem casa de graça e ainda dá lucro; vende-se por motivo do dono não poder estar á testa; rua da Alfandega n. 108, 1º andar, (atelier). F

TRASPASSA-SE um botequim, no centro da cidade, proximo aos theatros. Informa-se á rua General Camara n. 215, com o sr. Cunha. 2370 F

TRASPASSA-SE uma boa casa de moveis, e colchões, em muito boas condições, com licenças pagas até o fim do anno; dando lucro mensal de 300$000; preço 2:500$000. Informa-se na rua Senador Euzebio n. 56, fabrica de malas; o motivo da venda se diz ao pretendente. 2281 F

TRASPASSA-SE uma padaria em boas condições, o motivo é o dono estar doente e não poder estar á testa. Informa-se á rua Visconde de Itauna n. 265, sobrado. F

UMA senhora modista, aluga uma sala de frente, mobiliada, com mobilia de peroba, completamente nova, com electricidade e café de manhã; preço 100$000; na rua Gonçalves Dias n. 6, 2º andar. S

ACHADOS E PERDIDOS

JOSE' CAHEN. Rua Silva Jardim n. 5. Perdeu-se a cautela n. 82132, desta casa. O

PERDERAM-SE as apolices nominativas do Estado do Rio de Janeiro de ns: 12493 a 12502. Roga-se a quem as tiver achado entregar nesta redacção que será gratificado. S

PERDEU-SE a cautela de n. 88.100, da casa de penhores de Guimarães & Sanseverino; rua Alexandre Herculano n. 5 e Luiz de Camões n. 1-A. 1970 O

PERDEU-SE a cautela do Monte de Soccorro n. 67.797. O

E. SAMUEL HOFFMANN & C.ª; 13, travessa do Rosario. Perdeu-se a cautela n. 72.180, desta casa. O

PERDEU-SE a cautela n. 59.685, de 1913, do Monte de Soccorro do Rio de Janeiro. O

PERDEU-SE um relogio n. 69.579, com duas medalhas presas ao mesmo, sendo uma de "filha de Maria" e outra com retratos de pessoas de amizade. Quem o achou, queira fazer o favor de leval-o á rua Costa Lobo n. 168 ao sr. Ibrahim, ou dar endereço, onde deve ser procurado, que será bem gratificado. 2025 O

R. CERQUEIRA; 54, rua Luiz de Camões, 54. Perdeu-se a cautela desta casa de n. 45.925. 1960 O

DIVERSOS

A ACÇÃO entre amigos de um relogio de ouro "Sphygnometre" que devia extrahir-se no dia 25 do corrente mez, ficará transferida para a ultima loteria da Capital Federal, do mez de agosto proximo. L. Moreira. 2166 S

ALUGA-SE, isto é, vende-se oculos e pince-nez de 2$000 para cima e tudo mais que faz parte de optica, na casa Borgarth. Rua 7 de Setembro, 133, canto de Uruguayana. S

ALUGAM-SE ternos de casaca, sobrecasaca, smockings e fraks; na rua da Constituição n. 40, sobrado. 1314 S

A VIUVA Maria Rita tendo uma filha e paralytica do berço, está com cdade de 25 annos, só vive num catre ou na cama, precisa meter comida na bocca, não tendo recursos para sustentar, vem nesta redacção pedir a todos bemfeitores uma esmola pelas cinco chagas de Christo, quem poder entregar, rua do Engenho de Dentro, 82.

AFINAÇÃO de pianos, é o unico que afina, bota cordas e faz pequenos concertos por 10$, chamados na praça Tiradentes n. 87, café Guarany. Telephone n. 4191. S

A antiga perfumaria "A Garrafa Grande", tem uma garrafa de grande formato ás vistas do publico, pendente da sacada do predio em que se acha, á rua Uruguayana n. 66, sendo por isso muito facil não se deixar enganar.

A RIFA de um bandolim, annexa á loteria do dia 25 de julho, foi transferida para o dia 18 de agosto de 1914. S

CARTOMANTE brasileira Rosa Jardim, inspirada e verdadeira; consultas 2$; á rua da Constituição n. 47, 1º andar. S

CABELLOS BRANCOS
Ficam pretos com o uso da
JUVENTUDE ALEXANDRE
Tonico efficaz contra a caspa e quéda dos cabellos
A' VENDA EM TODA A PARTE

ANTES de comprar o remedio aconselhado, veja o preço da drogaria André, á rua Sete de Setembro n. 11, proximo á Cathedral.

CARTOMANTE Sergipe, lê o futuro pelas linhas das mãos e com quatro baralhos. Talisman infallivel para adquirir felicidade; rua da Alfandega 167. S

CONCERTOS GARANTIDOS — Em joias, relogios, gramophones etc. Preço muito barato. Compra-se e vende-se ouro e prata, grammophones e peças avulsas; á rua Camerino n. 8, relojoaria.

COMPRA-SE qualquer quantidade de joias velhas, com ou sem pedras de qualquer valor, paga-se bem; na rua Gonçalves Dias n. 27. Joalheria Valentim, telephone 994. Central. 1023 S

CARTAS de fiança, dão-se de bons negociantes e proprietarios; na avenida Gomes Freire n. 26, loja. 2297 S

Flores Brancas

(LEUCORRHEAS) cura certa e radical com o XAROPE de SANBAHYBA de Abreu Sobrinho — Depositarios: Rua do Hospicio, 9 — RIO — Fabrica, Largo da Lapa, 6

CARTOMANTE, a mais perita e verdadeira é na rua Marechal Floriano Peixoto n. 47, sobrado. Consultas das 9 horas da manhã em deante.

COMPRAM-SE e vendem-se hypothecas de predios, negocios sérios e razoaveis; á rua da Alfandega n. 240. Figueiredo & C.ª, das 12 ás 18.

COM o uso constante do UNHOLINO, as suas unhas adquirirão um lindo brilho e excellente cor rozada, que não desapparecem ainda mesmo depois de lavar as mãos diversas vezes. Um vidro, 2$000. Na Perfumaria — "A Garrafa Grande": rua Uruguayana n. 66. 723 S

PILULAS DE CAFERANA Abreu Sobrinho

CURAM Sezões-Maleitas Febres palustres Intermittentes Nevralgias

Muito cuidado com as imitações e falsificações

Unicos depositarios, Bragança Cid & C. - Rua do Hospicio 9

FAMILIA que possue um lote de terreno n. 75, á rua Jeronymo de Lemos, antigo Prado Villa Isabel, queira ter a bondade de falar a Francisco Melô, na mesma rua n. 45. S

FICARA' a rua casa completamente livre de baratas, se fizer uso do BARATOL, producto que não offerece o menor perigo. Uma caixa, 1$500. Na "A' Garrafa Grande", rua Uruguayana n. 66.

GRAVIDEZ — Evita-se usando as velas antisepticas. São inoffensivas, commodas e de effeito seguro. Caixa com 25 velas 5$000. Pelo correio mais $600. Depositarios: V. Silva & C.ª, rua da Assembléa n. 34, Rio de Janeiro.

HYPOTHECAS, na cidade e suburbios, grandes ou pequenas quantias; rapidez e juro modico. Informa o sr. Pimenta; rua do Rosario n. 147, sobrado, fundos. 1482 S

CARTOMANTE scientifica, garante seus trabalhos, dá consultas das 8 ás 9 da noite, aos domingos tambem; na rua do Cattete n. 58, sob. 2$000. 2167 S

CHAPAS PARA GRAMOPHONES — Por 2$500 e uma chapa dupla usada, entrega-se uma nova. Compram-se Concertos em gramophones. R. Larga, 41. S

DEIXARA' de queixar-se do estomago, quem tomar o CHIMOGENO, medicamento garantido e infallivel. Na "A' Garrafa Grande", rua Uruguayana n. 66.

DIARRHEAS E VOMITOS DAS CREANÇAS — Curam-se com a PAPAINA DO DR. NIOBEY. Cuidado com as imitações.

DINHEIRO: 4 ou 5:000$ em boas condições, sob hypotheca de predios na cidade ou suburbios; rua da Quitanda n. 122. sr. Julio. 2133 S

DINHEIRO sob hypotheca, dá-se com presteza; rua do Senado n. 43, loja de electricidade. S

DESAPPARECEU da ladeira do Faria n. 82, casa 1, a menor Cacilda, de 12 annos, trajando vestido roxo, de cor negociada; quem a encontrar queira levar-a á sua mãe, afflicta. S

EMPRESTA-SE qualquer quantia, sob penhor de objectos, inclusive automoveis, ou hypotheca de predios e terreno, a juros combinados; trata-se das 2 ás 4 com o dr. Lacerda, á rua do Rosario n. 107, sobrado. 1613 S

ESCOLA Automobilista — Preparam-se candidatos a exame; rua S. Luiz Gonzaga n. 240. S

ESCREVER á machina com os dez dedos, e em 30 lições, só na Escola VELOX: largo de S. Francisco de Paula n. 26. Actualmente na rua do Hospicio n. 157, esquina dos Andradas. S

EMPRESTIMOS em descontos de notas promissorias, hypotheca, compra e venda de predios e terrenos; á rua da Alfandega n. 130. (Centro Judiciario e Commercial). S

FAZEM-SE todos os concertos em machinas de costura, e para isto basta mandar escripto ou recado, ao sr. Pereira á rua Silva Rego n. 35, casa 10, proximo á rua Viuva Claudio, Largo do Jacaré, bondes de Cascadura, attende-se com promptidão e vae á casa do freguez. Preços baratos. Telephone 1930, villa. S

JACINTHO FERREIRA DA COSTA. Precisa-se saber da pessoa acima, no seu proprio interesse. Informa-se na travessa Francisco Zuze n. 23 — Terra Nova. S

JARDINS, fazem-se com apurado gosto, e fornecem-se lindas plantas por preços baratissimos; trata-se com Augusto Fonseca, Mercado das Flores n. 40, ou á rua Mariz e Barros, 369. S

LUSTROLINA, sublime e incomparavel preparado para lustrar e conservar moveis, pianos, armações, automoveis, etc. A' venda nas lojas de ferragens. Preço 2$000. S

LUSTROLINA, ideal preparado para lustrar e conservar moveis. Preço 2$000 nas lojas de ferragens. S

NA pensão familiar, dá-se almoço e jantar por 50$000; á rua S. Pedro n. 177. S

MME. Elisa Coelho — Parteira — Tratamento de molestias uterinas e dos ovarios, sem operação; evita a gravidez sem prejudicar a saude. Consultas das 14 ás 17 horas; á rua Marechal Floriano Peixoto n. 125, aceita pagamento em prestações.

MAXIMIANA dos Santos Guimarães, com 67 annos de edade, doente e sem recursos de especie alguma, pede ás almas caridosas uma esmola para seu sustento, que Deus recompensará. A esmola póde ser enviada para a redacção deste jornal para Maximiana dos Santos Guimarães.

MODISTA com muita pratica, faz vestidos pelos figurinos, costumes, luto, etc., etc., faz chapéos e reforma-os a preços baratissimos; rua da Carioca n. 51, sobrado. 2310 S

MOVEIS novos e usados, compram-se e vendem-se; trocam-se, concertam-se e lustram-se, toda e qualquer especie de moveis; preços nunca vistos; rua Frei Caneca n. 12. S

MOVEIS mobiliarios, moveis avulsos, compram-se á rua Senador Dantas n. 105, Casa Souza. Telephone n. 1.540, Central. S

NÃO deve jogar fóra o seu chapéo de palha, quando estiver sujo; lave-o com a AGUA MAGICA, que ficará completamente limpo e novo. Mais duas vezes poderá ainda lavalo, quando novamente ficar sujo. Um vidro, 2$000. Na "A' Garrafa Grande", rua Uruguayana n. 66.

OPERAÇÕES e VIAS URINARIAS — Dr. Jorge de Gouvêa; rua da Assembléa n. 14. S

O LUSTRO E' OUTRO com o emprego da LUSTROLINA nos moveis, armações, automoveis, pianos e etc. Encontra-se nas lojas de ferragens. S

O LUSTRE obtido com o BRILHO MAGICO, em qualquer peça de roupa, é extraordinario e a duração dos tecidos será prolongada, com a applicação deste producto. Vidro, 1$000. Na "A' Garrafa Grande", rua Uruguayana n. 66.

PRECISAM saber, que CREOSGENOL é a mais moderna applicação contra bronchites, tosses e mais molestias pulmonares; rua S. José n. 51. 772 S

PRECISA-SE de vender grande quantidade de plantas e fazem-se jardins, no Mercado de Flores n. 40. E

PRECISA-SE falar com o sr. Porfilho Bastos, para tratar sobre assumptos de cartas de piloto. Carta á caixa desta folha, com iniciaes L. S. 2132 S

PRECISA-SE DE ALUMNOS. Por 10$, ensina-se bem a arithmetica e a lingua portugueza. Rua Carioca, 47. 2º andar, Sala 1. S

PRECISA-SE de um companheiro para quarto com pensão, por 85$; quer-se rapaz serio e do commercio; rua da Quitanda 62, 2º andar; entrada pela loja. S

PRECISA-SE de alumnos de francez pratico, mez 10$, e particular. R. Columbière; rua da Carioca n. 14, das 4 ás 9. 605

PRECISA-SE de freguezes para comprarem oculos e pince-nez, de 2$000 para cima, e mais objectos deste ramo de negocio, na casa Borgarth. Rua 7 de Setembro, 133, canto de Uruguayana. S

PRECISA-SE de agentes nos Estados, em todas as cidades. Para carimbos, gravuras, typos, material para os mesmos, borracha para automoveis, gesso para dentistas. Commissão vantajosa. Peçam condições a J. C. Fragota. Rua do Hospicio, 143. Teleph. 4.763. Norte. S

PRECISA-SE de uma cozinheira e uma arrumadeira para pequena familia. Trata-se na rua Visconde de Itauna n. 111, sobrado. I

PRECISA-SE concertar machinas de costura, escriptos ou recados á rua Marechal Floriano Peixoto, antiga rua Larga n. 32, chamados ao sr. Pereira que elle de prompto vae á casa do freguez; preços baratos. Telephone 1930, villa. S

PARTEIRA, recem-chegada de Paris, diplomada pela Universidade de Paris, com 20 annos de pratica. Attende a chamados a qualquer hora do dia ou da noite. Especialista em molestias de senhoras. Consultas gratis em sua residencia, á rua Buarque n. 11. — Leme. S

PESSOA idonea, com escriptorio á rua do Rosario, precisa de um capitalista que disponha de recursos permanentes, para negocios varios e garantidos. Quem estiver em condições, dirija-se á rua do Rosario n. 111, sobrado, sala 16. S

PENSÃO — Dá-se boa e farta, e entrega-se a domicilio; na rua dos Arcos n. 86, sobrado. 2371 S

PLANTAS de todas as qualidades para pomares e jardins a preços sem competencia, peçam catalogos gratis a Augusto Fonseca. Mercado das Flores n. 40, ou á rua Mariz e Barros, 369. S

PRECISA-SE de uma boa creada; na rua da Lapa n. 43, sobrado. D

PENSÃO, dá-se para fóra, farta e variada, de casa de familia; á rua Cornelio n. 66. S. Christovão. 2313 S

PRECISA-SE de uma creada; na travessa Bambina n. 10 — Fabrica das Chitas. D

PENSÃO, fornece-se barato, de cozinha particular; rua General Camara n. 318, sobrado. 2313 S

PRECISA-SE de um pequeno para copeiro; avenida Gomes Freire n. 75, sobrado. C

PRECISA-SE de uma senhora diplomada pelo Instituto, em theoria e solfejo, pagando-se 150$000, com casa, comida e roupa lavada e engommada; na Cidade de Campos. Trata-se á rua da Misericordia n. 56, 1º andar. S

PERFUMARIA "A' Garrafa Grande", tem uma garrafa de grande formato ás vistas do publico, pendente da sacada do predio em que se acha, á rua Uruguayana n. 66, sendo por isso muito facil não se deixar enganar.

QUARTO, precisa-se para casal sem filhos, em casa de todo respeito até 50$000. Carta neste jornal a Z. Z. Z. S

QUEREIS gozar saude e fazer economia? Não compreis tem verdes os generos que se vendem nos "Dois Mares"; rua Estacio de Sá n. 70. 1856 S

RIFA de uma machina photographica, 18 X 24, a extrahir-se em 25 do corrente, ficou transferida para o dia 15 de agosto p. f. 2353 S

ROBERTO BUZZONE & C., fabrica de chapéos de sol. Importação e exportação. Rua da Carioca n. 42.

SÃO inferiores aos de outras casas, os preços de perfumarias finas, pentes, escovas, etc. na "A' Garrafa Grande", rua Uruguayana n. 66.

SOCIO, precisa-se de um, com 2:000$, para um negocio de lenha, dá bom resultado; informa-se na rua Dr. Dias da Cruz n. 153 — Meyer, com o sr. Manoel, das 11 ás 2 horas. S

XAROPE FAMEL
com LACTO-CREOSOTE soluvel
Cura radicalmente
TOSSES REBELDES
Bronchites, Catarrhos, Tuberculoses.
(Adoptado pelos Hospitaes).
A' Venda: Nas Principaes Pharmacias e Drogarias do Brazil.
Grosso: P. FAMEL, 20 et 2, R. des Orleans, Paris.

SENHOR Tavares, casado com d. Alzira, moradores que foram á rua da Constituição n. 65, José Antonio de Moraes, deseja saber deste senhor; pede o favor de escrever para á rua Senador Pompeu n. 204. 2247 S

SENHORA educada, de meia edade e muito delicada, deseja ser governante da casa de pessoa só, ou com um ou dois filhos; á rua Visconde Sapucahy n. 255, casa 10. 2029 S

SORTEIO amigavel — Verificou-se hoje, o de dois lotes de terrenos, 16 X 36 e 11 X 36, no Caminho da Freguezia, em Inhauma — T. C. intransferivel, porém, com reservas, visto tratar-se de negocio serio. Vide "A Noticia", de hoje, antes da extracção da loteria, onde serão publicados os numeros que ficaram nullos por falta de pagamentos e extravios, e bem assim os que tiveram direito, ficando desde já nullos os ns. 101 a 110, 556 a 600; perdidos e outros que aquelle jornal publicará. N. B. — Chama-se a attenção daquelle jornal da tarde, para toda resolução. S

UMA moça, dispondo de algumas horas, offerece-se a leccionar francez e portuguez, em casa de familia por preços modicos. Trata-se á rua dos Ourives n. 130, 1º andar, até ás 2 horas. S

CASA GUIOMAR
CALÇADO DADO
120, Avenida Passos, 120
TELEPHONE N. 4.421 — NORTE

Relação de algumas marcas do nosso variadissimo "stock":

11$000 12$000, e 13$000 — Chics e superiores sapatos de pellica preta e amarella e de lanqurú, tambem preto e amarello, para homens, senhoras e rapazes.

3$500 e 4$000 — Elegantissimos sapatos de lona, brancos, abotinados e com botões, para senhoras.

5$000 Lindos sapatos de pellica italiana, pretos e amarellos, salto alto, de abotoar ao lado, para senhora.

4$000 Superiores sapatos pretos e amarellos, para senhoras, salto baixo, de amarrar.

1$400 Chics sapatinhos pretos e amarellos, sem salto, para creança (de ns. 15 a 27).

SALDOS de calçado para senhoras, homens e creanças, a preços infimos.

19$000 e 20$000 — Ultimos modelos em sapatos de setim branco, chegados da Europa, pelo ultimo paquete.

9$000 Superiores sapatos pretos e amarellos, em pellica americana, formato idem, para homens.

9$000 Bellissimos sapatos em verniz, com uma tira de camurça no peito do pé, salto alto, para senhora — custam 15$ em qualquer parte.

13$000 Optimos e elegantissimos sapatos de lanqurú envernizado, para homens.

2$000 "Chics" sapatinhos pretos e amarellos, com salto e uma tira no peito do pé, para creanças (de 17 a 27).

1$800 Lindos sapatinhos de pellica branca, sem salto, para creanças (de 14 a 27).

5$500 Borzeguins e botinas Condor, de bezerro, para collegio, de 25 a 33, obra de duração eterna e de impermeabilidade absoluta.

12$000 elegantissimos sapatos de velludo, entrada baixa, para senhoras — ultima creação da moda.

12$500 Bellissimos sapatos em verniz, com 6 tiras entrelaçadas no peito do pé, para senhoras. — Custam 18$000 em outra casa.

8$000 e 8$500: — Finissimos sapatos de verniz, entrada baixa e com dois ilhozes, para senhora, modernissimos.

3$000 Um bom par de sapatos em lona, marron e cinza ou xadrez para senhoras.

2$000 Chinelos de bezerrinho, alto relevo bellbutinas e chagrin, para senhora, artigo que outras casas vendem a 2$500.

Depositarios do "Sarajá", infallivel extirpador de callos.

Enviam-se catalogos illustrados a quem os pedir, rogando-se clareza nos endereços: nome, Estado e logar.

Para vendas em grosso fazemos desconto de 3 o|o.

Remette-se pelo correio, mediante vale postal da importancia, accrescida de 1$500 para porte por par.

Pedidos a CARLOS GRAEFF & C.

AO 27 ANTIGO ❀ RUA DA QUITANDA N. 33 SOBRADO

Sim ?... Esta casa é a que vende mais barato, só com uma visita é que poderá V. Ex. verificar os nossos preços, Fazendas, Armarinho, Modas e Novidades

Saldo de Paletots de lã com forro de seda, um	5$000	Flanellas fantasia, em cores, desde metro $700 $900 e	1$200
Dito de costumes de tussor bordado relevo, um	20$000	Pompons novidade em cores, para chapéos, um	2$500
Fustão branco cordonet, metro	1$000	Flores novidades diversas, a começar de	1$500
Seda escosseza ultima moda, metro	5$000	Formas, fantazias, Plumas a preços barato, Pennachos a	5$000
Saias de pura lã, em côres diversas desde 9$, 11$, 13$ e	14$000	Messaline pura seda, sortimento em côres metro	1$800

RUA SETE SETEMBRO N. 57 SOBRADO (AO 27 ANTIGO)

FOLHETIM DO «CORREIO DA MANHÃ» 35

EUGENIO SILVEIRA

CORAÇÃO NEGRO

Romance original portuguez

Primeira parte — SEDUCÇÃO

E Heitor saiu da sala, deixando Ursula entregue ás suas preoccupações.

Pela parte posterior da elegante casa da residencia da gentil viuva, estendia-se uma quinta vastissima, cuidadosamente cultivada, para a qual se podia ir directamente por uma das portas do rez-do-chão, ou por outra que a pouca distancia dava para a estrada.

Foi para esta ultima que Heitor se dirigiu.

Transpoz a porta, entrou na herdade e dirigiu-se com passo rapido para uma casinha branca, que ficava situada não longe do palacete.

—Deve estar em casa, pensou Heitor.

Chegado junto da porta, que apenas estava fechada no trinco, abriu-a e chamou:

—Ursula! Ursula!...

D'ali a poucos momentos appareceu uma mulher que teria quando muito trinta annos de edade, mas que parecia avelhantada, doente, tão grande e tão symptomatico era o véu de tristeza que lhe cobria o rosto.

Devia ter sido formosa aquella creatura, a avaliar pelos olhos ainda bellos e rasgados, franjado de espessas sobrancelhas, pelo contorno da bocca graciosa, pela figura airosa e talhe correcto que apresentava.

Aquella mulher devia ter soffrido muito.

Vendo o medico, Ursula respondeu:

—Estou só... podes entrar.

Heitor obedeceu. Entrou e em seguida cerrou a porta cautelosamente.

—Alguma cousa de extraordinario deve ter succedido, para que venhas visitar-me... disse Ursula em tom de meia indifferença e de meia curiosidade.

Heitor deu ao semblante aquella singular expressão que podia ser signal um sorriso, conforme se quizesse avaliar, mas que não passava de um recurso de que elle se servia para occultar os pensamentos ao mesmo tempo que procurava captar a confiança das pessoas com quem falava.

—Tenes recriminações? disse elle procurando dar á voz amenidade e doçura.

—Recriminações?!... Porque?...Porque não tens apparecido a vêr-me e porque só aqui vens quando precisas de mim?

—Bem sabes como a minha vida é trabalhosa e cheia de encargos...

—Ah! sim! tens razão...

E Ursula moveu os hombros com gesto de incredulidade.

—Em todo o caso... dize o que pretendes.

Heitor começou a sentir-se mal disposto. Não lhe agradava o tom em que Ursula lhe estava falando, e que para elle era bem singular, pois habituara-se havia muito tempo a considerar aquella mulher como ser paciente, passivamente escrava de sua vontade.

—Preciso effectivamente de ti... um pequeno serviço pelo qual te ficarei muito grato...

—Ah!...

—E que te pagarei adorando-te cada vez mais.

Novo movimento dos hombros, novo gesto de indifferença foi a resposta que Ursula entendeu por mais conveniente dar-lhe.

—Vamos ao que importa. Que serviço é esse que me pedes?

Apezar do tom cheio de frieza com que aquella mulher attendia Heitor, as palavras do medico tinham-lhe despertado certa curiosidade e interesse, que ella mal sabia disfarçar.

—Necessito que tu, esta noite, approximadamente á uma hora, estejas no largo da Piedade.

—Bem, e depois?

—Deves vêr um rapazinho, de cerca de uns quinze annos de edade, acompanhando uma creança, uma menina...

A curiosidade de Ursula augmentava.

—E que devo fazer?

— Approximar-te-ás delles e dir-lhes-á que vaes da parte de Coralia para receber a pequenita Lubelia.

Ursula estremeceu.

— Seguidamente, o rapaz, que se chama Gorgulho e que é um dos acrobatas que está trabalhando na barraca de Cosme...

Mais viva e mais intensa foi a curiosidade de Ursula ouvindo este nome.

—...Entregar-te-á a pequenita... que tu deves trazer para a tua companhia, mas sem que pessoa alguma conheça a sua presença n'esta casa...

Heitor calou-se alguns momentos.

—E' natural que o rapaz offereça alguma relutancia... N'este caso dir-lhe-ás que Coralia julga conveniente não ter, como lhe disse, a creança em sua companhia durante algum tempo, afim de não levantar suspeitas.

—Está bem. E... depois?

— Amanhã pensarei no destino a dar á creança.

Ursula poz-se de pé, cruzou os braços e olhou attentamente para Heitor.

—Tua cunhada tem conhecimento do que projectas fazer?

Heitor não contava com aquella pergunta. No emtanto, não era homem que perdesse facilmente o sangue-frio. Depois de ter reflectido alguns segundos, o tempo preciso para tomar uma resolução, respondeu:

— E' de accordo com Coralia que procedo assim.

Ursula olhou-o mais attentamente. Aquella mulher devia por certo conhecer de ha muito o medico, devia mesmo ter-se habituado a estudar aquelle organismo moral, a adivinhar o que se passava n'aquelle cerebro extraordinario, porque, com voz firme, lhe disse:

—Heitor!... Tu mentes!...

—Ursula!... exclamou o medico, erguendo-se de subito.

— Mentes, repito. Qualquer motivo existe para que tu venhas fazer-me semelhante pedido... Tua cunhada é talvez victima de nova cilada que lhe preparas...

— Ursula!...

— E' escusado procurares fulminar-me com os teus olhos... Ah! eu conheço-te o olhar... Embora não seja o mesmo com que me perseguias ha dezesete annos, e pelo qual esqueci tudo, familia, respeito, pudor... Tenho-te servido sempre com dedicação... Nunca me occultaste os teus planos... Porque procedes hoje de maneira differente?...

Heitor comprehendeu, ao ouvir taes palavras, cuja significação só elle podia avaliar, que era escusado lutar com aquella mulher. Mau grado seu, Ursula exercia sobre elle pressão mysteriosa, mas violenta, de superioridade notavel.

— Pois bem. Tens razão, Ursula. Fiz mal em querer enganar-te...

— Logo, Coralia ignora...

— Sim, ignora tudo... Convem-me, porém, que te sirvas do nome della para inspirares confiança a Gorgulho...

— E... quem é essa creança..., essa Lubelia?...

— Que te importa?

— Importa muito!...

— Lubelia é uma pequena acrobata, uma mendiga. Coralia lembrou-se de se interessar por ella... Gorgulho foi pedir-lhe para a receber em sua casa... Minha cunhada, louca como muitas mulheres, accedeu a esse pedido... a pequena deve ser-lhe entregue esta noite... e não me convem que ella a receba. Eis a verdade.

Ursula não acreditou, em boa verdade, naquella explicação que Heitor lhe dava. Alguma cousa havia além dos motivos que o medico lhe expunha e que o levavam a pedir-lhe o seu auxilio. Talvez que tambem ella tivesse o seu segredo, e que por isso não quizesse aventurar-se a mostrar que o conhecia.

— E' uma nova infamia que elle premedita, pensou Ursula. Depois verei o que me resta fazer.

— Posso agora contar comtigo! inquiriu Heitor.

— Podes.

— Agradeço-te a dedicação nunca desmentida... E já agora... quero provar-te que não te esqueço, e que, pelo contrario, penso sempre em ti...

O semblante de Ursula transformou-se ao ouvir aquellas palavras. Por certo Heitor ia referir-se a alguma cousa que deveras lhe interessava o coração, porque applicou por assim dizer todos os seus sentidos, toda a sua alma, toda a sua attenção para melhor ouvir o que o medico ia dizer-lhe.

— Recebi hoje cartas... em que me dão todas as esperanças... de que em breve será encontrado... nosso filho!

Ursula empallideceu e levou as mãos ao peito para comprimir o coração que lhe batia agitadamente no intimo do peito.

— Luiz... O meu querido Luiz!... exclamou ella num impeto de amor materno.

Mas aquelle movimento fôra muito rapido. O semblante voltou a cobrir-se com aquelle tom de indifferença com que Ursula recebêra o medico.

Havia muitos annos que ella ouvia aquellas mesmas palavras, que Heitor proferia sempre que carecia dos seus auxilios.

O medico, apezar da sua perspicacia, illudiu-se com o que se passava no animo de Ursula.

— Está então combinado!... Antes de uma hora da noite estarás no largo da Piedade...

Ursula respondeu-lhe com gesto affirmativo e o medico retirou-se.

— Preciso ter muita cautela com esta mulher, murmurava elle ao retirar-se. Ursula sabe muitas cousas, e parece querer tornar-se impertinente.

Por seu turno, Ursula, vendo-se novamente sosinha, tambem raciocinava, e os seus pensamentos correspondiam perfeitamente a secretas observações que o medico fazia.

— Este homem é um miseravel, scelerado da peor especie, bandido a quem a sociedade mal conhece e que por isso o tem recebido e agasalhado em seu seio! Ah! que se alguem soubesse a verdade!...

Depois de algum tempo de meditação, durante o qual como que repetia mentalmente cada uma das palavras de Heitor, exclamou:

— Não me resta duvida alguma de que é uma nova infamia que Heitor planeia!... Quem será essa creança, essa Lubelia de quem me falou? Dar-se-á o caso que seja...

O pensamento que lhe acudiu ao cerebro, de certo horrorisou Ursula porque o rosto empallideceu-lhe e ella murmurou:

— Ah! se fosse ella!... Se fosse a mesma creança... Heitor pensa ainda em perdel-a... Eu que lhe salvei uma vez a vida, vou talvez inconscientemente ser cumplice da sua perdição... Meu Deus! Meu Deus! Basta de crimes, basta de miserias!... Foi talvez porque a minha consciencia não teve escrupulos, porque desci a muitas degradações, que fui tão severamente castigada, e que o meu querido Luiz, o meu innocente filhinho me foi arrebatado.

Os olhos de Ursula encheram-se-lhe de lagrimas, ao invocar a mais acerba de todas as suas recordações:

— Se Deus me inspirasse! Se eu podesse saber qual a melhor fórma como hei de proceder?... Desde que Heitor pensa em perseguir essa creança, o meu dever é salval-a!... Mas como?...

Neste momento, Ursula sentiu que alguem batia á porta de sua casa. Enxugou á pressa os olhos e foi abrir.

Mal viu a pessoa que a procurava, recuou um passo, empallidecendo.

Deante della, com um sorriso nos labios, estava Coralia.

— Minha querida Ursula! Dás-me licença que entre?...

Ursula estendeu-lhe a mão, e tão commovida estava que não póde proferir nem uma só palavra.

Coralia entrou e sentou-se, sem esperar que Ursula lhe indicasse cadeira, mostrando assim que dispunha de toda a liberdade naquella casa.

— Venho procurar-te para te confiar um segredo e pedir-te um obsequio. Tens-me dito sempre que és minha amiga e que o teu desejo mais sincero é poderes ser-me util.

Ursula cobrou alento, e procurou sorrir tambem.

— Por certo, minha senhora! Não lhe devo eu tanta amisade? Não tem sido para mim sempre tão dedicada e tão boa?...

— Não fallemos nisso, Ursula. Dedicação devo-te eu... Tive-te sempre a meu lado nos momentos mais dolorosos da minha vida... Quando perdi minha mãe, meu marido, meus filhos...

Parecia que cada uma das palavras de Coralia, indo direitas ao coração de Ursula, lh'o apunhalavam, como a lamina acerada de um ferro manejado por mão robusta, pois que o semblante da pobre mulher se tornou accentuadamente livido!

— Mas vamos ao que mais interessa, minha Ursula. Venho pôr a prova a dedicação a tua amisade.

— Ordene e cumprirei as suas ordens!

— Necessito que recebas em tua casa, a occultas de toda a gente, uma creança... uma menina...

Nos olhos de Ursula reflectiu-se o maior assombro. Na verdade era deveras para assombral-a que naquelle mesmo dia, com pouco intervallo um do outro, Heitor e Coralia a procurassem e ambos para lhe solicitarem serviço perfeitamente identico.

— E essa menina... Quem é ella?...

Coralia abaixou a voz.

— Tinha-me esquecido perguntar-te se estás só...

— Inteiramente só... Póde falar sem receio...

— Pois então, minha querida, vaes ouvir tudo. E's mulher e ás de comprehender as minhas palavras melhor do que Heitor... Tu vives sempre encerrada n'esta casa, e por isso ignoras talvez que no largo da Piedade está funccionando em uma barraca uma companhia de saltimbancos.

— Sim... ouvi falar nisso... Um tal Cosme...

— Precisamente esse. Ora esse Cosme, segundo me consta, é um miseravel capaz de todos os crimes e que se emprega em roubar creanças para fazer d'ellas artistas para a sua companhia...

Ursula estremeceu novamente.

— Entre as creanças que elle explora, conta-se uma que é realmente de belleza fascinadora... Deve ter seis annos. Ah! Ursula! Se tu visses, si pudesses notar a gentileza daquelle pequenino ser, a graçinha do seu rosto, a belleza dos cabellos da desgraçadinha, havias de sentir como eu desejo louco de a cobrir de beijos e de affagos!... Fui vel-a, quasi a occultas, porque parecia que força mysteriosa me impellia para ella... Soube depois que Lubelia...

— Ah! chama-se Lubelia?

— Sim, tinha-me esquecido dizer-te o seu nome... Soube depois que Lubelia, como eu suspeitara, não era filha do tal Cosme, apezar de que elle se intitula seu pae.

Em seguida Coralia, sem omittir um só pormenor, relatou tudo quanto se passára, desde o donativo que fizera a Lucas de uma moeda de ouro, para que elle evitasse quanto pudesse que a pequenina fosse maltratada, até á sua entrevista com Gorgulho, o pedido que o rapazito lhe fizera e os desejos que ella tinha de servil-o, não só por se tratar de uma boa obra de caridade, mas porque o seu coração, fortemente impellido para a creança, lhe impunha como dever salval-a.

Ursula seguiu attentamente toda aquella narrativa, sentindo-se profundamente commovida com a dedi-

(Continúa).

UMA senhora viuva, deseja uma menina para criar como filha e educar; quem quizer dirija-se á rua D. Luiza n. 20, perto do largo do Machado. 8

UMA moça, com muita pratica de pensão, deseja empregar-se... Resposta a esta redacção, a A. A. 8

TRASPASSA-SE uma loja com armação... Ver e tratar, na rua Menezes Vieira n. 35... 8

UM moço distincto e de boa familia... 8

VENDE-SE o Delicioso Vinho Ave-Maria; na rua da Quitanda n. 118.

VENDE-SE o Delicioso Vinho Ave-Maria; na rua da Quitanda n. 118.

Cartomante séria, Mme. Anna,

que trabalha com cinco baralhos differentes, que diz o presente e o futuro até o fim da vida, com cartas não existentes nesta capital; quem tiver uma união vez a consultar esta senhora não é necessario visitar outra, trabalha com todo o sentimento; todas as pessoas que vivem com grandes difficuldades na vida devem consultar esta senhora; rua do S. José, 16, 1 andar.

GYMNASIO FEDERAL

Direcção technica do dr. Liberato Bittencourt... Escola Militar e do Collegio Militar...

COLORINA, Tintura ideal garantida para restituir ao cabello a sua côr original preta ou castanha. — Preço, 10$000; pelo correio, mais 1$000. Deposito geral, rua 7 de Setembro n. 127. — R. Kanitz.

DENTISTA

AMERICANO DR. C. FIGUEIREDO especialista em extracções sem dor e outros trabalhos garantidos; systema aperfeiçoado, preços modicos, e em prestações, das 7 da manhã ás 9 da noite, rua do Hospicio n. 222, canto da avenida.

Dr. M. Moniz Freire

VIAS URINARIAS — Cura rapida das molestias venereas. Cirurgia, Syphilis. Appl. o 606 e 914. Consultas de 3 ás 5 á rua da Carioca n. 31, 1º. Residencia: Palmeiras, 96. — Botafogo.

ENXOVAES

Recenascido

MEIAS

Doenças da pelle e venereas—Physiotherapia

Dr. J. J. Vieira Filho, fundador e director do Instituto Dermotherapico do Porto (Portugal). Tratamento das doenças da pelle e syphiliticas... Cons.: rua da Alfandega n. 94, das 2 ás 5.

Chapéos

os mais chics para senhoras e senhoritas! maior sortimento! Preços baratissimos!!! só no 20 A rua Gonçalves Dias — Ao Magazin des Modes.

Externato ... Cunha

Consultas gratis

para molestias dos OLHOS, OUVIDOS, GARGANTA e NARIZ...

Tabellionato ou Registro hypothecario —

Mme. Debuá —

PARTEIRA —

GRATIS

Peça o supplemento ... SAGRADO DA TORRE... ARISTOTELES ITALIA — Caixa Postal...

Dr. Campos da Paz M. V.

PARTEIRA —

Dr. Virgilio de Aguiar

Em minha longa estadia no Acre, com ambulancia, observei uma grande procura do *Elixir de Nogueira*, do pharmaceutico e chimico Sr. João da Silva Silveira, e, em multiplos casos o empreguei com feliz resultado.

Fortaleza, 20 de Setembro de 1913.

Dr. Virgilio de Aguiar.

(Firma reconhecida).

Vende-se letras brancas e de outras para vitrines...

Cupinol — Mata e extermina os Cupim. Drogaria Pacheco...

Cartomante

scientifica, unica no genero... Rua Sant'Anna n. 12.

Cartomante. Madame Esmeralda, (Discipula do Instituto da India)...

PARTEIRA — Mme. Barros...

GRAVIDEZ

Evita-se sem medicamentos... com Madame Affonso. Rua D. Candida n. 8...

Collegio Sylvio Leite —

Rua Maria e Barros n. 258, internato semi-internato e externato... admis ão ás escolas superiores.

DR. ALVINO AGUIAR—

Especialista em molestias do Estomago, rins e pulmões, tratamento das anemias e depauperamento nervoso. Molestias de senhoras... Residencia Rodrigo Silva 5, dos 2 ás 4 (entre Assembléa e S. José). Teleph. 4.295.

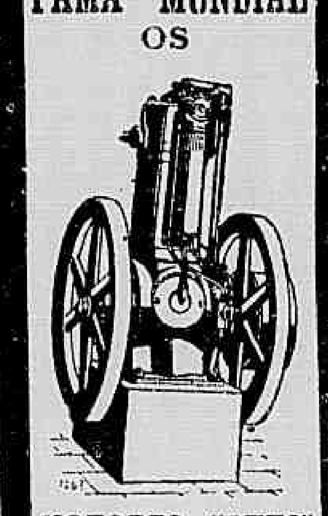

DENTISTA

Dr. Roberto de Souza Lopes

diplomado pela Faculdade de Medicina do Rio de Janeiro...

CABELLOS BRANCOS

...AGUA INDIANA...

Molestias dos olhos, nariz e ouvidos — O DR. NEVES DA ROCHA,

membro da Academia de Medicina do Rio de Janeiro, medico de diversos hospitaes desta cidade, com longa pratica no paiz e nos hospitaes de Berlim, Vienna, Paris e Londres, dá consultas á AVENIDA RIO BRANCO 107, das 12 ás 4 da tarde. Residencia: Avenida Beira-Mar 107. Dispõe de aposentos para hospedar doentes do exterior que queiram estar sob sua completa direcção.

Dr. Valentim Bittencourt

Impotencia

...do, depauperamento de forças... DR. PROSPERADO...

HOMENS

fracos, neurasthenicos, impotentes, depauperados; curae-vos rapidamente com as GOTTAS POTENCIAES do dr. Williams...

Empresta-se dinheiro sob hypothecas...

DESINFECÇÃO

Como meio de desinfecção aconselhamos... Agua de Labarraque...

DENTISTA

Dr. Moreira Senna, especialista em extracções completamente sem dor...

Escriptorios e salas

de frente, aluga-se, na Avenida Rio Branco n. 105...

ARMAZEM

Aluga-se á rua da Alfandega n. 128...

A' CARIDADE

TIJUCA

Professora de piano

Dr. Nabuco de Freitas

Diabetes

UM SENHOR

Que esteve atacado por uma forte tuberculose e de extrema gravidez, offerece-se para indicar gratuitamente a todos que soffrerem de enfermidades respiratorias... Carta para Eugenio Avellar, caixa do Correio 1.683.

CURA RADICAL

da GONORRHÉA CHRONICA ou RECENTE... AV. MEM DE SÁ, 116.

HEMORRHAGIAS

Tintura de Jucá de Alberto

Cura HEMORRHAGIAS UTERINAS, HEMORRHAGIAS NASAES, HEMOPTYSES, CORRIMENTO UTERINO, INFLAMMAÇÃO DO UTERO E FERIMENTOS DE QUALQUER NATUREZA. A' venda em todas as pharmacias e drogarias. Vidro, 2$000. Deposito: Av. Mem de Sá, 115.

Aos proprietarios

Escriptorio technico

Dr. Antonio Pacheco

ATTENÇÃO

Cartomante

AGENTES

!!! Malas em leilão !!!

Alta cartomancia egypcia

CASAMENTOS

CASA

Attenção

Cartomante séria, Mme. Angel...

Pelas Chagas de Christo

Costureiras

Medico e parteiro italiano

Pensão Amarante

TIJUCA

Cabellos brancos

Dr. Affonso Nery

Dr. José B. da Silva Santos

Madeiras e serraria a vapor

MESQUITA BASTOS & COMP.

RUA DA MISERICORDIA NS. 50 A 54

Dr. Octavio de Souza

LEME

A' CARIDADE

ILHA

Pension française

V. ex. conhece ?

Machina de escrever

Aos bons corações

Essencia Depurativa Concentrada de Caroba Miuda

Cartomante

GRAVIDEZ

Leilão de Penhores

Em 4 de agosto de 1914

Simon Ettinger

55, Rua Luz de Camões, 55

Homeopathia pelo systema do dr. Bruchner

Pharmacia

Escriptorio

PREDIO

GRAÇAS

A perolina de Mme. Quezada

Aos srs. medicos

João Antonio Leão

Casa mobilada

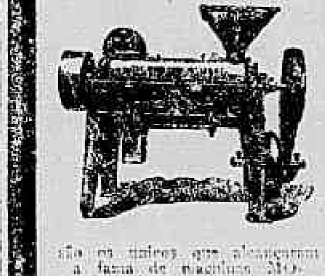

Tira Manchas

Aviso aos incautos

Colicas uterinas

UM CAVALHEIRO

que durante 18 annos soffreu de bronchite asthmatica...

Pilulas de boldo compostas

Acção entre amigos

Pensão

Empregado de confiança

A morte do rheumatismo

Sociedades mutuas

Caspa e quéda dos cabellos

LOMBRIGAS

Gottas Glyco-iodo-ferricas

Alfaiataria Maurice

Cofres de Milners

Milners são os mais afamados fabricantes inglezes...

58 Rua Visconde de Inhaúma 58

VISTA FRACA

Photographia

LOJA

Casa mobilada

VENDE-SE

Thomaz Driendl Filho

Máo cheiro das regras

Aos mutualistas

ACTOS FUNEBRES

Maria Ferreira de Mello

✝

Dr. Sylvio Roméro

✝

Angelica Corrêa da Silva

✝

Abelardo de Moraes Carneiro

✝

Capitão Armindo Alves Véo

✝

D. Rita de Cassia Marques da Graça

✝

Manoel Pereira Goulart

✝

Carlos Augusto Lirio

✝

D. Maria Custodia de Carvalho Feitoza

✝

Maria Isabel de Azevedo

✝

Paulo Saraiva de Carvalho

✝

Angelo Ramos de Proença Rosa

✝

Sinhá Bernardes

✝

Francisco Nycklison Perdigão

✝

Luiz Mége

✝

Rosa de Jesus Alves

Quarto em casa de familia

Lêr e escrever em tres mezes

Predio mobilado

Aposentos

MODAS

Gallinhas de raça

Externato Santa Thereza

PROCURA-SE

Belleza da cutis

COSTUREIRA

DR. ED. MEIRELLES

Machinas para fabricar "Crispettes"

Alta cartomancia

GERENTE

Pharmacia

Pintura de cabellos

Aviso ás Exmas. Familias

FORNECEMOS A DOMICILIO

Chopps em syphões de 5 litros a 4$000.

Chopps em syphões de 10 litros a 8$000.

COMPANHIA CERVEJARIA BRAHMA

TELEPHONE, 111

CAIXA DO CORREIO 1205

A GARANTIA DOTAL DAS FAMILIAS

Sociedade de Auxilios Mutuos

Instituo dotes por casamentos e nascimentos

Séde Social - Bom Jesus de Itabapoana

Estado do Rio de Janeiro

Directoria:

Presidente—Coronel Pedro Gonçalves da Silva. — Pharmaceutico Vice-Presidente — Major Joaquim Lopes Moreira — Pharmaceutico Director-secretario — José Toledo e Silva. Director-Thesoureiro — Coronel Francisco Teixeira de Oliveira. (Negociante)

Director Gerente — Malvina de Souza Rangel.

A que maiores vantagens offerece aos seus associados, não só pelos seus planos, como pela idoneidade da sua directoria.

Não percam tempo — — Peçam prospectos

Agente Geral no Rio de Janeiro

João Gomes Ferreira

Rua da Alfandega 102-Caixa Postal 665

Acceita-se Agentes

UM TRATAMENTO EFFICAZ!

Effeitos duradouros - Curado ha mais de 10 annos!

LEDE E MEDITAI

Illmo. Sr. Dr. Sanden. — ... Curas como a minha são realizadas diariamente, por meio do "Hercules Electrico do Dr. Sanden". E não ha nada absolutamente que estranhar nisto, pois, é bem sabido que a electricidade é, por excellencia, o grande remedio da natureza. Ella cura onde tudo o mais fracassa.

Visitem-me e explicar-vos-ei o que é necessario fazer para conseguir curas tão efficazes. Nada absolutamente vos cobrarei pela informação. Aos que não puderem vir pessoalmente, serlhes-ão enviadas, GRATUITAMENTE, contra recebimento do nome e residencia, as duas ultimas obras do dr. Sanden — SAUDE E VIGOR, — as quaes ensinam, não somente como curar-se, mas tambem como prevenir-se contra toda e qualquer molestia. — DR. M. T. SANDEN — Largo da Carioca, 15, 1º andar — Rio de Janeiro — *Consultas gratis das 9 da manhã ás 7 da noite.*

CASSAU' e BACCHARIS

Infallivel nas molestias do estomago, figado e intestinos

Encontra-se nas boas drogarias

A 2.000 REIS

V. Ex. deseja comprar um

MANEQUIM ?

se deseja, deve compral-o na rua Luiz de Camões 16, são os mais elegantes e duraveis e vendem-se a prestações de... 2$000.

GONORRHEA

Cura certa em 48 horas com a **injecção de Matico Composta.** Sem dor e sem produzir estreitamento. Todos os dias attestados

Depositarios: **R. Freitas & C.**, Avenida Passos 106 e Uruguayana 140. **Drogaria Brasil.** Em S. Paulo, **Baruel & C.** Vidro 2$000.

MANTEIGA "IDEAL"

Fabricada pelo systema dinamarquez e rigorosamente pasteurizada na **Companhia Laticinios de Juiz de Fóra.**

Deposito: RUA VISCONDE DE INHAUMA 83

Um kilo com sal	3$200
» » sem sal	3$600
Uma lata	1$500

Em grosso, preço especial

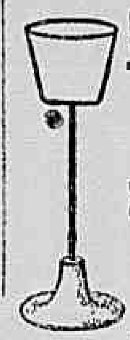

GRANDE FABRICA

-DE-

PÉS PARA ESCARRADEIRAS

Rua da Alfandega 244

Telephone 423 NORTE

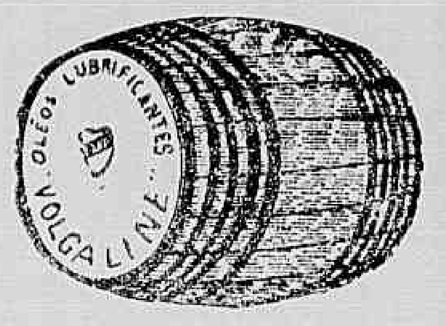

Oleos e Graxas marca "Volgalina"

PARA TODOS OS FINS INDUSTRIAES

NA

GASMOTOREN-FABRIK DEUTZ

(SUCCURSAL BRASILEIRA)

RUA 1º DE MARÇO 104 e 106 CAIXA 1304

Xarope Peitoral de Desessartz e Alcatrão da Noruega.

FORMULA DE BRITTO

Approvado pela Inspectoria de Hygiene e premiado com medalha de ouro na Exposição Nacional de 1908. Este maravilhoso peitoral cura radicalmente bronchites, catarrhos chronicos, coqueluche, asthma, tosse, tisica pulmonar, dôres de peito, pneumonias, tosse nervosa, constipação, rouquidão, suffocações, doenças da garganta, larynge, defluxo asthmatico, etc. Vidro 1$500.— Depositos: Drogarias Pacheco, rua dos Andradas n. 45; Berrini, á rua Primeiro de Março 51; á rua Sete de Setembro n. 81 e á rua da Assembléa n. 34. Fabrica: Pharmacia Santos Silva, rua Dr. Aristides Lobo n. 229. Telephone 1.400. Villa.

"A TUTELAR"

SOCIEDADE MUTUA BENEFICENTE DE PECULIOS DOTAES POR CASAMENTOS E NASCIMENTOS

— Séde: Rua dos Andradas n. 54 —

FUNDADA EM 22 DE NOVEMBRO DE 1913 e FUNCCIONANDO SOB O REGIMEN DA LEI 173, DE 10 DE SETEMBRO DE 1893.

Offerece as seguintes e incontestaveis vantagens:
— Tem as tabellas mais modicas;
— Recebe o pagamento da joia em prestações;
— Limita a 8 o numero de quotas por chamadas, de fórma que o socio nunca é colhido pelo imprevisto.
— Distribue, em dividendo, pelos seus socios, o saldo dos seus lucros verificados annualmente;
— Faz concessão especial aos que se inscreverem até 31 do corrente.

PEDI PROSPECTOS E INFORMAÇÕES A' SUPERINTENDENCIA GERAL QUE VOS SERÃO FORNECIDOS IMMEDIATAMENTE

Acceita agentes idoneos em toda a parte, concedendo-lhes optimas remunerações, uma vez que satisfaçam as referencias dadas.

NÃO CONFUNDIR...

OS ARMAZENS GASPAR

são quem vende mais barato, camisas, punhos, collarinhos, meias, toalhas, lençoes, perfumarias estrangeiras, chapéos e artigos para Carnaval.

Todos á PRAÇA TIRADENTES, 18

Canto da Rua Sete Setembro—Rio

PREDIOS

Vendem-se dois predios, feitio de chalet, em Madureira, á rua Marechal Rangel, proximo á estação. Ambos têm todas as commodidades. Estão bem alugados. Informações com o sr. Macedo, á rua do Mercado n. 23.

SOCIO

Precisa-se para um deposito de aves e ovos, e generos do paiz, no melhor ponto do centro da cidade, dependendo de pouco capital; informa-se na rua Frei Caneca, 237, sobrado, das 6 ás 10 da manhã e das 3 ás 6 da tarde, com Santos.

Cavallo de puro sangue

Vende-se um cavallo inteiro, zaino, puro sangue, de tres para quatro annos, muito manso, de sella, com sete palmos de altura e linda estampa, serve para sella e principalmente para garanhão por ser de excellente filiação. Para ver e tratar na rua Miguel Angelo n. 221, no Meyer, fabrica de phosphoros. Procurar o sr. Miguel Stirenel, o que o mostrará a qualquer pretendente.

Automovel

Particular precisa alugar para seu serviço um Double Phaeton em bom estado. Paga 1004 mensaes, fazendo todas as despesas e restituindo-o no mesmo estado em que receber. Trata-se na rua S. José n. 76, sobrado.

Cachorros Fox Terrier

Vende-se uma linda cachorra com dois annos, boa criadeira, e um filhote de 5 mezes. Rua Senador Dantas, 45, terreo.

Escripturação mercantil

Na estação do Meyer, á travessa Rio Grande do Norte n. 63, é ensinada por methodo de facil comprehensão, por habil guarda-livros, a arte de escripturar os livros commerciaes; tambem lecciona contabilidade.

Acção entre amigos

Ficará transferida a rifa de um toilette a extrahir-se no dia 25 de julho de 1914, por não ter recebido todas as importancias dos numeros, por esse motivo ficará para o dia 27 de agosto de 1914.

Double phaeton Fiat

Vende-se barato um esplendido, de luxo, 60 H. P., com licença. Ver e tratar, rua Voluntarios da Patria, 120.

D. Judith Coelho Bastos

Precisa-se falar com esta senhora, para negocios de seu interesse, ou saber de sua residencia; para informações ... rua da Alfandega numero 82.

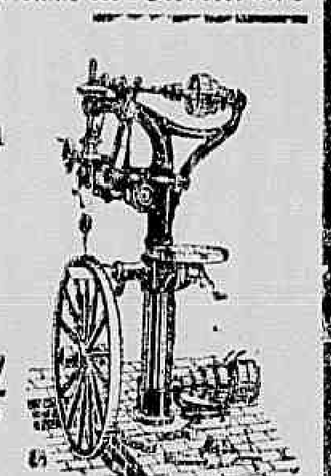

MACHINAS PARA OFFICINAS MECHANICAS

Preços sem competencia

NA

Gasmotoren Fabrik Deutz

Succursal Brasileira

1º DE MARÇO 104-106

RIO DE JANEIRO

Caixa Postal n. 1.304

"A ECONOMIA DA FAMILIA"

Sociedade Beneficente de peculios e Auxilios Mutuos Dotaes —Fundada nos termos da lei n. 173, de 10 de setembro de 1893. Pagará integralmente os seus peculios, de 2, 4, 8 e 16 contos, em 180 dias após as inscripções, com 750 socios cada serie, por casamento, nascimento e anniversario.

Os associados que se inscrever nas series A—B—C—D são obrigados á seguinte tabela

Serie	Peculio	Joia	Contribuição por Peculio	
A	2:000$000	20$000	3$000	numero de socios 1000 em cada serie
B	4:000$000	45$000	6$000	
C	8:000$000	70$000	12$000	
D	16:000$000	100$000	24$000	

Precisa-se de bons agentes e correctores, optimas commissões. Acceitam-se tambem senhoras e senhoritas.

Rua dos Andradas 59 — 1º andar — Rio de Janeiro

Novo tratamento das tosses, bronchites, catarrhos, rouquidão, tuberculose pelo CREOSGENOL

2$000

Rua Uruguayana 140, S. Pedro 128, S. José 51, Coqueiros 31

SOFFREIS?

MAGNETISMO — Curador sem remedios e sem hypnotismo: rheumatismo, vista fraca, paralysia, enxaquecas, insomnia, má digestão, prisão de ventre, fraqueza geral, neurasthenia, etc. Qualquer molestia o magnetismo curador vos curará em poucos dias. Gabinete Mesmeriano. Consultas das 9 ás 12 e das 3 ás 5. Rua Chile n. 14, sobrado. Inauguramos no dia 15 deste mez e já temos attestados. — *Dr. Monteiro.*

CALLOS

Com applicação do remedio de R. S. Pinto fica-se livre deste flagello. Vende-se na "A Garrafa Grande", rua da Uruguayana, n. 66.

LOMBRIGAS

Para expellir as lombrigas e outros vermes do corpo humano, o saboroso XAROPE VERMIFUGO DE PERESTRELLO, deve ser preferido, porque:

1º — E' muito agradavel ao paladar, tanto assim que é preciso guardar o frasco sempre bem acautelado, para que as creanças não o tomem, suppondo que é alguma calda de doce.

2º — Alem de não irritar os intestinos, como acontece com muitos outros vermifugos, é dado em dóses muito diminutas.

3º — Não priva as creanças de seus brinquedos, nem de suas comidas, nem de sua saude.

4º — Tem propriedade laxativa, e por isso não é necessario, após o seu uso, tomar nenhum purgativo.

Applicado tanto para creanças como para adultos. — VIDRO 2$000.

Remette-se pelo Correio, 1 vidro por 3$000, 6 vidros por 16$000, e 12 vidros por 30$000.

Vende-se na **A' Garrafa Grande**

RUA URUGUAYANA, 66

Perestrello & Filho.

INJECÇÃO MACEDO

Hygienica, Infallivel e Preservativa

CURA AS GONORRHE'AS RECENTES E CHRONICAS

Approvado pela Directoria Geral de Saude Publica — VENDE-SE NAS BOAS DROGARIAS

CALÇADO

Grande liquidação por todo o preço para senhoras, homens, meninos e creanças (magnificos saldos)

a começar de 1$500

Aproveitem, até o dia 31

CASA CAMILLO

9, Travessa do Rosario, 9

BANCO MERCANTIL DO RIO DE JANEIRO

67, Rua Primeiro de Março, 67

Presidente—João Ribeiro de Oliveira e Souza. Director—Agenor Barbosa

BANCO DE DEPOSITOS E DESCONTOS

FAZ TODAS AS OPERAÇÕES BANCARIAS

Conta corrente de movimento		3 %
Letras a premio	3 mezes	4 %
	6 mezes	5 %
	9 mezes	6 %
	12 mezes	7 %
	24 mezes	7 1/2 %

Em notas promissorias a prazo de um a dois annos são emittidas com coupons pagaveis trimestralmente, correspondentes aos juros.

Bom emprego de capital

Vende-se uma situação, com boas casas para negocio, com cafezal, boas pastagens, na beira da estrada em ... para automoveis, no municipio de São Fidelis, com agua superior para beber, e aguada para moinho, e tambem o Hotel Brasil, perto ... com commodos superiores ... O motivo da venda, é o seu proprietario estar com edade muito avançada e não poder estar á testa das suas propriedades. Para informações, aqui no Rio, com Leopoldo ..., á rua T. Ottoni n. 117, 1º andar ... S. Fidelis, com o proprietario ... Bitencourt, no Hotel Brasil.

"A Nubente"

SOCIEDADE DE AUXILIOS MUTUOS

Distribue dotes de casamentos e nascimentos de 1:000$, 5:000$, 10:000$, ... e 20:000$000 contos, podendo ser liquidados em 6 mezes, com joias insignificantes e modicas contribuições. Acceitam-se agentes em todos os Estados, condições vantajosas. Rua 7 de Setembro n. 100, sobrado. Rio de Janeiro.

OURO

Compra-se ouro, prata, brilhantes e joias usadas; paga-se bem; na praça Tiradentes, 16, antigo largo do Rocio.

Toda dona de casa compra a MANTEIGA VAL-DE-PALMAS

Casa em Copacabana

Vende-se uma casa nova com quatro quartos, duas salas, banheiro, cozinha e dispensa, com bom jardim na frente com gradil, e ao lado, e terreno regular nos fundos; fica na esquina da rua de Nossa Senhora de Copacabana, perto do jardim Serzedello Corrêa e do lado da sombra; informa-se e trata-se na rua da Misericordia n. 54, serraria.

AMA DE LEITE

Aluga-se uma, chegada ha poucos dias de Portugal e do primeiro leite; informações com Barroso, rua do Rosario 110.

MALAS

de cedro, madeira que não dá bicho e nem deixa mofar a roupa, e todos os outros materiaes são de primeira qualidade, trabalho á capricho; só na Casa Marinho; tambem tem bolsas, cadeiras, saccos, carteiras, estojos, pastas, chapeleiras, etc., é na rua Sete de Setembro n. 66, casa Marinho.

Aos bons corações

Angela Pecoraro, viuva, de 86 annos de edade, paralytica e cega de ambas as vistas, sem meios de subsistencia, implora dos corações bem formados um obulo, que suavize as agruras da sua velhice. Que Deus proteja e illumine os generosos que velam pela pobreza! Esta redacção recebe por caridade qualquer donativo que lhe seja enviado.

Escola Normal

Estando completo o numero da secção nocturna do curso normal do Instituto Polyglotico, resolveu-se crear uma secção diurna para a qual recebem-se matriculas até 30 do corrente. Avenida Rio Branco n. 162.

Cirurgia--Vias Urinarias

Dr. Jorge de Gouvêa — Trata especialmente das molestias dos **Rins—Bexiga—Prostata — Uretra e apparelho urinario da mulher- Operações**—14 Rua da Assembléa.

GLYCOLINA

Approvada e premiada com medalha de ouro na Exposição Nacional, de 1908. Cura todas as molestias da pelle: empigens, sardas, pannos, brotoejas, comichões, etc. Vidro 2$000. -Depositos: Drogarias Pacheco, rua dos Andradas n. 45; Berrini, á rua Primeiro de Março 51, á rua Sete de Setembro n. 81, e á rua da Assembléa n. 34. Fabrica: Pharmacia Santos Silva, rua Dr. Aristides Lobo n. 229. Telephone, 1.400. Villa

"Minha inesquecivel Julieta"

Como tens passado?...

Sei que mal, porque te falta o quem mais idolatras na vida. Passo mal e sem coragem para resistir aos soffrimentos do mundo!...

A tua ausencia é a minha morte, e a minha morte será o meu descanso eterno; porque, não mais posso soffrer... Tenho cumprido o teu pedido, e não me esquecerei do juramento que te fiz; e espero que faças o mesmo.

Teu infeliz,

Romeu.

COMMODO

Precisa-se alugar um commodo mobilado em casa de familia, para um casal sem filhos; cartas neste escriptorio — A. D.

Hypothecas

Empresta-se dinheiro sobre predios bem situados a juros modicos — Credit Foncier du Brésil, 41 Av. Rio Branco.

IMPOTENCIA

SAUDE DO HOMEM

CURA radical sem dar medicamentos para tomar; não influe a edade, garantida; cura tambem prisão e fraqueza dos intestinos e ... Consultas das 8 horas da manhã ás 8 da noite. RUA MARECHAL FLORIANO PEIXOTO, 41, SOBRADO

J. Pereira.

ALUGA-SE

o primeiro e segundo andares do predio á rua Estacio de Sá 66; trata-se no mesmo.

Perfeito electricista

Offerece seus prestimos na Capital e no interior. Quem pretender, deixe carta nesta redacção com as iniciaes G. C.

THEATRO LYRICO

Sociedade de Concertos Symphonicos

HOJE — SABBADO, 25 — HOJE

A's 4 horas (em ponto)

18.º CONCERTO

Com o concurso da celebre pianista

Sta. Guiomar Novaes

que executará o difficilimo concerto **Grieg**

Grande Orchestra sob a regencia do maestro **Francisco Braga**

PREÇO DAS LOCALIDADES

Frizas	40$000	Varandas	8$000
Camarotes	35$000	Cadeiras	5$000
Fauteuils	8$000	Galerias	2$000

THEATRO RIO BRANCO

Avenida Gomes Freire — EMPREZA A. QUINTELLA

Grande companhia de variedades ... SUCCESSO SEM IGUAL DE BROWN E KENNEDY ... TRIO ARGENTINO, DANCA ... NUMEROS EXCENTRICOS ... LOLA SALGADO, celebre ... CESAR NUNES ... YOLAN KOWACHA ... LOUIS CONDOR ... OS DORES, duettistas ...

THEATRO REPUBLICA

Avenida Gomes Freire

Quinta feira, 30 de Julho de 1914

Inauguração deste novo Theatro

ESTRÉA DA GRANDE COMPANHIA ITALIANA DE OPERA-COMICA

Dirigida pelo Cav. ETTORE VITALE

com a 1ª representação da novissima opereta em 3 actos, de F. LEHAR

A MULHER IDEAL

representada por esta companhia 60 VEZES no Polytheama de Buenos Aires —PERSONAGENS: Elvira de Cavalieri, NOVA PORETTI: Carmen Cervantes, Elena Bay, Madame Fleuron, Emilia Gottarde; Pablo de Cavalletti, Cesare Carta; Don Gil Tenorio, Oreste Poceri; Sergio Sartrowski, A. Ricci; Il Marchese de Serrantis, A. Petrucci; Don Perez d'Ayala, E. Ferrari; Manolita, S. Rossi; Mara, N. Magro; Florella, R. Bizarri; Pepita, M. Magro; Tereza, N. Falazzi; Barons d'Estrada, T. De Liberali; Ernesto de la Rosa, G. Olivi; Diego de Padilla, O. Longobardi; Mario, L. domestico, L. Gottardi; Un Servo, D. Bizzari. — A Orchestra compõe-se de 23 professores. Scenarios e vestuarios novos e riquissimos.

Os bilhetes serão postos á venda, 3ª feira 28 do corrente no JORNAL DO BRAZIL.— Preços: Frizas e camarotes, 30$000, poltronas e balcões, 5$000; cadeiras, 3$000, balcões depois da 4ª fila, 3$000. Cadeiras numeradas, 2$000; entradas, 1$000.

CIRCO SPINELLI

Companhia equestre, acrobatica e de novidades

— BOULEVARD S. CHRISTOVÃO —

Director e proprietario, Affonso Spinelli

HOJE ... HOJE

Grande e variada funcção — Programma especial

SUCCESSO GARANTIDO

M. Temperan

O homem bala

Arrojado numero UNICO NO MUNDO VER PARA CRER

CARDONA E COSTA

Excentricos e parodistas famosos

EDUARDO DAS NEVES

Applaudido trovador no seu ... violão — SUCCESSO DA NOITE!

THE PERCANA TROUPE

Acrobatas, equilibristas e ...

Terminará a funcção, com a hilariante POCHADO em 1 acto, de J. Gallo,

Casamento pela Photographia

Amanhã, grande e variada funcção.

PALACE THEATRE

HOJE - Sabbado, 25 de Julho de 1914 - HOJE

NOVO PROGRAMMA

7 SENSACIONAES ESTRÉAS 7

Apresentar-se-á, pela primeira vez, ao publico do Rio de Janeiro a celebre artista

NICOLETTA Verdadeira actriz de café-concerto

As bellas artistas hespanholas **Purita Sevilha e Estrella Midina**

PACO AND BASCART Notaveis equilibristas e acrobaticos

LOUIZE NOE' - Bailados suggestivos

Roland - Celebre ventriloquo — Ajase et George— Acrobatas

DOMINGO—Grandiosa MATINÉE. As creanças acompanhadas das suas familias não pagarão entrada. BREVEMENTE — Estréa da grande SATANELLA

Circo Benjamin e Olimechas

Rua Dr. Manoel Victorino, proximo á estação do E. de Dentro

HOJE!! HOJE!!

Variadissimo espectaculo no qual tomam parte:

OS OLIMECHAS

e os ... excentricos:

WILLIAM AND ALFRED

Na 2ª parte do espectaculo, será levado á scena, o apparatoso MELO-DRAMA

A vingança do operario

... Benjamin de Oliveira ...

Brevemente: — O ... Manoelito Olimecha ...

Brevemente — O emocionante drama: CULPA DE MÃE

EMPRESA PASCHOAL SEGRETO

HOJE - Sabbado, 25 de julho de 1914 - HOJE

CINEMA-THEATRO S. JOSE'

Companhia nacional, fundada em 1 de julho de 1911 — Direcção scenica do actor DOMINGOS BRAGA — Maestro e director de orchestra JOSÉ NUNES

A's 19, ás 20 3|4 e ás 22 1|2 horas

19ª, 21ª e 22ª representações da revista em tres actos, original de Celestino Silva, musica de Luz Junior

VER E CRER

Compadre .... A F EDO SILVA

PEPA DELGADO na Caninha, Senhora da Moda e Maxixe

Deslumbrantissima cascata luminosa da qual jorram 8 000 litros d'agua

... No Regaço do Luxo! é a mais arrojada concepção artistica que se tem visto em theatro!

Musica lindissima! Tres actos a rir!

Amanhã — Em Matinée e á noite — VER E CRER

THEATRO CARLOS GOMES

Companhia Dramatica João Caetano

Direcção do actor Eduardo Pereira

HOJE A's 8 1|2 da noite HOJE

O grandioso drama em 5 actos e 8 quadros

O CONDE DE MONTE CHRISTO

Toma parte toda a companhia

Cuidadosa mise-en-scene de C. Nazareth

Preços—Camarotes de 1ª e frizas 15$. Camarotes de 2ª 10$000. Logares distinctos, 3$000. Poltronas, 2$000. Cadeiras, 1$500. Galerias, 1$000. Entrada geral, 500.

THEATRO S. PEDRO

Empresa Paschoal Segreto

Direcção José Loureiro

ESPECTACULOS POR SESSÕES — PREÇOS DE CINEMA

HOJE — A'S 7 3|4 E 9 3|4 — HOJE

ULTIMA SEMANA ULTIMA

DA CELEBRE REVISTA DE J. BRITO, MUSICA DE L. MOREIRA

O GABIRU'

que cheio de novidades é sempre novo. Successo colossal do brilhante numero

La Six Merry Gils — 6 Bailarinas Allemãs 6

dos bailados RUSSOS, da encantadora BEATRIZ CERVANTES e de toda a companhia

Amanhã ás 2 1|2 e ás 7 1|2 e 9 1|2 ultimo domingo—Ultima matinée com o GABIRU'

Quarta-feira, 29 — Recita de ANTONIO PEREIRA, 1ª representação da opereta portugueza VINHO NOVO. A seguir: ADEUS O' COISA, revista.

LEIAM ESTES PREÇOS

neste, a de comprar, examinem bem as nossas fazendas, forros e feitios.

50$ — 1 terno de superior casimira, encorpada, de lã, sob medida.
35$ — 1 terno de superior casimira preta, pura lã, grande reclame.
28$ — 1 terno feito, de linda casimira de fantasia.
30$ — 1 terno de superior brim branco n. 1, sob medida
6$ e 70$ — 1 terno de casimira de lã finissima, sob medida.
15$ — 1 calça de magnifica casimira ingleza, padrão distincto.
32$ — 1 terno do melhor tussor de linho que existe, sob medida.
29$ — 1 terno de lindissimo brim cordão, imitando seda, sob medida.
35$ — 1 esplendido sobretudo de melton, de varias cores.
55$ — 1 terno de superior tecido especial para inverno, sob medida.

ALFAIATARIA GUANABARA 34 RUA DA CARIOCA

INTERIOR

A ALFAIATARIA GUANABARA envia amostras e catalogos com soberbas photogravuras, ensinando o modo facillimo de qualquer pessoa tirar suas medidas sem o menor receio de engano.

Pedimos que não confundam uma casa séria e de 1ª ordem, como a nossa, com outras sem «stock» e sem escrupulos.

A GUANABARA é a mais antiga e acreditada casa que vende para fóra e assume toda a responsabilidade nas suas confecções.

Pedidos a **Carvalho & Ferreira**
RUA DA CARIOCA, 34

End. telegraphico «**Guanabara**» — Rio

AVISO AO PUBLICO

ENOCH MORGAN'S SONS CO.

estabelecidos em Nova-York com fabrica do afamado sabão **SAPOLIO**, pela presente fazem sciente a todos que proseguirão com todo o rigor da lei contra o uso e abuso indevido da palavra, de sua propriedade exclusiva, **SAPOLIO**, e bem assim contra as imitações da marca que consiste não só no nome **SAPOLIO**, como tambem na côr de prata e facha azul, de seu envoltorio, combinados com outros dizeres e figuras.

Os representantes para todo o Brasil:

HASENCLEVER & CO.

Experiencia interessante que prova a superioridade do sabão **SAPOLIO** sobre as imitações:

Metter em agua durante uma noite um pau de Sapolio e um pau de alguma imitação. Resultado:

O pau de SAPOLIO fica quasi inalterado.

A imitação fica reduzida a uma massa molle.

Cinematographo Parisiense

HOJE — PROGRAMMA SEM EGUAL! — HOJE

Tres grandes films em um mesmo programma. — O drama de sensação, a comedia fina, e as ultimas noticias da Europa — O "GRAND PRIX" de Paris, a estupenda nota DE SPORT — As grandes elegantes de Paris...

Horario das entradas

1 hora—1,30—2,5—2,25—3,10—3,35—4,20—4,45—5,30—5,55—6,30—7,5—7,50—8,15—9—9,25—10 e 10,35

PRIMEIRA PARTE

BODAS PRETAS

Drama sentimental de grande successo—Film de arte em 3 longas partes

SEGUNDA PARTE

Enredos do amor

Finissima e graciosa comedia da querida fabrica Nordisk. Trabalho da linda artista EBBA THOMSEN e do excellente comico KARL AESTRUPP.

TERCEIRA PARTE

O "Grand Prix" de Paris

A linda victoria do cavallo SARDANAPALE, do proprietario do barão de Rotschild, levantando um premio de 350.000 francos! A aristocracia, a elegancia e a MODA no prado de Longchamp.

SEGUNDA-FEIRA

Mais um lindo drama da NORDISK

Mais forte do que a vontade

E O DRAMA SENSACIONAL

O PREÇO DO COLLAR

MAGIC CINEMA

63 — RUA DO CATTETE — 63

Assombroso programma novo, para hoje e amanhã

SABBADO e DOMINGO

Este cinema não poupa esforços para agradar os seus "habitués", com films novos, dos melhores fabricantes.

1ª fita

A felicidade de ser sujo

Impagavel film comico, de intensa hilaridade, em 1 acto.

2ª fita

E a luz se extinguiu

Assombroso drama passional, em 4 lindos actos, com 125 quadros, da querida e inegualavel fabrica Nordisk.

3ª fita

Os enredos do amor

Finissima e graciosa comedia, da querida fabrica Nordisk, desempenhada pela linda artista Ebba Thomsen e pelo excellente comico Karl Aestrupp.

Para segunda e terça-feira, programma novo, composto unicamente de films da querida e inegualavel fabrica Nordisk.

ECLAIR PALACE

Empresa cinematographica ARNALDO
Avenida Rio Branco — 181

Os maiores e mais luxuosos salões desta capital — Orchestra de damas no salão de espera.

HOJE — Programma incomparavel - Soberbo conjunto — HOJE

UM FILM SENSACIONAL!

CHERI-BIBI

(de mr. GASTON LEROUX)

Publicado pelo «**Le Matin**» Representado em Paris com enorme successo

Edição da SOCIETE' ECLAIR!

HOJE, no Eclair Palace — CHERI-BIBI — SUCCESSO! SUCCESSO!

2ª — **O RELOGIO DO SR. CAMILLO** — Finissima comedia em 1 acto, interpretada pelo celebre comediante CAMILLO DE RISO. Edição da "Gloria Film", Torino.

3ª — Como extra — **A TRUFFA** Instructivo film scientifico, série SCIENTIA.

Segunda-feira—«**Margot**» de Alfred Musset. Série de Amor da «SAVOIA»

Quinta-feira — A peça de maior successo do anno, representada pela celebre e querida artista italiana Francesca Bertini — **A Princeza Estrangeira.**

THEATRO CARLOS GOMES

Empreza Paschoal Segreto — Direcção: José Loureiro

COMPANHIA DRAMATICA PORTUGUEZA

ESTRÉA — Terça-feira 4 de Agosto de 1914 — ESTRÉA

A Companhia chega a esta Capital na segunda-feira, 3 de Agosto no paquete «Andes» da Mala Real Ingleza

A empreza resolveu estrear com esta peça por ser uma peça patriotica e ter a mesma constituido o maior successo theatral da ultima época no Theatro da Republica, de Lisboa.

Primeira representação da peça historica, portugueza, em 4 actos, em verso, original de RUY CHIANCA

ALJUBARROTA

PERSONAGENS:

Mestre Affonso Domingos, CARLOS D'OLIVEIRA; O Bojão, ANTONIO SARMENTO; D. João, 1º mestre d'Aviz, THOMAZ VIEIRA; Nun'Alvares, PINTO COSTA; Fernão, THEODORO SANTOS; Mem Rodrigues, RAPHAEL MARQUES; Mestre Ouguet, ANTONIO COSTA; Frei João, JOSÉ MOREIRA; Martim d'Ocem, ANTONIO COSTA; João das Regras, RAPHAEL MARQUES; Gamide, MANOEL PINA; Um conselheiro, OSCAR SOARES; Alvaro Vaz d'Almeida, donzel do Rei, JUDITH DE MELLO; Leonor, LUZ VELLOSO; Joanna, BARBOSA VOLKART; Um arauto, PAZ RODRIGUES.

Fidalgos, frades, homens d'armas, arautos, paravontos, pagens, povo, etc. — 1º e 4º actos, no terreiro do Mestre Affonso, na Batalha, 2º e 3º actos, na Capella dos infantes do Mosteiro da Batalha. — Scenarios completamente novos e rigorosamente pintados. Guarda-roupa da acreditada casa Cruz. Cabelleireiro de Victor Manoel.

A seguir: CASTA FLORA

PREÇOS: — Camarotes, 30$; Camarotes de 2ª, 15$; Cadeiras de 1ª, 5$; Cadeiras de 2ª, 3$; Galerias numeradas, 2$; Geral, 1$.

THEATRO APOLLO

Empresa Theatral — Direcção JOSÉ LOUREIRO

Grande companhia portugueza de operetas e revistas, do THEATRO APOLLO de Lisboa

HOJE • SABBADO, 25 DE JULHO • HOJE

GRANDE ACONTECIMENTO THEATRAL!

Estréa — A's 8 1|2 — Estréa — A's 8 1|2 — Estréa

Primeira representação da peça phantastica, em 3 actos e 15 quadros (A QUE POSSUE O MAIOR DESLUMBRAMENTO DE MISE-EN-SCENE ATÉ' HOJE FEITO EM PORTUGAL) original dos applaudidos escriptores portuguezes, ERNESTO RODRIGUES, JOÃO BASTOS e FELIX BERMUDES, musica do inspirado maestro

FELIPPE DUARTE

O SONHO DOURADO

O MAIOR ESPLENDOR! A MAIOR RIQUEZA! O MAIOR LUXO!

TITULOS DOS QUADROS — 1º Quem tem amores não dorme — 2º O poço dos namorados — 3º Dorme que eu velo — 4º O mercado do prazer — 7º A enseada azul — 8º Bolsa ou vida — 9º Apotheose — 10º Quantos são elles? — 11º De cavallo para burro — 12º Moinho da matta — 13º Apotheose

PERSONAGENS

Zé Lagarto, Nascimento Fernandes; Pechincha, Roldão; Napoleão, soldado de infanteria; O avô, Mateus, Manolo, Augusto Souza; Pescado, C. Machado; O Sultão, Domingos; General, Joaquim Prata; Barra Furão, D. Caramelo, A. Rodrigues; Fisico, Agente, Flirt, Alfio, Sebastião, N. Vaz; Emir Pachá, Banqueiro, Peco e Flirt, Aurelio; Tirolez, Flirt e Pepe, E. Noronha; Chefe dos eunuchos, Jogador e Rafael, A. Gouvêa; Boca Negra, Avaliador e Ramires, A. Filho; O Sonho Dourado, Georgina Gonçalves; Illusão, Binoculo, Pedras preciosas, Manuela e Pepa, Amelia Pereira; O Ouro, Sonho da Innocencia, O Prazer e Paca, Rafaela Fons; Diccionario dos Sabios, Carmen, Perolas e Filipa, Lucia Garcia; 1º sonho, Neta e Hespanhola, Beatriz Baptista; Carlota Pencuda, Avó e Tia Antonia, Josefina Soares; Magdalena, 2ª cigarrilha, Salad, Flirt, Adelaide Costa; Cupido, Neto, Faisca, Flirt e Rincar, Eugenia Bravo; Gertrudes, 1ª cigarrilha, Concha e Lia, Carmen Martins; Fatima e Hespanhola, Consuelo; Hespanhola, Sonho da Innocencia e Flirt. Cecilia; Sonho da Innocencia e Flirt, Irene; Fatima, Josephina Barco.

Sonhos de Innocencia, Sonhos côr de rosa, Sonhos azues, Tocadoras de alaúde e guzla, Fumadoras de opio, Camponezas e Camponezes, Odaliscas; Avaliadores, Seringueiros, Sultanas, Favorita, Miss, Grooms, Cigarrilhas, Jogadores, Salteadores, Hespanholas, Valientes, etc.

Toma parte* LA PACHEQUITO *distincta bailarina

Direcção musical do maestro FELIPPE DUARTE—Mise-en-scene de PEDRO CABRAL

Amanhã matinée ás 2 horas, á noite ás 8 1|2—Todas as noites—O SONHO DOURADO

THEATRO RECREIO

Empresa Theatral — Direcção José Loureiro

Grande companhia de operetas TAVEIRA da qual faz parte a celebre cantora portugueza JUDICE DA COSTA — **Direcção artistica de Affonso Taveira**

HOJE-A's 8 1|2 em ponto-HOJE

O grande successo artistico da Companhia

A opera-burlesca em 3 actos e 4 quadros de H. Meilhac e L. Halévy, traducção de EDUARDO GARRIDO, musica de J. OFFENBACH

A GRAN DUQUEZA DE GEROLSTEIN

Numerosa figuração. Grande apparato militar. Deslumbrante mise-en-scène de AFFONSO TAVEIRA

Esta celebre opereta do grande maestro OFFENBACH, que occasionou, quando representada pela primeira vez em Paris, um rompimento de relações entre a **França** e **Allemanha**, devido á critica e caricaturas de costumes e personagens deste paiz, é pela primeira vez cantada nesta capital por forma a evidenciar todas as bellezas da encantadora partitura. E' uma das bellas creações de **JUDICE DA COSTA**, **Auzenda d'Oliveira, Amadeu Ferrari, Correia, Gabriel Prata e Maria Santos.**

Amanhã, em matinée ás 2 horas e soirée ás 8 1|2 da noite:

A Gran Duqueza de Gerolstein

CINEMA PARIS

50, Praça Tiradentes, 50 — Empreza COUTO PEREIRA & C.

Projecções em vidro despolido — Carta Patente 7167

HOJE - Assombroso Programma - HOJE

Novidades Sensacionaes! ! ! Successo! ! !

CHERI-BIBI

Drama arrebatador em 5 longos e emocionantes actos e 1 prologo empolgantissimo! O mais arrojado trabalho moderno. Scenas extrahidas do famoso livro de Gastão Leroux.

«Cheri-Bibi» recommenda-se simplesmente pela sua surprehendente grandeza! ! !

Immolação

Drama moderno em 2 actos de superior entrecho. Scenas magistraes passadas no norte do Brazil, durante uma grau de epidemia.

Malicia de Nelly

Esplendida comedia em 2 actos, de scenas hilariantes, e optimamente desempenhada. Incontestavel successo pela originalidade das scenas.

Segunda-feira—SUA ALTEZA O PRINCIPE DA FLORIANIA—Grandioso drama da vida real em 3 longos actos.

Brevemente Sang Bleu

CELIO — FILMS

A celebre actriz italiana

Francesca Bertini

No grande drama em 4 actos

SANGUE AZUL

Grande capolavoro artistico

QUINTA-FEIRA 30-7-14

— NO —

ECLAIR-PALACE

CELIO-FILMS

A celebre actriz italiana

Francesca Bertini

no grande drama em 4 actos

A Princeza Estrangeira

GRANDE CAPOLAVORO ARTISTICO

THEATRO MUNICIPAL

Concessionario W. MOCCHI — Temporada official de 1914

Sob a fiscalização da Prefeitura do Districto Federal

Grande Companhia Lyrica Italiana

do Theatro Costanzi, de Roma. — Director e concertador da orchestra Comm. E. VITALE

HOJE — 25 de julho ás 8 1|2 horas — HOJE

6ª RECITA DE ASSIGNATURA

— Primeira representação da opera em 4 actos —

MANON

(MASSENET)

Manon, R. STORCHIO; T. SCHIPA

Amanhã; — Domingo, ás 2 horas da tarde, GRANDIOSA MATINE'E

Segunda-feira, 7ª recita de assignatura. Estréa Grandiosa matinée «Mephistofeles» G. Cirino, — Gilda della Rizza

● ● PARISINA ● ●

DE MASCAGNI E D'ANNUNZIO

SEGUNDA-FEIRA — 27 de Julho, das 4 ás 5 horas da tarde, FIVE O'CLOCK, offerecido aos Snrs. Assignantes da temporada de 1914, no Restaurant Assyrio do Theatro Municipal.

CINEMA-THEATRO PHENIX

HOJE — Sabbado, 25 de Julho — HOJE

O UNICO CINEMA-THEATRO DESTA CAPITAL

O Cinema Theatro Phenix é o unico que apresenta e pode apresentar ao distincto publico que o frequenta, os films dos principaes fabricantes do mundo, numeros de variedades expressamente contratados, sem augmento de preço.

HOJE — NOVO E IMPORTANTISSIMO PROGRAMMA INTELLIGENTEMENTE ESCOLHIDO — HOJE

PRIMEIRA PARTE

VISTAS DE MONTENEGRO Film natural da fabrica LUCA.

SEGUNDA PARTE

AMIZADE DO POLO — Drama da vida real, de emocionante assumpto, em tres grandes partes, de 1.500 metros, da fabrica "SAVOIA — FILM".

TERCEIRA PARTE

NANA' — Colossal e commoventissimo acção dramatica, de immenso successo, que marca mais uma esplendida victoria e um clamoroso triumpho da DESE dinamarqueza, sra. SOREN NIELSEN, do Real Theatro de Copenhague, extrahido do celebre romance do immortal Emilio Zola, reduzido e adaptado para a scena pelo natural dramaturgo dinamarquez Carsten Brewe. 2.000 metros. Successo garantido.

QUARTA PARTE

TARTARIN CAIPORA Hilariante film comico, da fabrica CENTAURO. — No palco: Successo de Miss STELLA SAYLOR, chanteuse diction — SEGUNDA-FEIRA — Estréa da querida artista brasileira MARIA LINA (la petite reine du Tango), e de Germaine Roy, nas suas suggestivas danças modernas.

CINEMA IDEAL

HOJE ♣ Brilhante Successo ♣ HOJE

OTHELO

(O MOURO DE VENEZA)

Este monstruoso film é a mais fiel e imponente adaptação da celebre tragedia, a obra prima de SHAKESPEARE. Em seu conjuncto, immortalisou o trovador as perfidias de um ambicioso — ESTRANGULAMENTO de DESDEMONA — TRAGICA MORTE de OTHELO. Incomparavel trabalho da fabrica AMBROSIO, com 2.500 metros em 4 partes.

A VICTIMA — Grandioso e sensacional drama maritimo, tendo como principal interprete a formosa actriz HENNY PORTEN, a rainha da plastica e da graça. Brilhante peça da MESSTER, com 1.450 metros, em 2 partes.

Como extra na matinée

AMOR VIGILANTE — Empolgante drama moderno, pela rainha da cinematographia, A BELLA HESPERIA. Film da MILANO, com 1.500 metros, em 1 prologo e 3 actos.

SEGUNDA-FEIRA — BLACK JACK ou O ROUBO DO COLLAR, drama policial, em 3 partes. A CARRIDA AO ABYSMO, drama em 3 partes.

QUINTA-FEIRA — A BELLA HESPERIA, no drama A FELICIDADE DOS OUTROS e MAX LINDER, actor dramatico.

ODEON

A grande orchestra Robidou

10 Artistas - Incontestavelmente a melhor orchestra dos salões da Avenida.

TODOS OS DIAS EM MATINÉE E SOIRÉE

O maior successo da semana

OTHELO

A grande tragedia de Shakespeare

Obra prima cinematographica da fabrica Ambrosio

4 Longos actos 4

PATHE' JORNAL — Noticias do universo

Ser... ou não ser! Mui graciosa comedia

Segunda-feira

Naufragio nos gelos Eternos

Reproduzido pela primeira vez depois da existencia do cinematographo

Uma expedição que se perde nos gelos articos

Instructivo film documentario a expedição Lerner

Quinta-feira

DELENDA CARTHAGO

A guerra dos punicos

PATHÉ

O Cinema de maxima cubagem atmospherica

Nenhuma espera - Facil entrada e sahida a qualquer momento

O lado da sombra da Avenida Rio Branco

TRES ARTISTAS QUERIDOS DO PUBLICO
TRES ARTISTAS DE NACIONALIDADES DIVERSAS
TRES NOMES ACCLAMADOS

A linda HESPERIA, o comico LEONCIO e a formosa HENNY PORTEN

N. 3

AMOR VIGILANTE

As leis do mundo, os preconceitos sociaes, a barreira invisivel que defende as camadas do mundo elevam-se para tornar impossivel a vida de uma infeliz arrastada pelo turbilhão da vida, agora joguete do acaso a derruir a felicidade da propria familia. A lindissima **HESPERIA** em riquissimos toilettes seduz, attrae, repelle e commove no seu plastico jogo scenico inconfundivel.

N. 2

Ser... ou não ser!

Comedia de leve e malicioso enredo ensceenada e representada pelo delicioso actor LEONCIO PERRET, o mais perfeito humorista galã das deliciosas comedias em um acto da grande casa Gaumont.

N. 1

A VICTIMA (dois actos)

Serie da formosa HENNY PARTEN—A bella actriz berlineza desenvolve ao correr destes dois actos de rude vida maritima uma coragem e desprezo das convenções mundanas acima e de muito ao nivel habitual

Proxima semana — FELICIDADE ALHEIA pela Bella Hesperia
MAX LINDER, actor dramatico

AVENIDA

Na sala de espera artisticamente ornada, um bello conjuncto de sete artistas especialmente contratados na Europa

Hesperia

Um programma fundamente sentimental

— 8 ACTOS —

A formosa e perfeita actriz italiana HESPERIA
A artistica casa GAUMONT
O inimitavel Pathecolor

NO AUVERGNE

(França Pittoresca) — O processo sempre perfeito de cores naturaes vem alliar o prazer da cor á perfeição dos movimentos.

AMOR VIGILANTE

3 ACTOS

A grande actriz Hesperia, a estrella que durante tantos annos levou a Fabrica Cines ao triumpho, cria a sua serie sem par e nos apresenta duas modalidades do seu talento vivaz. Encarna uma operaria a principio e depois uma mundana luxuosa. O amor vigilante é o suggestivo titulo da peça sobre o qual foi calcada a acção cinematographica.

A pequena princeza engeitada

Drama em quatro actos pela artistica fabrica Gaumont, que saberá INTERESSAR E COMMOVER. Entre as lindas paizagens de Nice, nos regios palacios da nevada Russia, entre a ternura de um velho mendigo e a cubiça desmedida dos aduladores da côrte, vive desamparada a ENGEITADA que conhecerá o seu triumpho depois das cruentas horas de miseria infame. Um successo de fino sentimentalismo.

Na proxima semana—AMOR DE PRINCIPE, segundo a peça Le Réveil

Vejam na pagina anterior os annuncios dos theatres S. José, Carlos Gomes, S. Pedro, Lyrico, Municipal, Rio Branco, e Palace Theatre e circos Spinelli e Olimecbas.